



UNIVERSIDAD NACIONAL AUTÓNOMA DE MÉXICO

Exámenes para el diagnóstico  
de conocimientos

Resultados de los alumnos  
que ingresan a nivel licenciatura

2020



Coordinación de Desarrollo Educativo e Innovación Curricular  
Dirección de Evaluación Educativa

UNIVERSIDAD NACIONAL  
AUTÓNOMA DE MÉXICO

**Dr. Enrique Graue Wiechers**  
Rector

**Dr. Leonardo Lomelí Vanegas**  
Secretario General

**Dr. Luis Álvarez Icaza Longoria**  
Secretario Administrativo

**Dr. Alberto Ken Oyama Nakagawa**  
Secretario de Desarrollo Institucional

**Lic. Raúl Arcenio Aguilar Tamayo**  
Secretario de Prevención, Atención y Seguridad Universitaria

**Dra. Mónica González Contró**  
Abogada General

**Dr. Melchor Sánchez Mendiola**  
Coordinador de Desarrollo Educativo e Innovación Curricular

**Dr. Adrián Martínez González**  
Director de Evaluación Educativa

Exámenes para el  
**diagnóstico de conocimientos**  
Resultados de los alumnos que ingresan al  
nivel licenciatura  
**2020**

Dr. Melchor Sánchez Mendiola  
Dr. Adrián Martínez González  
Enrique Ricardo Buzo Casanova  
Katyna Goytia Rodríguez  
María Dolores Hernández Flores  
Manuel García Minjares  
Abigail Patricia Manzano Patiño

**UNIVERSIDAD NACIONAL AUTÓNOMA DE MÉXICO**  
**Secretaría General**  
**Coordinación de Desarrollo Educativo e Innovación Curricular**  
**Dirección de Evaluación Educativa**

Primera edición, marzo 2020

D.R. © 2020 UNIVERSIDAD NACIONAL AUTÓNOMA DE MÉXICO  
Ciudad Universitaria, C.P 04510, Ciudad de México

La presente obra está bajo una licencia de CC BY-NC-SA 4.0 internacional

<https://creativecommons.org/by-nc-sa/4.0/deed.es>

Esta licencia permite compartir (copiar y redistribuir el material en cualquier medio o formato) y adaptar (remezclar, transformar y contribuir a partir del material) la obra.

Bajo los siguientes términos:

**Atribución.** Usted debe dar [crédito de manera adecuada](#), brindar un enlace a la licencia e [indicar si se han realizado cambios](#). Puede hacerlo en cualquier forma razonable, pero no de forma tal que sugiera que usted o su uso tienen el apoyo de la licenciante.

**No Comercial.** Usted no puede hacer uso del material con [propósitos comerciales](#).

**Compartir igual.** Si remezcla, transforma o crea a partir del material, debe distribuir su contribución bajo la [misma licencia](#) del original.

Hecho en México

## **Responsables de la aplicación de los exámenes en los Centros, Escuelas y Facultades de la UNAM**

**Escuela Nacional de Enfermería y Obstetricia**  
Mtra. Eva Olivia Salas Martínez

**Escuela Nacional de Estudios Superiores Juriquilla**  
Mtra. Leonor Casanova Rico

**Escuela Nacional de Estudios Superiores León**  
Lic. Oralia Wendolyn Aranda Servín

**Escuela Nacional de Estudios Superiores Mérida**  
Mtra. Adriana Estrada Ochoa

**Escuela Nacional de Estudios Superiores Morelia**  
Lic. Alejandro Rebollar Villagómez

**Escuela Nacional de Lenguas, Lingüística y Traducción**  
Lic. Vania Galindo Juárez  
Mtra. Diana Beate Hirschfel Venzlaff

**Escuela Nacional de Trabajo Social**  
Lic. Humberto Isaac Chávez Gutiérrez

**Facultad de Arquitectura**  
Arq. Paola Alzati Bernal

**Facultad de Artes y Diseño**  
Dr. Pedro Ortiz Antoranz  
**Unidad Taxco:**  
Mtra. Mayra Uribe Eguiluz

**Facultad de Ciencias**  
Act. Mauricio Aguilar González

**Facultad de Ciencias Políticas y Sociales**  
Lic. Pilar Ramírez Grajales

**Facultad de Contaduría y Administración**  
L. A. Alberto García Pantoja

**Facultad de Derecho**  
Lic. Lorena Gabriela Becerril Morales

**Facultad de Economía**  
Mtra. Karina Caballero Güendulain

**Facultad de Estudios Superiores Acatlán**  
Mtra. Luisa Domínguez Carrillo

**Facultad de Estudios Superiores Aragón**  
Ing. Alexis Sampedro Pinto

**Facultad de Estudios Superiores Cuautitlán**  
Lic. Luis Rubén Martínez Ortega

**Facultad de Estudios Superiores Iztacala**  
Dr. Eugenio Camarena Ocampo

**Facultad de Estudios Superiores Zaragoza**  
Lic. Juan José Saldaña Castillo

**Facultad de Filosofía y Letras**  
Dr. Bernardo Manuel Ibarrola Zamora

**Facultad de Ingeniería**  
M. I. Miguel Figueroa Bustos

**Facultad de Medicina**  
Médico Cirujano Carlos Andrés García

**Facultad de Medicina Veterinaria y Zootecnia**  
Lic. Nancy Daniela Olvera Ramírez

**Facultad de Música**  
Sra. María Guadalupe Torres Almazán

**Facultad de Odontología**  
Lic. Margarita Guzmán Mosco

**Facultad de Psicología**  
Dr. Oscar Zamora Arévalo

**Facultad de Química**  
I.Q. Luis Mendoza González

**Centro de Nanociencias y Nanotecnología**  
C. Laura Osuna Alatorre

**Centro de investigación en Energías**  
Mtra. Maribel Fernández Pérez

# Tabla de contenido

## Introducción 13

### I. Conocimientos

#### A. Área de las Humanidades y de las artes

<b>1. Tipo de ingreso a la licenciatura y bachillerato de procedencia</b>	
1.1 Distribución del porcentaje de aciertos en Conocimientos en el área de las Humanidades y de las artes, por tipo de ingreso a la licenciatura	21
1.2 Distribución del porcentaje de aciertos en Conocimientos en el área de las Humanidades y de las artes, por bachillerato de procedencia	21
1.3 Promedio del porcentaje de aciertos en Conocimientos en el área de las Humanidades y de las artes, por tipo de ingreso a la licenciatura y por bachillerato de procedencia	22
<b>2. Entidades académicas</b>	
2.1 Distribución del porcentaje de aciertos en Conocimientos en las entidades académicas del área de las Humanidades y de las artes, por sistema de enseñanza	23
2.2 Promedio del porcentaje de aciertos en Conocimientos en las entidades académicas del área de las Humanidades y de las artes	24
2.3 Media del porcentaje de aciertos en Conocimientos en las entidades académicas del área de las Humanidades y de las artes, por sistema de enseñanza	25
2.4 Promedio del porcentaje de aciertos en cada disciplina en las entidades académicas del área de las Humanidades y de las artes	26

#### B. Área de las Ciencias sociales

<b>3. Tipo de ingreso a la licenciatura y bachillerato de procedencia</b>	
3.1 Distribución del porcentaje de aciertos en Conocimientos en el área de las Ciencias sociales, por tipo de ingreso a la licenciatura	31
3.2 Distribución del porcentaje de aciertos en Conocimientos en el área de las Ciencias sociales, por bachillerato de procedencia	31
3.3 Promedio del porcentaje de aciertos en Conocimientos en el área de las Ciencias sociales, por tipo de ingreso a la licenciatura y por bachillerato de procedencia	32
<b>4. Entidades académicas</b>	
4.1 Distribución del porcentaje de aciertos en Conocimientos en las entidades académicas del área de las Ciencias sociales, por sistema de enseñanza	33
4.2 Promedio del porcentaje de aciertos en Conocimientos en las entidades académicas del área de las Ciencias sociales	35
4.3 Media del porcentaje de aciertos en Conocimientos en las entidades académicas del área de las Ciencias sociales, por sistema de enseñanza	36

4.4 Promedio del porcentaje de aciertos en cada disciplina en las entidades académicas del área de las Ciencias sociales	37
--	----

## C. Área de las Ciencias biológicas, químicas y de la salud

### 5. Tipo de ingreso a la licenciatura y bachillerato de procedencia

5.1 Distribución del porcentaje de aciertos en Conocimientos en el área de las Ciencias biológicas, químicas y de la salud, por tipo de ingreso a la licenciatura	45
5.2 Distribución del porcentaje de aciertos en Conocimientos en el área de las Ciencias biológicas, químicas y de la salud, por bachillerato de procedencia	45
5.3 Promedio del porcentaje de aciertos en Conocimientos en el área de las Ciencias biológicas, químicas y de la salud, por tipo de ingreso a la licenciatura y por bachillerato de procedencia	46

### 6. Entidades académicas

6.1 Distribución del porcentaje de aciertos en Conocimientos en las entidades Académicas del área de las Ciencias biológicas, químicas y de la salud, por sistema de enseñanza	47
6.2 Promedio del porcentaje de aciertos en Conocimientos en las entidades académicas del área de las Ciencias biológicas, químicas y de la salud	48
6.3 Media del porcentaje de aciertos en Conocimientos en las entidades académicas del área de las Ciencias biológicas, químicas y de la salud, por sistema de enseñanza	49
6.4 Promedio del porcentaje de aciertos en cada disciplina en las entidades académicas del área de las Ciencias biológicas, químicas y de la salud	50

## D. Área de las Ciencias físico matemáticas y de las ingenierías

### 7. Tipo de ingreso a la licenciatura y bachillerato de procedencia

7.1 Distribución del porcentaje de aciertos en Conocimientos en el área de las Ciencias físico matemáticas y de las ingenierías, por tipo de ingreso a la licenciatura	54
7.2 Distribución del porcentaje de aciertos en Conocimientos en el área de las Ciencias físico matemáticas y de las ingenierías, por bachillerato de procedencia	54
7.3 Promedio del porcentaje de aciertos en Conocimientos en el área de las Ciencias físico matemáticas y de las ingenierías, por tipo de ingreso a la licenciatura y por bachillerato de procedencia	55

### 8. Entidades académicas

8.1 Distribución del porcentaje de aciertos en Conocimientos en las entidades académicas del área de las Ciencias físico matemáticas y de las ingenierías	56
8.2 Promedio del porcentaje de aciertos en Conocimientos en las entidades académicas del área de las Ciencias físico matemáticas y de las ingenierías	57
8.3 Media del porcentaje de aciertos en Conocimientos en las entidades académicas del área de las Ciencias físico matemáticas y de las ingenierías	57

8.4 Promedio del porcentaje de aciertos en cada disciplina en las entidades académicas del área de las Ciencias físico matemáticas y de las ingenierías	58
---	----

## II. Español

### A. Población de primer ingreso a la licenciatura

#### 1. Área de conocimientos

1.1 Distribución del porcentaje de aciertos en Español en la población de primer ingreso, por área de conocimiento	63
1.2 Promedio del porcentaje de aciertos en Español en la población de primer ingreso, por área de conocimiento	63
1.3 Promedio del porcentaje de aciertos en los cuatro componentes del examen de Español en la población de primer ingreso, por área de conocimiento	64

#### 2. Tipo de ingreso a la licenciatura y bachillerato de procedencia

2.1 Distribución del porcentaje de aciertos en Español, por tipo de ingreso a la licenciatura	65
2.2 Distribución del porcentaje de aciertos en Español, por bachillerato de procedencia	65
2.3 Promedio del porcentaje de aciertos en Español, por tipo de ingreso a la licenciatura y por bachillerato de procedencia	66

#### 3. Entidades académicas

3.1 Media del porcentaje de aciertos en Español en las entidades académicas de la UNAM	67
--	----

### B. Área de las Humanidades y de las artes

#### 4. Tipo de ingreso a la licenciatura y bachillerato de procedencia

4.1 Distribución del porcentaje de aciertos en Español en el área de las Humanidades y de las artes, por tipo de ingreso a la licenciatura	68
4.2 Distribución del porcentaje de aciertos en Español en el área de las Humanidades y de las artes, por bachillerato de procedencia	68
4.3 Promedio del porcentaje de aciertos en Español en el área de las Humanidades y de las artes, por tipo de ingreso a la licenciatura y por bachillerato de procedencia	69

#### 5. Entidades académicas

5.1 Distribución del porcentaje de aciertos en Español en las entidades académicas del área de las Humanidades y de las artes, por sistema de enseñanza	70
5.2 Promedio del porcentaje de aciertos Español en las entidades académicas del área de las Humanidades y de las artes	71
5.3 Media del porcentaje de aciertos en Español en las entidades académicas del área de las Humanidades y de las artes, por sistema de enseñanza	72



5.4 Promedio del porcentaje de aciertos en los cuatro componentes de Español en las entidades académicas del área de las Humanidades y de las artes	73
---	----

## C. Área de las Ciencias sociales

### 6. Tipo de ingreso a la licenciatura y bachillerato de procedencia

6.1 Distribución del porcentaje de aciertos en Español en el área de las Ciencias sociales, por tipo de ingreso a la licenciatura	75
6.2 Distribución del porcentaje de aciertos en Español en el área de Ciencias sociales, por bachillerato de procedencia	75
6.3 Promedio del porcentaje de aciertos en Español en el área de Ciencias sociales, por tipo de ingreso a la licenciatura y por bachillerato de procedencia	76

### 7. Entidades académicas

7.1 Distribución del porcentaje de aciertos en Español en las entidades académicas del área de las Ciencias sociales, por sistema de enseñanza	77
7.2 Promedio del porcentaje de aciertos Español en las entidades académicas del área de las Ciencias sociales	79
7.3 Media del porcentaje de aciertos en Español en las entidades académicas del área de las Ciencias sociales, por sistema de enseñanza	80
7.4 Promedio del porcentaje de aciertos en los cuatro componentes de Español en las entidades académicas del área de las Ciencias sociales	81

## D. Área de las Ciencias biológicas, químicas y de la salud

### 8. Tipo de ingreso a la licenciatura y bachillerato de procedencia

8.1 Distribución del porcentaje de aciertos en Español en el área de las Ciencias biológicas, químicas y de la salud por tipo de ingreso a la licenciatura	85
8.2 Distribución del porcentaje de aciertos en Español en el área de Ciencias biológicas, químicas y de la salud, por bachillerato de procedencia	85
8.3 Promedio del porcentaje de aciertos en Español en el área de Ciencias biológicas, químicas y de la salud por tipo de ingreso a la licenciatura y por bachillerato de procedencia	86

### 9. Entidades académicas

9.1 Distribución del porcentaje de aciertos en Español en las entidades académicas del área de las Ciencias biológicas, químicas y de la salud, por sistema de enseñanza	87
9.2 Promedio del porcentaje de aciertos Español en las entidades académicas del área de las Ciencias biológicas, químicas y de la salud	88
9.3 Media del porcentaje de aciertos en Español en las entidades académicas del área de las Ciencias biológicas, químicas y de la salud, por sistema de enseñanza	89
9.4 Promedio del porcentaje de aciertos en los cuatro componentes de Español en las entidades académicas del área de las Ciencias biológicas, químicas y de la salud	90

## E. Área de las Ciencias físico matemáticas y de las ingenierías

<b>10. Tipo de ingreso a la licenciatura y bachillerato de procedencia</b>	
10.1 Distribución del porcentaje de aciertos en Español en el área de las Ciencias físico matemáticas y de las ingenierías por tipo de ingreso a la licenciatura	92
10.2 Distribución del porcentaje de aciertos en Español en el área de Ciencias físico matemáticas y de las ingenierías, por bachillerato de procedencia	92
10.3 Promedio del porcentaje de aciertos en Español en el área de Ciencias físico matemáticas y de las ingenierías por tipo de ingreso a la licenciatura y por bachillerato de procedencia	93
<b>11. Entidades académicas</b>	
11.1 Distribución del porcentaje de aciertos en Español en las entidades académicas del área de las Ciencias físico matemáticas y de las ingenierías	94
11.2 Promedio del porcentaje de aciertos Español en las entidades académicas del área de las Ciencias físico matemáticas y de las ingenierías	95
11.3 Media del porcentaje de aciertos en Español en las entidades académicas del área de las físico matemáticas y de las ingenierías	95
11.4 Promedio del porcentaje de aciertos en los cuatro componentes de Español en las entidades académicas del área de las Ciencias físico matemáticas y de las ingeniería	96

## III. Inglés

### A. Población de primer ingreso a la licenciatura

<b>1. Área de conocimientos</b>	
1.1 Porcentaje de alumnos en cada nivel de Inglés, por área de conocimiento	99
1.2 Promedio del porcentaje de aciertos en cada nivel de Inglés, por área de Conocimiento	100
<b>2. Tipo de ingreso a la licenciatura y bachillerato de procedencia</b>	
2.1 Porcentaje de alumnos en cada nivel de Inglés, por tipo de ingreso a la licenciatura	101
2.2 Porcentaje de alumnos en cada nivel de Inglés, por bachillerato de procedencia	101
2.3 Promedio del porcentaje de aciertos en cada nivel de Inglés, por tipo de ingreso a la licenciatura y por bachillerato de procedencia	102
2.4 Porcentaje de alumnos en cada nivel de inglés, por plantel de procedencia	106
<b>3. Entidades académicas</b>	
3.1 Porcentaje de alumnos en cada nivel de Inglés en las entidades académicas de la UNAM	107

### B. Área de las Humanidades y de las artes

<b>4. Tipo de ingreso a la licenciatura y bachillerato de procedencia</b>	
4.1 Porcentaje de alumnos en cada nivel de Inglés en el área de las Humanidades y de las artes, por tipo de ingreso a la licenciatura	108

4.2 Porcentaje de alumnos en cada nivel de Inglés en el área de las Humanidades y de las artes, por bachillerato de procedencia	108
4.3 Promedio del porcentaje de aciertos en cada nivel de Inglés en el área de las Humanidades y de las artes por tipo de ingreso a la licenciatura y por bachillerato de procedencia	109
4.4 Porcentaje de alumnos en cada nivel de inglés en el área de las Humanidades y de las artes, por plantel de procedencia	113
<b>5. Entidades académicas</b>	
5.1 Porcentaje de alumnos en cada nivel de Inglés en las entidades académicas del área de las Humanidades y de las artes, por sistema de enseñanza	113
5.2 Promedio del porcentaje de aciertos en cada nivel de Inglés en las entidades académicas del área de las Humanidades y de las artes	114

## C. Área de las Ciencias sociales

<b>6. Tipo de ingreso a la licenciatura y bachillerato de procedencia</b>	
6.1 Porcentaje de alumnos en cada nivel de Inglés en el área de las Ciencias sociales, por tipo de ingreso a la licenciatura	117
6.2 Porcentaje de alumnos en cada nivel de Inglés en el área de las Ciencias sociales, por bachillerato de procedencia	117
6.3 Promedio del porcentaje de aciertos en cada nivel de Inglés en el área de las Ciencias sociales, por tipo de ingreso a la licenciatura y por bachillerato de procedencia	118
6.4 Porcentaje de alumnos en cada nivel de inglés en el área de las Ciencias sociales, por plantel de procedencia	122
<b>7 Entidades académicas</b>	
7.1 Porcentaje de alumnos en cada nivel de Inglés en las entidades académicas del área de las Ciencias sociales, por sistema de enseñanza	122
7.2 Promedio del porcentaje de aciertos en cada nivel de Inglés en las entidades académicas del área de las Ciencias sociales	124

## D. Área de las Ciencias biológicas, químicas y de la salud

<b>8 Tipo de ingreso a la licenciatura y bachillerato de procedencia</b>	
8.1 Porcentaje de alumnos en cada nivel de Inglés en el área de las Ciencias biológicas, químicas y de la salud, por tipo de ingreso a la licenciatura	128
8.2 Porcentaje de alumnos en cada nivel de Inglés en el área de las Ciencias biológicas, químicas y de la salud, por bachillerato de procedencia	128
8.3 Promedio del porcentaje de aciertos en cada nivel de Inglés en el área de las Ciencias biológicas, químicas y de la salud, por tipo de ingreso a la licenciatura y por bachillerato de procedencia	129
8.4 Porcentaje de alumnos en cada nivel de inglés en el área de las Ciencias biológicas, químicas y de la salud, por plantel de procedencia	133

## **9 Entidades académicas**

- 9.1 Porcentaje de alumnos en cada nivel de Inglés en las entidades académicas del área de las Ciencias biológicas, químicas y de la salud, por sistema de enseñanza **133**
- 9.2 Promedio del porcentaje de aciertos en cada nivel de Inglés en las entidades académicas del área de las Ciencias biológicas, químicas y de la salud **134**

## **E. Área de las Ciencias físico matemáticas y de las ingenierías**

### **10 Tipo de ingreso a la licenciatura y bachillerato de procedencia**

- 10.1 Porcentaje de alumnos en cada nivel de Inglés en el área de las Ciencias físico matemáticas y de las ingenierías, por tipo de ingreso a la licenciatura **136**
- 10.2 Porcentaje de alumnos en cada nivel de inglés en el área de las Ciencias físico matemáticas y de las salud, por bachillerato de procedencia **136**
- 10.3 Promedio del porcentaje de aciertos en cada nivel de Inglés en el área de las Ciencias biológicas, químicas y de la salud, por tipo de ingreso a la licenciatura y por bachillerato de procedencia **137**
- 10.4 Porcentaje de alumnos en cada nivel de inglés en el área de las Ciencias biológicas, químicas y de la salud, por plantel de procedencia **141**

### **11 Entidades académicas**

- 11.1 Porcentaje de alumnos en cada nivel de Inglés en las entidades académicas del área de las Ciencias físico matemáticas y de las ingenierías **141**
- 11.2 Promedio del porcentaje de aciertos en cada nivel de Inglés en las entidades académicas del área de las Ciencias físico matemáticas y de las ingenierías **142**

# Introducción

La Universidad Nacional Autónoma de México, a través de la Dirección de Evaluación Educativa (DEE) de la Coordinación de Desarrollo Educativo e Innovación Curricular (CODEIC), diseña y analiza los resultados del examen para el diagnóstico de conocimientos que las facultades y escuelas aplican desde 1995 a todos los estudiantes de primer ingreso a las licenciaturas. Este examen es de gran relevancia para la Universidad debido a que ayuda a fortalecer y mejorar la calidad en los procesos de enseñanza aprendizaje. Permite conocer el nivel de conocimientos de cada uno de los estudiantes, lo que facilita ubicar a aquellos que requieren una intervención al inicio de los estudios, en las materias que son relevantes para su licenciatura, entre muchas otras cosas. Desde 1998 este examen también incluye el componente de inglés atendiendo a la necesidad de emplear este idioma en el ámbito profesional.

Este documento, muestra los resultados de los estudiantes de la generación 2020 que ingresaron a licenciatura en agosto de 2019. Los resultados se procesaron y analizaron en la Unidad de Estadística y Análisis de Datos (UEAD) y en la DEE de la CODEIC.

El examen tiene los siguientes objetivos: a) conocer el nivel formativo que presentan los estudiantes al ingresar a la licenciatura y b) identificar los conocimientos que durante los primeros semestres tienen mayor influencia en su desempeño escolar. Los resultados que arroja permiten a las facultades y escuelas implementar estrategias de apoyo pedagógico para elevar la calidad de la formación de los estudiantes; al mismo tiempo que aporta información válida, confiable, precisa y útil a las entidades académicas de bachillerato y licenciatura para que realicen revisiones puntuales y pertinentes de sus planes y programas de estudio.

Cada año, se elabora un informe con el resumen de los resultados derivados de esta evaluación y se entregan a cada uno de los departamentos académicos de todas las entidades de la UNAM, para que a su vez las entidades difundan estos resultados con los profesores. Los alumnos pueden consultar sus resultados en línea de manera confidencial, lo que les permite conocer las asignaturas y temas específicos que requieren de mayor estudio.

Este documento se organizó en los siguientes apartados:

**Conocimientos generales.** Se describe el desempeño de los estudiantes por área de conocimiento: matemáticas, física, química, biología, historia universal, historia de México, geografía, literatura y filosofía; luego, por distribución del porcentaje de aciertos, tipo de ingreso a la licenciatura, bachillerato de procedencia y entidad académica.

**Español.** Se plantea de forma global el desempeño de los estudiantes en todas las áreas de conocimiento: comprensión de lectura, gramática y redacción, Vocabulario y Ortografía; después se especifica por tipo de ingreso a la licenciatura y bachillerato de procedencia. Posteriormente, área por área (Ciencias físico matemáticas y de las ingenierías, Ciencias biológicas, químicas y de la salud, Ciencias sociales y de las humanidades y de las artes), se muestra el desempeño por tipo de ingreso a la licenciatura, bachillerato de procedencia y entidad académica.

**Inglés.** Se expone el desempeño global de la población en los cuatro niveles de dominio del idioma; en seguida, por área de conocimiento y nivel, tipo de ingreso a

## Introducción

la licenciatura y bachillerato de procedencia; por último, según el tipo de ingreso a la licenciatura, bachillerato de procedencia y entidad académica por cada una de las cuatro áreas: Ciencias físico matemáticas y de las ingenierías, Ciencias biológicas, químicas y de la salud, Ciencias sociales y de las Humanidades y de las artes.

Estos resultados son una fuente de realimentación para mejorar la calidad en la educación y una herramienta para el perfeccionamiento constante de los estudiantes, programas académicos y planes de estudio.

Los resultados del examen de diagnóstico muestran la necesidad de realizar intervenciones educativas en algunas áreas de los programas académicos para mejorar la enseñanza y los contenidos. Además, contribuyen a fomentar la cultura de la evaluación formativa a partir de resultados obtenidos con métodos rigurosos y altamente confiables.

### **Método de elaboración de exámenes**

El Consejo Académico del Bachillerato aprobó la estructura de los exámenes de conocimientos, así como los temas y sus resultados de aprendizaje, que se emplearon como referencia para elaborar los reactivos. Comisiones de profesores de la Escuela Nacional Preparatoria (ENP), del Colegio de Ciencias y Humanidades (CCH) y de diferentes licenciaturas de las cuatro áreas de conocimiento elaboraron y revisaron los reactivos que se incluyeron en los exámenes de conocimientos y de español, y profesores de la Escuela Nacional de Lenguas, Lingüística y Traducción (ENALLT) elaboraron y revisaron los reactivos de inglés.

### **Estructura de los exámenes**

Se elaboraron cuatro exámenes, cada uno con 120 reactivos correspondientes a cada una de las áreas de conocimiento en las que están clasificados los programas de licenciatura que ofrece la UNAM: Ciencias físico matemáticas y de las ingenierías (FMI), Ciencias biológicas, químicas y de la salud (CBQS), Ciencias sociales (CS) y Humanidades y de las artes (HA). Los exámenes incluyeron reactivos que evaluaron los temas y aprendizajes esperados comunes al bachillerato y los específicos de las áreas de conocimiento antes mencionadas.

#### *Estructura de los exámenes de conocimiento*

	Área de Conocimientos							
	FMI		CBQS		CS		HA	
	No. de reactivos	%	No. de reactivos	%	No. de reactivos	%	No. de reactivos	%
Matemáticas	36	30.0	32	26.7	30	25.0	24	20.0
Química	10	8.3	16	13.3	12	10.0	10	8.3
Biología	10	20.0	16	13.3	12	10.0	10	8.3
Física	24	8.3	16	13.3	10	8.3	10	8.3
Historia Universal	10	8.3	10	8.3	16	13.3	10	8.3
Historia de México	10	8.3	10	8.3	16	13.3	10	8.3
Literatura	10	8.3	10	8.3	14	11.7	16	13.3
Geografía	10	8.3	10	8.3	10	8.3	10	8.3
Filosofía	-	-	-	-	-	-	20	16.7
Total	120	100	120	100	120	100	120	100

FMI=Ciencias físico matemáticas y de las ingenierías; CBQS=Ciencias biológicas, químicas y de la salud; CS=Ciencias Sociales; HA=Humanidades y de las artes

## Introducción

Los exámenes de Español e Inglés comprendieron cada uno 60 reactivos. El examen de Español valora cuatro componentes: comprensión de lectura, gramática y redacción, vocabulario y ortografía. El examen de Inglés evalúa los tres primeros niveles de dominio del idioma que establece el marco común europeo de referencia para las lenguas (en total son seis niveles). El CELE fue el encargado de escoger los niveles que valora este examen. La descripción de estos tres niveles es la siguiente:

**Nivel A1 o Principiante:** debe ser capaz de comprender instrucciones básicas o de participar en una conversación elemental sobre un tema predecible, comprender notas sencillas, información o instrucciones, completar formularios sencillos y escribir notas, incluso si contienen horas, fechas o lugares.

**Nivel A2 o Principiante alto:** es capaz de expresar opiniones y necesidades sencillas, dar información básica sobre sí mismo y su familia, compras, lugares de interés, ocupaciones, etc. Sabe comunicarse a la hora de llevar a cabo tareas simples y cotidianas que no requieran más que intercambios sencillos y directos de información sobre cuestiones que le son conocidas o habituales. Sabe describir en términos sencillos aspectos de su pasado y su entorno así como cuestiones relacionadas con sus necesidades inmediatas.

**Nivel B1 o Intermedio Bajo:** debe ser capaz de comprender los puntos principales de textos claros sobre cuestiones que le son conocidas, ya sea en situaciones de trabajo, de estudio o de ocio. Sabe desenvolverse en la mayor parte de las situaciones que pueden surgir durante un viaje por zonas donde se utiliza la lengua. Es capaz de producir textos sencillos y coherentes sobre temas que le son familiares o en los que tiene un interés personal. Puede describir experiencias, acontecimientos, deseos y aspiraciones, así como justificar brevemente sus opiniones o explicar sus planes.

Para clasificar a los alumnos en alguno de los tres niveles de dominio del idioma, se utilizó el siguiente criterio: para el nivel A1 o principiante obtener al menos 75% de aciertos en el bloque de los primeros 20 reactivos; para el nivel A2 o principiante alto, obtener al menos 75% de aciertos en el bloque de los siguientes 20 reactivos, más el 75% del nivel inmediato anterior (A1); para el nivel B1 o intermedio bajo, obtener al menos 75% de aciertos en los últimos 20 reactivos del examen, más el 75% de aciertos en cada uno de los niveles anteriores (A1 y A2). En caso de no cumplir con ninguno de estos criterios se ubicó al alumno en un nivel denominado "no clasificó".

La estructura de los exámenes de Español e Inglés se muestra en las siguientes tablas.

Estructura del examen de Español	
	Número de reactivos
Comprensión de lectura	18
Gramática y redacción	21
Vocabulario	9
Ortografía	12
<b>Total</b>	<b>60</b>

Estructura del examen de Inglés	
	Número de reactivos
Nivel Principiante	20
Nivel Principiante alto	20
Nivel Intermedio bajo	20
<b>Total</b>	<b>60</b>

## Introducción

### Aplicación del examen

Con el propósito de homologar el procedimiento de aplicación de los exámenes, la DEE impartió un taller a los responsables de su aplicación. Cada dependencia académica determinó la fecha y esquema de aplicación de acuerdo con su calendario de actividades; los exámenes se aplicaron a los alumnos de nuevo ingreso en las instalaciones de las facultades y escuelas durante las primeras semanas del ciclo escolar 2018.

La siguiente tabla muestra el total de exámenes que se aplicaron por área

Área	Conocimientos	Español-Inglés
FMI	7,613	7,617
CBQS	11,530	11,538
CS	12,918	12,800
HA	4,199	4,285
<b>Total</b>	<b>34,003</b>	<b>36,240</b>

### Análisis de los reactivos

Después de recoger todas las hojas de respuesta de las entidades académicas y de realizar la lectura electrónica, se llevó a cabo el análisis estadístico de los reactivos con el objetivo de verificar si cumplían con los estándares establecidos. Para ello se emplearon dos métodos: el análisis estadístico clásico y los modelos de dos y tres parámetros de la teoría de respuesta al reactivo o *ítem*. Con el primer método se obtuvieron los índices de dificultad, de discriminación y el coeficiente de correlación punto biserial de cada reactivo y de sus opciones de respuesta. Con el segundo método, se utilizó el modelo de dos parámetros para determinar los valores de dificultad y discriminación de los reactivos y con el de tres parámetros se estimó adicionalmente el parámetro de adivinación.

### Confiabilidad de los exámenes

Para valorar la confiabilidad de los exámenes, se utilizan los siguientes estadísticos:

*Coefficiente de confiabilidad (Alpha)*: también conocido como índice de homogeneidad de la prueba, es un estadístico que determina el grado de relación que existe entre los reactivos que miden un mismo rasgo. Puede tomar valores entre cero y uno. Con reactivos poco relacionados su valor se acercará a cero y por el contrario con reactivos muy relacionados su valor será cercano a uno.

*Error estándar de la medición*: es un estimador del margen probable de oscilación de las puntuaciones de cada sujeto y se deriva del coeficiente de confiabilidad

*Media de la dificultad*: se define la dificultad del reactivo como la proporción de los alumnos que lo contestan correctamente; la media de dificultad es el promedio de las dificultades de todos los reactivos que componen el examen. Su valor esperado es de 0.5. Un valor por debajo de 0.5 indica que el examen es difícil y por el contrario, un valor superior a 0.5 significa que el examen es fácil.

*Media del coeficiente de correlación punto biserial*. Este valor se obtiene de promediar todos los valores de correlación punto biserial de los reactivos del examen. Se espera que el valor sea superior a 0.20.



## Introducción

### Estadísticos para evaluar la confiabilidad de los exámenes de diagnóstico

Estadísticos	FMI	CBQS	CS	HA	Español- Inglés
Alpha	0.868	0.814	0.770	0.816	0.917
Error Estandar de la medición	4.970	5.017	4.972	4.918	4.817
Media de dificultad	0.463	0.438	0.423	0.460	0.536
Media del coeficiente de correlación punto biserial	0.209	0.168	0.142	0.168	0.275

### Resultados

En este documento se presentan los resultados de los alumnos de la generación 2020 en tres apartados: Conocimientos, Español e Inglés.

En el apartado de Conocimientos se muestran los resultados de los cuatro exámenes<sup>1</sup>, con el siguiente orden: Humanidades y de las artes, Ciencias sociales, Ciencias biológicas, químicas y de la salud, y Ciencias físico matemáticas y de las ingenierías. La forma como se organizó la presentación de dichos resultados tiene la misma estructura en las cuatro áreas.

La distribución y el promedio del porcentaje de aciertos por tipo de ingreso y bachillerato de procedencia en el área; la distribución y el promedio del porcentaje de aciertos en cada entidad académica; el promedio del porcentaje de aciertos de las disciplinas, en cada una de las entidades académicas que imparten carreras del área de conocimiento en cuestión.

La presentación de los resultados del examen de Español e Inglés están organizadas en cinco secciones cada una. En la primera se muestran los datos de toda la población y, en las cuatro restantes, los resultados de los alumnos que ingresaron a carreras de cada una de las cuatro áreas de conocimiento: Humanidades y de las artes, Ciencias sociales, Ciencias biológicas, químicas y de la salud y Ciencias físico matemáticas y de las ingenierías.

En la primera sección de Español, se muestran la distribución y el promedio del porcentaje de aciertos de la población y por área de conocimiento, así como la distribución y el promedio del porcentaje de aciertos, por tipo de ingreso a la licenciatura —*Concurso de selección y Pase reglamentado*— y por bachillerato de procedencia. En las cuatro secciones restantes, que corresponden a las áreas de conocimiento, se presentan la distribución y el promedio del porcentaje de aciertos en el área, por tipo de ingreso a la licenciatura y por bachillerato de procedencia; además se muestran la distribución y el promedio del porcentaje de aciertos en cada una de las entidades académicas que imparten carreras del área de conocimiento en cuestión.

En la primera sección de Inglés, se muestran los resultados del promedio del porcentaje de aciertos en cada nivel de inglés de la población de primer ingreso en las cuatro áreas de conocimiento y según el tipo de ingreso y el bachillerato de procedencia; las cuatro secciones que siguen corresponden a las áreas de conocimiento; de cada área se muestran los resultados en los tres niveles de inglés y los que no clasificaron, por tipo de ingreso y por bachillerato de procedencia, y por último, el promedio del porcentaje de aciertos en las cuatro clasificaciones de Inglés

---

<sup>1</sup> Los alumnos contestaron el examen del área de conocimiento a la que pertenece la carrera a la que se inscribieron.

## Introducción

en cada entidad académica y la distribución del porcentaje de alumnos que no clasificaron y de los tres niveles por entidad académica.

Este reporte presenta también los resultados en los sistemas de universidad abierta (SUA) y a distancia (ED) en las entidades que ofertan carreras con estas opciones. Adicionalmente, para el apartado de Español, se incluyen los resultados en los cuatro componentes que estructuran este examen: comprensión de lectura, gramática y redacción, vocabulario y ortografía. Para los apartados de Español y Conocimientos, se complementaron algunas tablas con gráficos que presentan las medias de desempeño en cada entidad, lo que permite ubicar con facilidad aquellas entidades que tuvieron un desempeño superior o inferior al del área. El apartado de Inglés, incluye gráficos en los que se muestra el porcentaje de alumnos en los tres niveles de dominio procedentes de los catorce planteles del bachillerato de la UNAM y por entidad académica; en estos últimos gráficos se ordenaron las entidades de forma ascendente considerando el porcentaje de alumnos que no clasificaron en ninguno de los tres niveles de Inglés evaluados.

En los tres apartados, los resultados por bachillerato de procedencia se desagregaron en ocho: CCH, ENP, Incorporado a la SEP, Incorporado a la UNAM, Colegio de bachilleres, Escuela estatal o municipal, CECyT y otros. El orden de aparición en los gráficos dependerá del tamaño del bachillerato.

En el apartado de conocimientos no fue posible incluir a la Escuela Nacional de Lenguas, Lingüística y Traducción, ya que el examen que contestaron no correspondía al de su área de conocimiento.

## Introducción

### Referencias

1. AERA, APA, NCME. (2014) Standards for Educational and Psychological Testing. Washington, D.C: American Educational Research Association.
2. Assessment Systems Corporation. (2012). User's Manual for the Iteman Classical Item and Test Analysis. Version 4.2.1 St. Paul, Minnesota: Assessment Systems Corporation.
3. Crocker, L. y Algina, J. (2006) Introduction to classical and modern test theory. USA: Wadsworth Pub Co.
4. Cizek, G.J y Bunch, M.B. Standard Setting: A Guide to Establishing and Evaluating Performance Standards on Tests. (2007) SAGE Publications.
5. Downing, S.M y Haladyna, T.M. (2006) Handbook of test development. New Jersey: Lawrence Erlbaum Associates, Publishers
6. Du Toit, M. (2003) IRT from SSI: BILOG-MG MULTILOG PARSCALE TESTFACT. USA: Scientific Software International, Inc.
7. Haladyna, T.M. (2004) Developing and Validating Multiple-Choice Test Items. New Jersey: Lawrence Erlbaum Associates, Publishers
8. Haladyna, T.M y Rodriguez M.C. (2014) Developing and Validating Test Items. New York and London: Routledge, Taylor & Francis Group.
9. Linacre, J. M. (2006). A User's guide to Winsteps Ministeps. Chicago: Winsteps.
10. Muñiz, J. (2010). Las teorías de los tests: Teoría clásica y teoría de respuesta a los items. Papeles del Psicólogo, 31(1) pag. 57-66.
11. Council of Europe. (2017) Common European Framework of Reference for Languages (CEFR). Francia. <http://www.coe.int/en/web/common-european-framework-reference-languages/>

# Conocimientos

Diagnóstico de Conocimientos 2020  
Área de las Humanidades y de las artes

Distribución del porcentaje de aciertos en Conocimientos en el área de las Humanidades y de las artes, por tipo de ingreso a la licenciatura

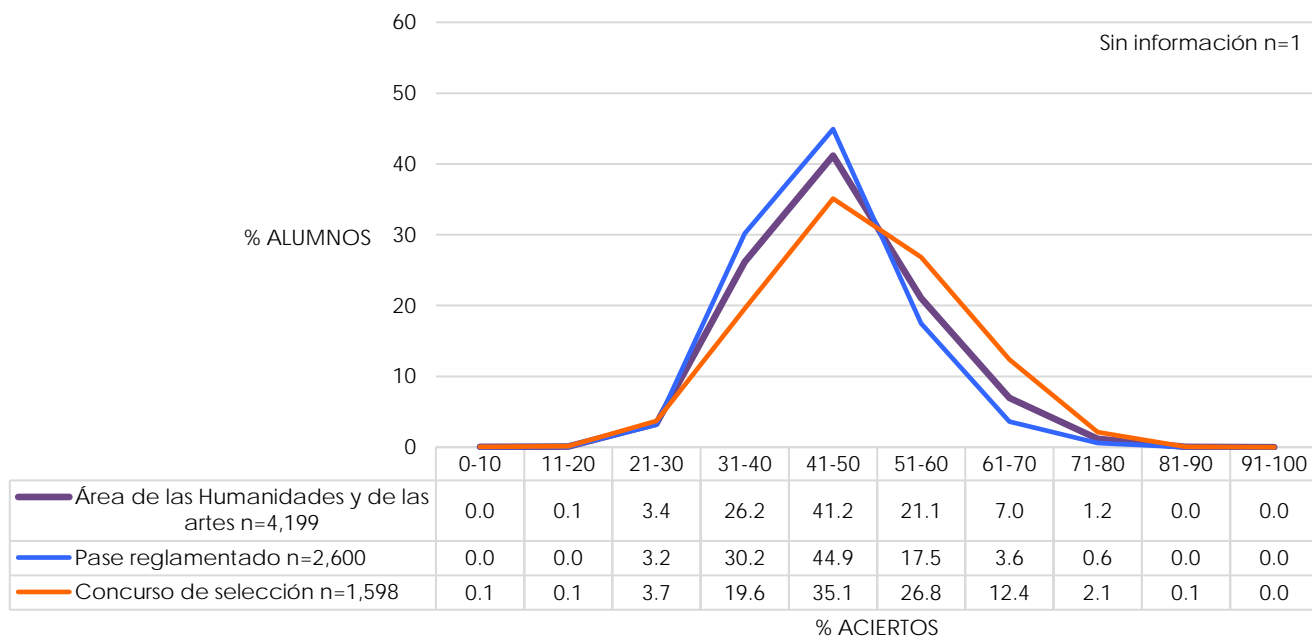

Distribución del porcentaje de aciertos en Conocimientos en el área de las Humanidades y de las artes, por bachillerato de procedencia

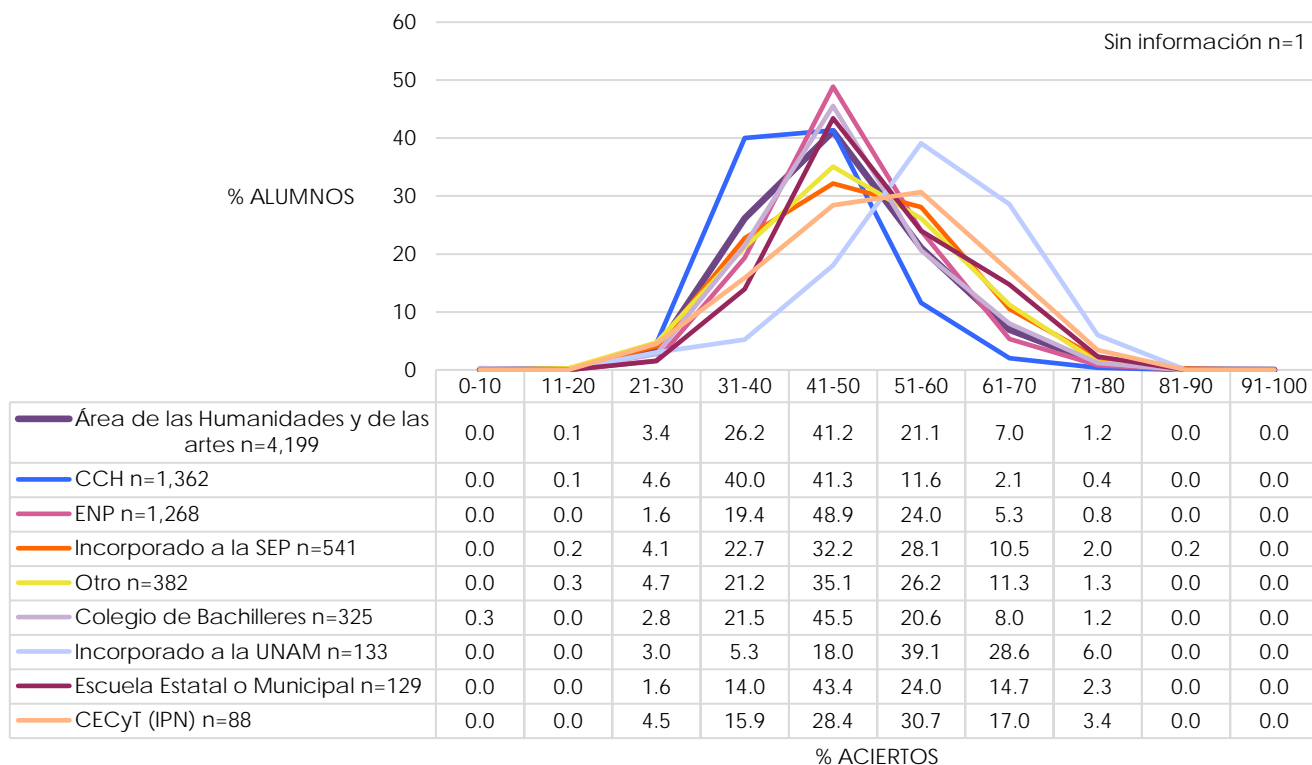

Nota: la opción Otro engloba los siguientes bachilleratos: Conalep, Normal Superior, Del Extranjero, Preparatoria Abierta, Militar y Otro.

Diagnóstico de Conocimientos 2020  
Área de las Humanidades y de las artes

Promedio del porcentaje de aciertos en Conocimientos en el área de las Humanidades y de las artes, por tipo de ingreso a la licenciatura y por bachillerato de procedencia

	N	MEDIA	DE	MIN	MAX
<b>Área de las Humanidades y de las artes</b>	<b>4,199</b>	<b>46.32</b>	<b>9.65</b>	<b>10.92</b>	<b>82.35</b>
<b>Tipo de Ingreso</b>					
Concurso de selección	1,598	48.88	10.83	10.92	82.35
Pase reglamentado	2,600	44.75	8.48	17.65	78.99
Sin información	1	40.34		40.34	40.34
<b>Bachillerato de procedencia</b>					
Del extranjero	10	57.90	12.21	41.18	75.63
Militar	1	56.30		56.30	56.30
Incorporado a la UNAM	133	56.14	10.73	22.69	78.99
CECyT (IPN)	88	50.89	11.15	26.89	78.15
Escuela Estatal o Municipal	129	50.57	10.29	25.21	76.47
Otro	271	48.64	10.44	19.33	78.15
Incorporado a la SEP	541	48.26	10.90	20.17	82.35
Normal Superior	21	48.02	8.61	32.77	68.07
ENP	1,238	47.18	8.36	22.69	76.47
Colegio de Bachilleres	325	46.81	9.57	10.92	76.47
Preparatoria Abierta	56	45.81	11.87	26.05	69.75
CCH	1,362	42.55	7.98	17.65	78.99
Conalep	23	40.19	8.30	24.37	57.14
<b>Sistema de bachillerato de la UNAM, Escuela Nacional Preparatoria</b>					
ENP 9 Pedro de Alba	187	50.56	7.96	31.09	70.59
ENP 6 Antonio Caso	156	50.32	9.00	29.41	76.47
ENP 2 Erasmo Castellanos Quinto	135	47.86	7.55	29.41	67.23
ENP 1 Gabino Barrera	88	47.34	8.57	22.69	73.11
ENP 5 José Vasconcelos	181	46.02	8.08	26.89	73.11
ENP 8 Miguel E. Schulz	140	45.86	8.10	27.73	71.43
ENP 3 Justo Sierra	125	45.52	7.90	26.05	68.07
ENP 4 Vidal Castañeda y Nájera	122	45.32	7.97	25.21	72.27
ENP 7 Ezequiel A. Chávez	104	43.33	7.13	23.53	68.07
<b>Sistema de bachillerato de la UNAM, Colegio de Ciencias y Humanidades</b>					
CCH Sur	277	43.74	8.28	25.21	78.15
CCH Azcapotzalco	308	43.27	7.45	17.65	78.99
CCH Oriente	283	42.73	8.27	21.85	75.63
CCH Vallejo	250	41.92	7.43	24.37	67.23
CCH Naucalpan	244	40.70	8.16	25.21	72.27

N=Número de alumnos MEDIA= Promedio del porcentaje de aciertos DE=Desviación Estándar MIN=Porcentaje mínimo de aciertos MAX=Porcentaje máximo de aciertos

Diagnóstico de Conocimientos 2020  
Área de las Humanidades y de las artes

Distribución del porcentaje de aciertos en Conocimientos en las entidades académicas del área de las Humanidades y de las artes, por sistema de enseñanza: escolarizado

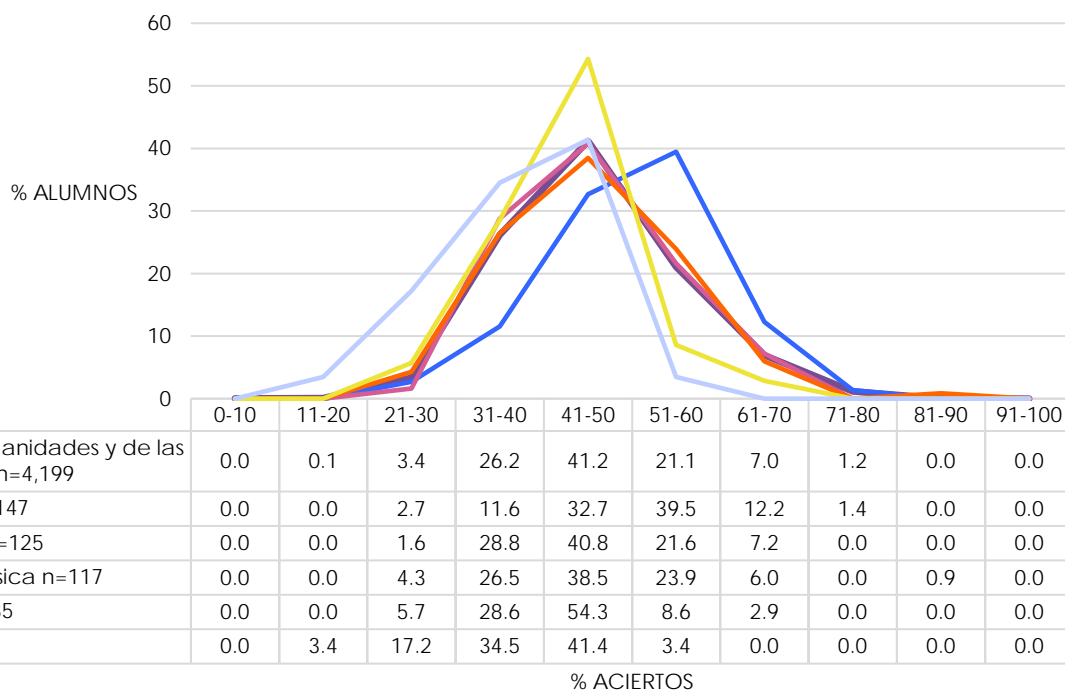
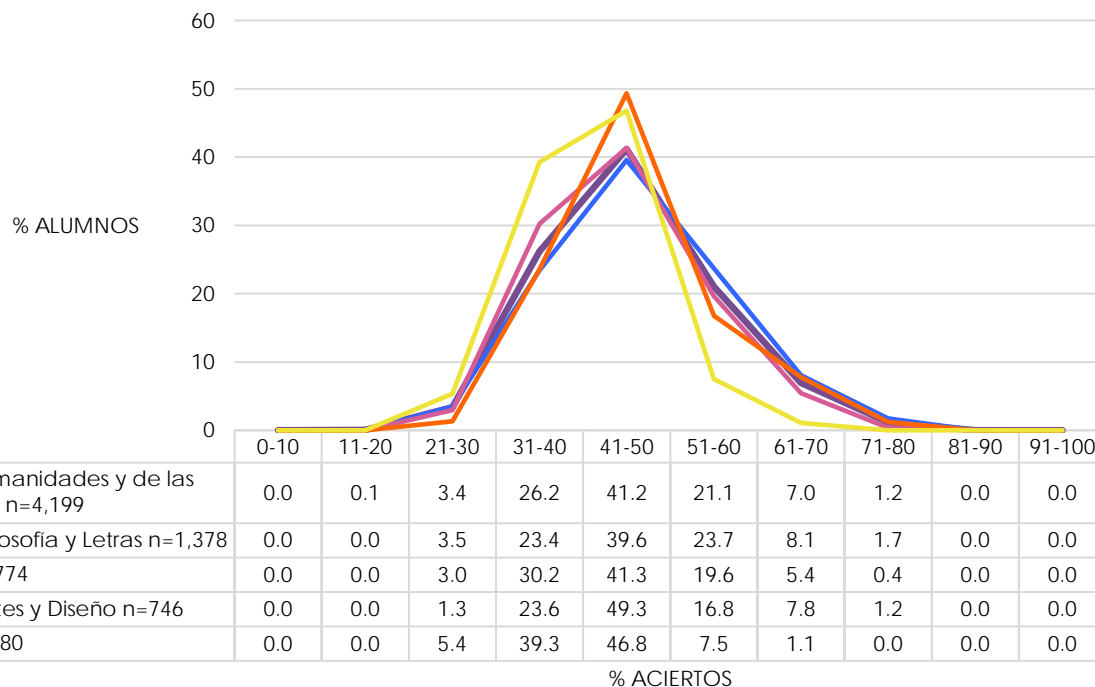

Diagnóstico de Conocimientos 2020  
Área de las Humanidades y de las artes

Distribución del porcentaje de aciertos en Conocimientos en las entidades académicas del área de las Humanidades y de las artes, por sistema de enseñanza: SUAyED

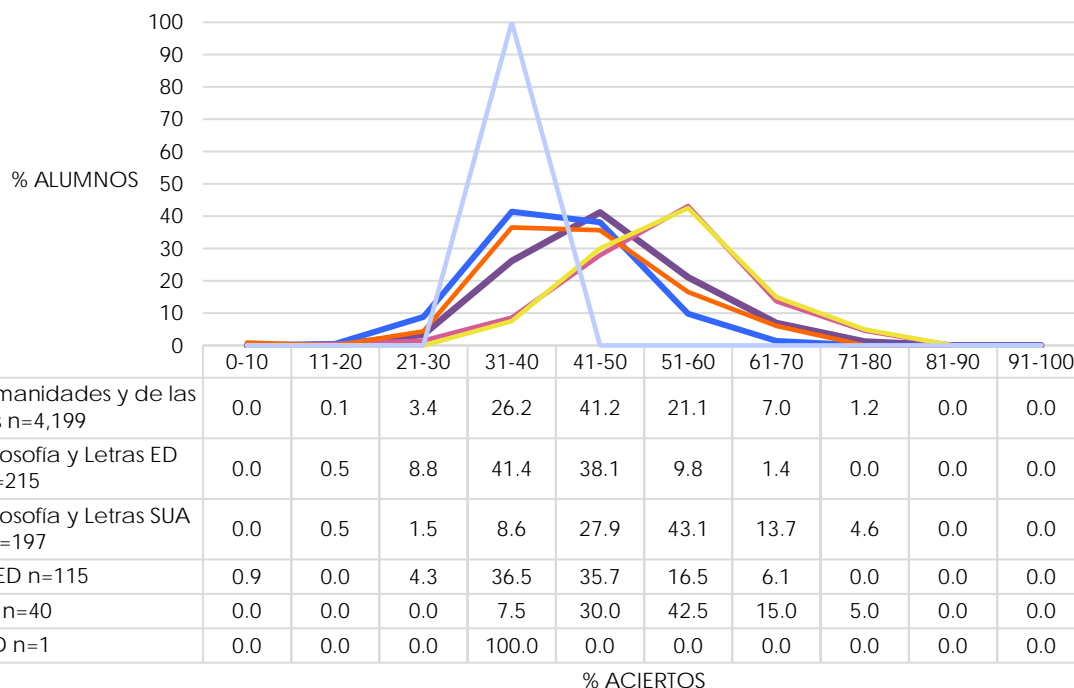

Promedio del porcentaje de aciertos en Conocimientos en las entidades académicas del área de las Humanidades y de las artes

	N	MEDIA	DE	MIN	MAX
<b>Área de las Humanidades y de las artes</b>	<b>4,199</b>	<b>46.32</b>	<b>9.65</b>	<b>10.92</b>	<b>82.35</b>
FES Acatlán ED	40	53.24	9.27	39.50	76.47
Facultad de Filosofía y Letras SUA	197	52.88	9.93	17.65	78.15
ENES Morelia	147	51.08	9.86	22.69	74.79
Facultad de Filosofía y Letras	1,378	47.32	9.95	23.53	78.99
Facultad de Artes y Diseño	746	46.82	8.92	26.89	78.99
Facultad de Música	117	46.63	9.78	24.37	82.35
FES Cuautitlán	125	45.83	8.68	28.57	67.23
FES Acatlán	774	45.28	8.98	22.69	73.95
FES Cuautitlán ED	115	43.54	9.64	10.92	67.23
ENES Mérida	35	42.71	8.50	26.89	67.23
FES Aragón	280	41.62	6.93	21.85	65.55
Facultad de Filosofía y Letras ED	215	40.90	8.49	20.17	66.39
ENES León	29	38.10	8.73	19.33	57.98
ENES Morelia ED	1	32.77		32.77	32.77

N=Número de alumnos MEDIA= Promedio del porcentaje de aciertos DE=Desviación Estándar MIN=Porcentaje mínimo de aciertos MAX=Porcentaje máximo de aciertos



**Diagnóstico de Conocimientos 2020**  
**Área de las Humanidades y de las artes**

Media del porcentaje de aciertos en Conocimientos en las entidades académicas del área de las Humanidades y de las artes, por sistema de enseñanza: escolarizado

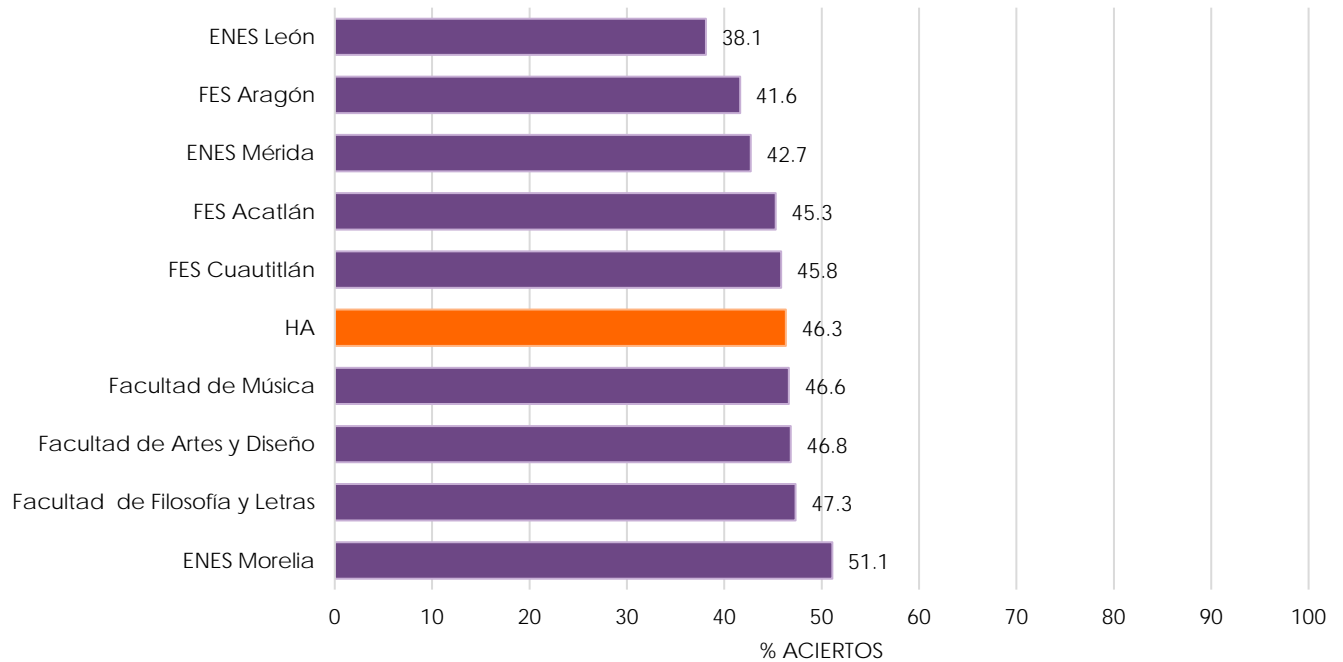

Media del porcentaje de aciertos en Conocimientos en las entidades académicas del área de las Humanidades y de las artes, por sistema de enseñanza: SUAyED

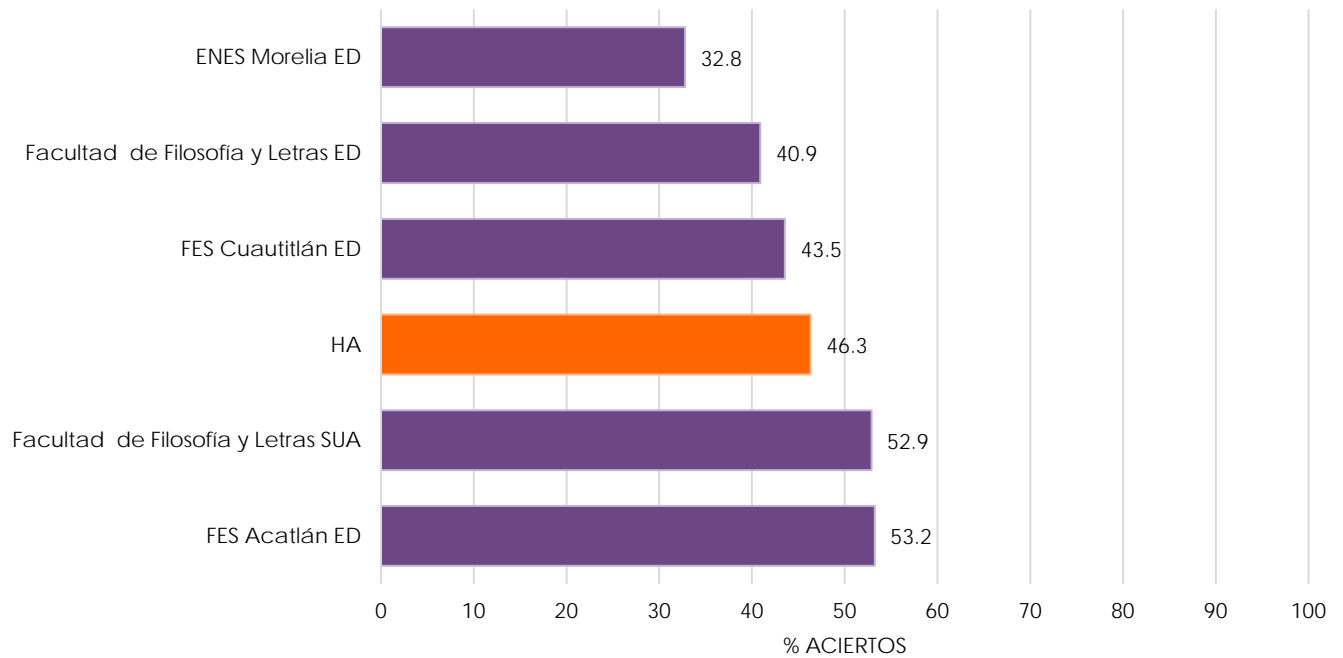

Nota: la barra en color naranja corresponde a la media del porcentaje de aciertos obtenida del total de alumnos del área de las Humanidades y de las artes que hicieron el examen diagnóstico de conocimientos (N=4,199)

Diagnóstico de Conocimientos 2020  
Área de las Humanidades y de las artes

Promedio del porcentaje de aciertos en cada disciplina en las entidades académicas del área de las Humanidades y de las artes

	N	MEDIA	DE	MIN	MAX
<b>Matemáticas</b>	<b>4,199</b>	<b>37.87</b>	<b>13.84</b>	<b>0.00</b>	<b>91.30</b>
Facultad de Filosofía y Letras SUA	197	41.89	16.56	13.04	86.96
ENES Morelia	147	41.14	15.52	8.70	82.61
FES Acatlán ED	40	40.11	17.32	17.39	91.30
Facultad de Artes y Diseño	746	39.15	12.98	8.70	91.30
Facultad de Música	117	38.28	14.29	8.70	91.30
Facultad de Filosofía y Letras	1,378	37.87	14.07	0.00	91.30
FES Acatlán	774	37.54	13.50	4.35	82.61
FES Cuautitlán	125	37.32	13.80	8.70	78.26
FES Aragón	280	36.66	11.26	4.35	69.57
FES Cuautitlán ED	115	36.48	14.69	0.00	78.26
ENES Mérida	35	34.78	11.41	4.35	60.87
Facultad de Filosofía y Letras ED	215	32.17	12.32	4.35	73.91
ENES León	29	31.03	12.55	4.35	52.17
ENES Morelia ED	1	17.39		17.39	17.39
<b>Física</b>	<b>4,199</b>	<b>35.52</b>	<b>17.08</b>	<b>0.00</b>	<b>80.00</b>
FES Acatlán ED	40	45.00	17.97	10.00	80.00
Facultad de Filosofía y Letras SUA	197	42.23	17.23	0.00	80.00
ENES Morelia	147	40.00	17.12	0.00	80.00
Facultad de Artes y Diseño	746	37.13	16.78	0.00	80.00
FES Cuautitlán ED	115	36.61	19.19	10.00	80.00
Facultad de Filosofía y Letras	1,378	36.44	17.13	0.00	80.00
Facultad de Música	117	36.24	17.21	0.00	80.00
FES Acatlán	774	34.16	16.26	0.00	80.00
FES Cuautitlán	125	32.72	16.91	0.00	80.00
ENES León	29	32.41	16.62	0.00	70.00
ENES Mérida	35	30.86	15.97	0.00	60.00
Facultad de Filosofía y Letras ED	215	28.93	16.50	0.00	70.00
FES Aragón	280	28.61	14.78	0.00	80.00
ENES Morelia ED	1	10.00		10.00	10.00

N=Número de alumnos MEDIA= Promedio del porcentaje de aciertos DE=Desviación Estándar MIN=Porcentaje mínimo de aciertos MAX=Porcentaje máximo de aciertos

Diagnóstico de Conocimientos 2020  
Área de las Humanidades y de las artes

	N	MEDIA	DE	MIN	MAX
<b>Química</b>	<b>4,199</b>	<b>38.40</b>	<b>17.75</b>	<b>0.00</b>	<b>100.00</b>
FES Acatlán ED	40	45.75	21.94	0.00	90.00
ENES Morelia	147	41.63	18.13	10.00	90.00
Facultad de Filosofía y Letras SUA	197	40.71	19.52	0.00	100.00
FES Cuautitlán	125	40.56	15.88	0.00	80.00
Facultad de Filosofía y Letras	1,378	39.73	17.94	0.00	100.00
FES Acatlán	774	38.71	17.00	0.00	100.00
FES Cuautitlán ED	115	37.65	16.29	0.00	90.00
Facultad de Artes y Diseño	746	37.56	17.43	0.00	90.00
FES Aragón	280	37.54	16.85	0.00	90.00
Facultad de Música	117	34.53	18.12	0.00	80.00
ENES Mérida	35	34.29	16.14	10.00	70.00
ENES León	29	30.34	19.18	10.00	80.00
Facultad de Filosofía y Letras ED	215	30.14	17.09	0.00	100.00
ENES Morelia ED	1	20.00		20.00	20.00
<b>Biología</b>	<b>4,199</b>	<b>46.33</b>	<b>17.62</b>	<b>0.00</b>	<b>100.00</b>
FES Cuautitlán	125	49.68	17.04	0.00	80.00
Facultad de Filosofía y Letras SUA	197	49.64	18.55	10.00	90.00
ENES Morelia	147	49.46	17.15	10.00	90.00
FES Acatlán ED	40	48.75	20.53	10.00	80.00
Facultad de Filosofía y Letras	1,378	47.36	18.05	0.00	100.00
Facultad de Artes y Diseño	746	47.02	17.01	0.00	90.00
FES Acatlán	774	45.75	17.46	0.00	100.00
Facultad de Música	117	44.62	17.89	10.00	100.00
FES Cuautitlán ED	115	44.61	18.22	0.00	90.00
FES Aragón	280	43.04	15.56	0.00	90.00
ENES Mérida	35	41.71	17.74	10.00	80.00
Facultad de Filosofía y Letras ED	215	40.65	16.31	0.00	90.00
ENES Morelia ED	1	40.00		40.00	40.00
ENES León	29	31.72	14.66	10.00	70.00

N=Número de alumnos MEDIA= Promedio del porcentaje de aciertos DE=Desviación Estándar MIN=Porcentaje mínimo de aciertos MAX=Porcentaje máximo de aciertos

Diagnóstico de Conocimientos 2020  
Área de las Humanidades y de las artes

	N	MEDIA	DE	MIN	MAX
<b>Historia Universal</b>	<b>4,199</b>	<b>43.23</b>	<b>17.24</b>	<b>0.00</b>	<b>100.00</b>
Facultad de Filosofía y Letras SUA	197	51.57	18.27	10.00	100.00
ENES Morelia	147	50.00	15.66	10.00	90.00
ENES Morelia ED	1	50.00		50.00	50.00
FES Acatlán ED	40	49.25	15.42	20.00	80.00
Facultad de Filosofía y Letras	1,378	45.34	17.14	0.00	90.00
Facultad de Artes y Diseño	746	42.82	16.66	0.00	90.00
Facultad de Música	117	42.65	15.50	10.00	80.00
FES Cuautitlán	125	42.48	14.95	10.00	80.00
FES Acatlán	774	42.02	16.86	0.00	90.00
ENES León	29	38.62	20.48	0.00	70.00
FES Cuautitlán ED	115	38.17	16.89	0.00	90.00
Facultad de Filosofía y Letras ED	215	37.40	17.20	0.00	90.00
FES Aragón	280	35.61	16.49	0.00	70.00
ENES Mérida	35	35.14	15.60	10.00	80.00
<b>Historia de México</b>	<b>4,199</b>	<b>45.63</b>	<b>16.40</b>	<b>0.00</b>	<b>100.00</b>
Facultad de Filosofía y Letras SUA	197	52.39	16.06	0.00	100.00
ENES Morelia	147	48.37	16.30	0.00	100.00
Facultad de Filosofía y Letras	1,378	47.63	16.54	0.00	100.00
Facultad de Música	117	47.01	15.33	10.00	100.00
Facultad de Artes y Diseño	746	45.66	15.26	10.00	90.00
FES Acatlán ED	40	45.50	16.94	10.00	80.00
FES Acatlán	774	44.51	16.68	0.00	90.00
FES Cuautitlán ED	115	43.04	15.23	0.00	80.00
ENES Mérida	35	42.00	15.49	20.00	70.00
FES Cuautitlán	125	41.52	15.66	10.00	80.00
Facultad de Filosofía y Letras ED	215	41.16	16.46	0.00	80.00
FES Aragón	280	40.00	16.02	0.00	90.00
ENES Morelia ED	1	40.00		40.00	40.00
ENES León	29	34.48	12.98	10.00	60.00

N=Número de alumnos MEDIA= Promedio del porcentaje de aciertos DE=Desviación Estándar MIN=Porcentaje mínimo de aciertos MAX=Porcentaje máximo de aciertos

Diagnóstico de Conocimientos 2020  
Área de las Humanidades y de las artes

	N	MEDIA	DE	MIN	MAX
<b>Literatura</b>	<b>4,199</b>	<b>51.84</b>	<b>15.09</b>	<b>0.00</b>	<b>93.75</b>
Facultad de Filosofía y Letras SUA	197	60.09	15.72	12.50	93.75
FES Acatlán ED	40	58.28	10.44	31.25	81.25
ENES Morelia	147	56.25	14.96	12.50	87.50
Facultad de Filosofía y Letras	1,378	53.01	15.10	0.00	93.75
Facultad de Música	117	52.72	14.13	0.00	81.25
FES Cuautitlán	125	51.85	13.84	18.75	75.00
Facultad de Artes y Diseño	746	51.53	14.02	6.25	87.50
FES Acatlán	774	50.90	14.94	0.00	93.75
ENES Mérida	35	48.75	16.17	25.00	93.75
FES Aragón	280	47.95	13.69	12.50	81.25
FES Cuautitlán ED	115	46.58	18.31	0.00	81.25
Facultad de Filosofía y Letras ED	215	46.57	14.73	6.25	81.25
ENES León	29	40.73	15.00	0.00	68.75
ENES Morelia ED	1	25.00		25.00	25.00
<b>Geografía</b>	<b>4,199</b>	<b>53.71</b>	<b>16.86</b>	<b>0.00</b>	<b>100.00</b>
FES Acatlán ED	40	67.00	16.67	20.00	90.00
Facultad de Filosofía y Letras SUA	197	61.42	15.97	10.00	90.00
ENES Morelia ED	1	60.00		60.00	60.00
ENES Morelia	147	59.80	16.49	10.00	90.00
Facultad de Música	117	56.58	16.30	10.00	100.00
Facultad de Artes y Diseño	746	55.52	15.92	0.00	100.00
FES Cuautitlán	125	55.36	14.51	0.00	90.00
ENES Mérida	35	55.14	20.49	10.00	90.00
Facultad de Filosofía y Letras	1,378	53.73	16.86	0.00	90.00
Facultad de Filosofía y Letras ED	215	53.40	16.03	10.00	90.00
FES Acatlán	774	51.40	16.08	0.00	100.00
FES Cuautitlán ED	115	48.96	17.08	0.00	90.00
ENES León	29	47.59	20.29	0.00	80.00
FES Aragón	280	45.32	17.49	10.00	100.00

N=Número de alumnos MEDIA= Promedio del porcentaje de aciertos DE=Desviación Estándar MIN=Porcentaje mínimo de aciertos MAX=Porcentaje máximo de aciertos

Diagnóstico de Conocimientos 2020  
 Área de las Humanidades y de las artes

	N	MEDIA	DE	MIN	MAX
<b>Filosofía</b>	<b>4,199</b>	<b>59.19</b>	<b>16.42</b>	<b>5.00</b>	<b>100.00</b>
FES Acatlán ED	40	73.38	13.65	35.00	95.00
Facultad de Filosofía y Letras SUA	197	69.39	15.85	15.00	100.00
ENES Morelia	147	67.01	15.29	25.00	95.00
Facultad de Filosofía y Letras	1,378	60.46	17.16	10.00	100.00
Facultad de Música	117	60.43	17.51	20.00	95.00
Facultad de Artes y Diseño	746	59.46	14.82	5.00	100.00
FES Acatlán	774	57.27	15.25	15.00	95.00
FES Cuautitlán	125	57.12	14.43	25.00	90.00
ENES Mérida	35	55.57	13.44	30.00	90.00
FES Cuautitlán ED	115	55.35	16.71	5.00	100.00
Facultad de Filosofía y Letras ED	215	53.23	16.64	10.00	85.00
FES Aragón	280	52.09	14.57	10.00	90.00
ENES León	29	50.86	13.57	20.00	75.00
ENES Morelia ED	1	45.00		45.00	45.00

N=Número de alumnos MEDIA= Promedio del porcentaje de aciertos DE=Desviación Estándar MIN=Porcentaje mínimo de aciertos MAX=Porcentaje máximo de aciertos

**Diagnóstico de Conocimientos 2020**  
**Área de las Ciencias sociales**

Distribución del porcentaje de aciertos en Conocimientos en el área de las Ciencias sociales, por tipo de ingreso a la licenciatura

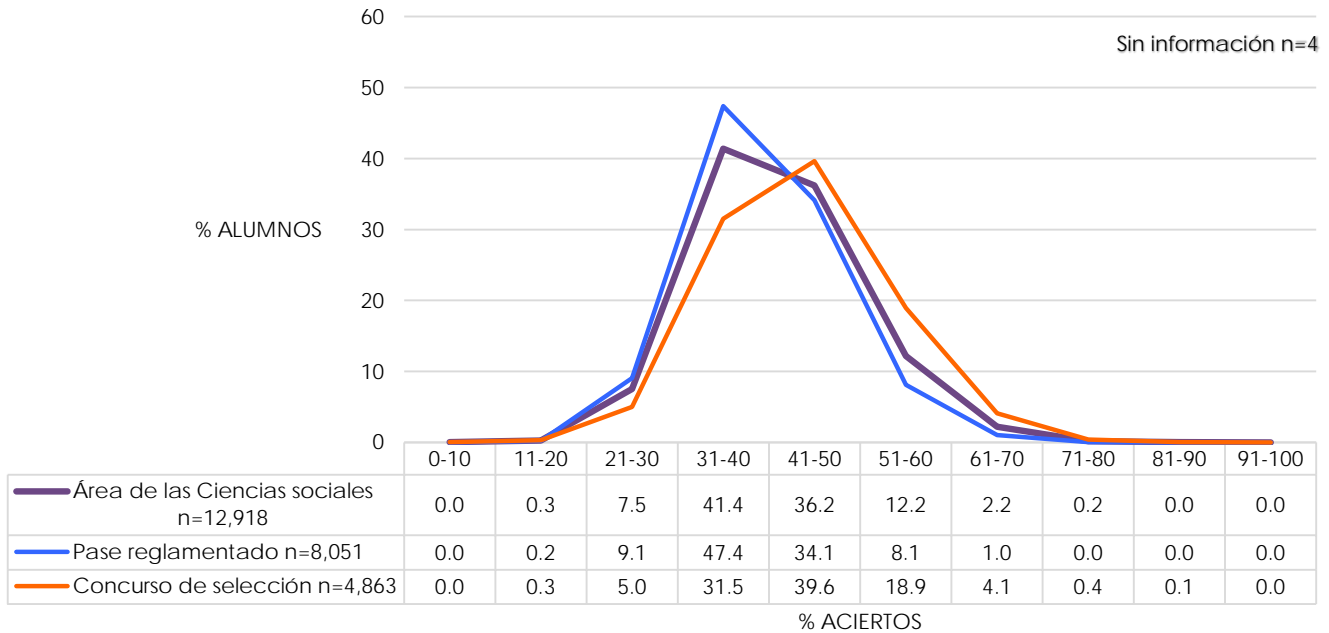

Distribución del porcentaje de aciertos en Conocimientos en el área de las Ciencias sociales, por bachillerato de procedencia

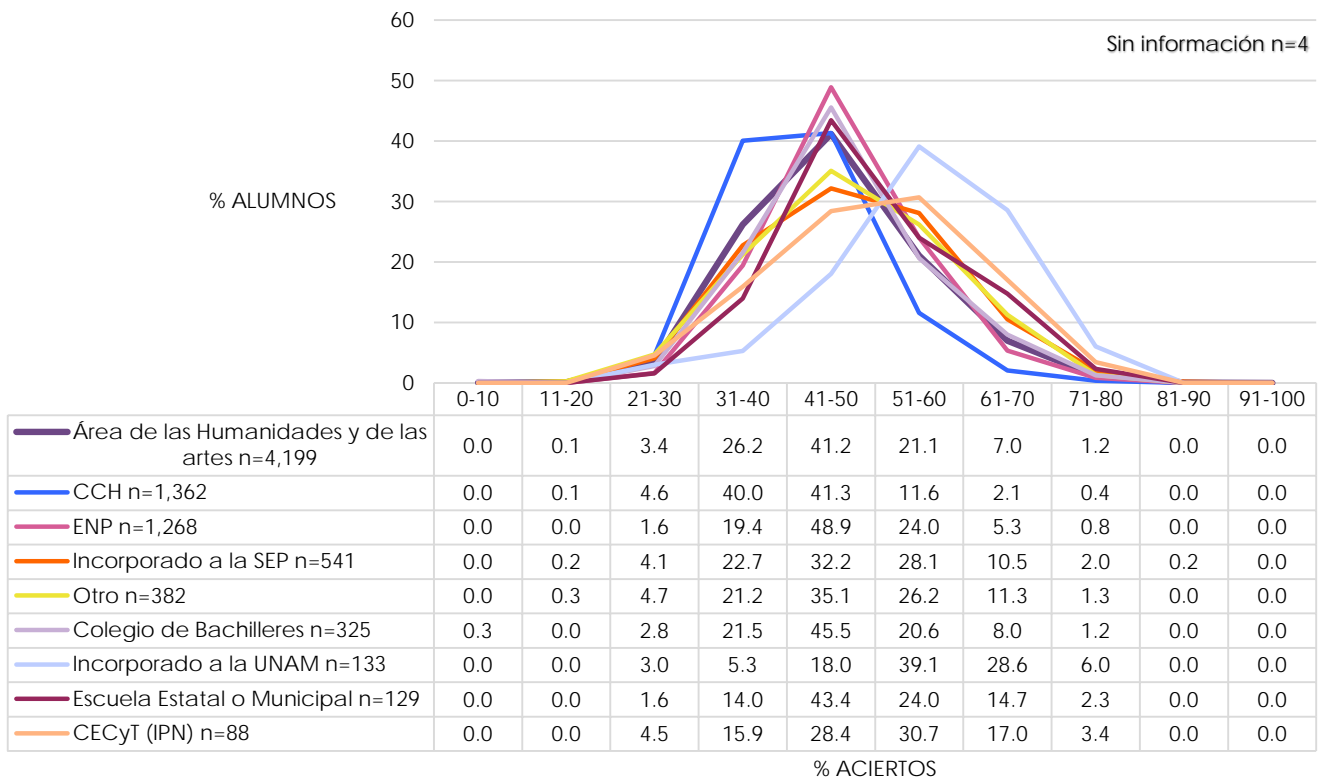

Nota: la opción Otro engloba los siguientes bachilleratos: Conalep, Normal Superior, Del Extranjero, Preparatoria Abierta, Militar y Otro.

Diagnóstico de Conocimientos 2020  
Área de las Ciencias sociales

Promedio del porcentaje de aciertos en Conocimientos en el área de las Ciencias sociales, por tipo de ingreso a la licenciatura y por bachillerato de procedencia

	N	MEDIA	DE	MIN	MAX
<b>Área de las Ciencias sociales</b>	<b>12,918</b>	<b>42.26</b>	<b>8.56</b>	<b>4.17</b>	<b>86.67</b>
<b>Tipo de Ingreso</b>					
Concurso de selección	4,863	44.86	9.26	9.17	86.67
Pase reglamentado	8,051	40.68	7.69	4.17	77.50
Sin información	4	44.79	6.47	36.67	52.50
<b>Bachillerato de procedencia</b>					
Incorporado a la UNAM	452	48.45	9.64	25.83	82.50
CECyT (IPN)	212	48.14	9.81	25.00	77.50
Del extranjero	15	46.39	9.89	28.33	66.67
Escuela Estatal o Municipal	339	45.64	9.64	18.33	76.67
Preparatoria Abierta	155	45.58	9.36	26.67	72.50
Otro	584	44.73	10.10	10.00	86.67
Incorporado a la SEP	1,589	44.54	9.16	9.17	82.50
Colegio de Bachilleres	1,354	43.59	8.39	13.33	79.17
Normal Superior	63	43.13	7.48	28.33	62.50
ENP	3,889	42.56	7.88	14.17	72.50
Conalep	99	41.99	7.20	25.00	60.83
CCH	4,162	38.92	7.07	4.17	77.50
Militar	1	35.00		35.00	35.00
<b>Sistema de bachillerato de la UNAM, Escuela Nacional Preparatoria</b>					
ENP 6 Antonio Caso	423	47.26	8.11	28.33	70.83
ENP 9 Pedro de Alba	481	46.24	7.53	14.17	72.50
ENP 2 Erasmo Castellanos Quinto	419	42.61	8.19	24.17	72.50
ENP 5 José Vasconcelos	676	42.12	7.89	17.50	70.00
ENP 3 Justo Sierra	337	41.70	6.88	22.50	70.00
ENP 1 Gabino Barreda	345	41.34	7.46	25.00	67.50
ENP 8 Miguel E. Schulz	440	41.00	7.09	25.00	62.50
ENP 4 Vidal Castañeda y Nájera	346	40.66	7.03	19.17	70.83
ENP 7 Ezequiel A. Chávez	422	39.21	6.59	23.33	64.17
<b>Sistema de bachillerato de la UNAM, Colegio de Ciencias y Humanidades</b>					
CCH Azcapotzalco	774	39.96	7.25	4.17	66.67
CCH Sur	938	39.56	7.33	15.83	77.50
CCH Oriente	829	39.24	6.85	20.00	64.17
CCH Naucalpan	756	37.92	6.78	19.17	65.00
CCH Vallejo	865	37.87	6.83	15.83	68.33

N=Número de alumnos MEDIA= Promedio del porcentaje de aciertos DE=Desviación Estándar MIN=Porcentaje mínimo de aciertos MAX=Porcentaje máximo de aciertos



Diagnóstico de Conocimientos 2020  
Área de las Ciencias sociales

Distribución del porcentaje de aciertos en Conocimientos en las entidades académicas del área de las Ciencias sociales, por sistema de enseñanza: escolarizado

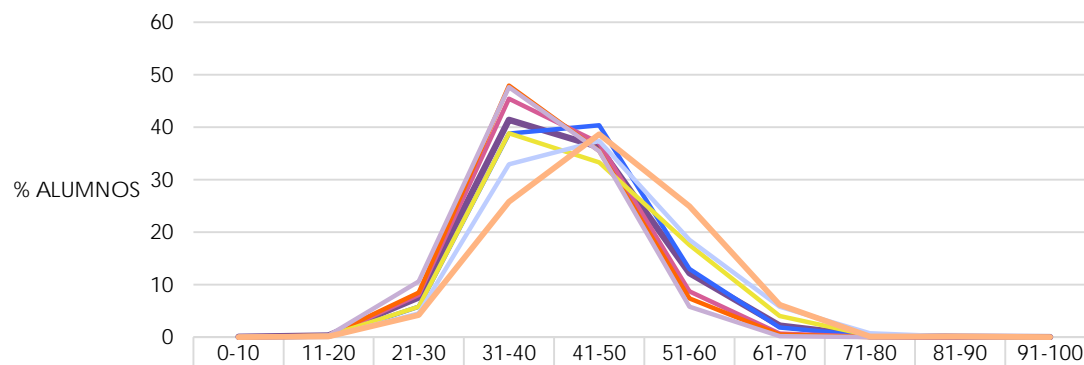

	0-10	11-20	21-30	31-40	41-50	51-60	61-70	71-80	81-90	91-100
Área de las Ciencias sociales n=12,918	0.0	0.3	7.5	41.4	36.2	12.2	2.2	0.2	0.0	0.0
Facultad de Contaduría y Administración n=2,476	0.0	0.0	5.8	38.8	40.3	13.0	1.8	0.2	0.0	0.0
FES Acatlán n=2,057	0.0	0.1	8.0	45.5	37.0	8.7	0.6	0.0	0.0	0.0
FES Aragón n=1,939	0.0	0.3	8.5	47.9	35.5	7.4	0.5	0.0	0.0	0.0
Facultad de Derecho n=1,489	0.0	0.2	5.8	38.8	33.3	17.5	4.0	0.3	0.1	0.0
Facultad de Ciencias Políticas y Sociales n=1,442	0.1	0.1	4.5	32.9	37.4	18.5	5.8	0.7	0.1	0.0
FES Cuautitlán n=1,035	0.0	0.3	10.6	47.6	35.5	5.8	0.2	0.0	0.0	0.0
Facultad de Economía n=815	0.0	0.1	4.2	25.8	38.7	24.9	6.1	0.1	0.1	0.0

% ACIERTOS

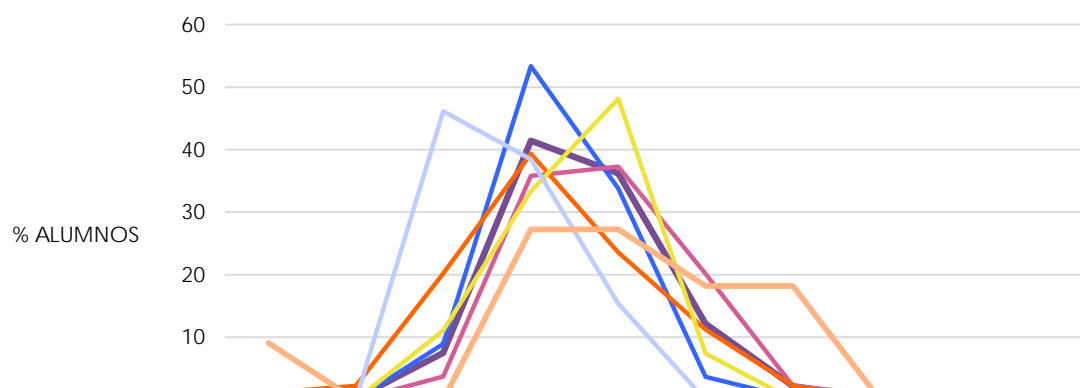

	0-10	11-20	21-30	31-40	41-50	51-60	61-70	71-80	81-90	91-100
Área de las Ciencias sociales n=12,918	0.0	0.3	7.5	41.4	36.2	12.2	2.2	0.2	0.0	0.0
Escuela Nacional de Trabajo Social n=435	0.0	0.0	9.0	53.3	33.8	3.7	0.2	0.0	0.0	0.0
Facultad de Filosofía y Letras n=134	0.0	0.0	3.7	35.8	37.3	20.1	2.2	0.7	0.0	0.0
ENES León n=89	1.1	2.2	20.2	39.3	23.6	11.2	2.2	0.0	0.0	0.0
ENES Morelia n=27	0.0	0.0	11.1	33.3	48.1	7.4	0.0	0.0	0.0	0.0
FES Zaragoza n=13	0.0	0.0	46.2	38.5	15.4	0.0	0.0	0.0	0.0	0.0
ENES Mérida n=11	9.1	0.0	0.0	27.3	27.3	18.2	18.2	0.0	0.0	0.0

% ACIERTOS

Diagnóstico de Conocimientos 2020  
Área de las Ciencias sociales

Distribución del porcentaje de aciertos en Conocimientos en las entidades académicas del área de las Ciencias sociales, por sistema de enseñanza: SUAyED

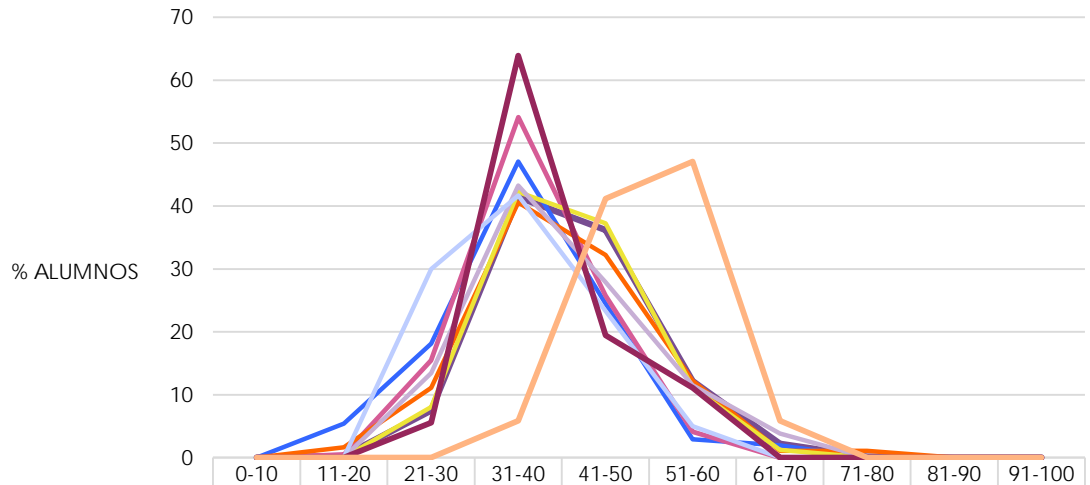

	0-10	11-20	21-30	31-40	41-50	51-60	61-70	71-80	81-90	91-100
Área de las Ciencias sociales n=12,918	0.0	0.3	7.5	41.4	36.2	12.2	2.2	0.2	0.0	0.0
FES Aragón SUA n=204	0.0	5.4	18.1	47.1	24.5	2.9	2.0	0.0	0.0	0.0
FES Acatlán SUA n=194	0.0	0.5	15.5	54.1	25.8	4.1	0.0	0.0	0.0	0.0
Facultad de Contaduría y Administración SUA n=180	0.0	1.7	11.1	40.6	32.2	12.2	1.1	1.1	0.0	0.0
Facultad de Ciencias Políticas y Sociales SUA n=161	0.0	0.0	8.1	42.2	37.3	11.2	1.2	0.0	0.0	0.0
Facultad de Ciencias Políticas y Sociales ED n=104	0.0	0.0	13.5	43.3	27.9	11.5	3.8	0.0	0.0	0.0
Escuela Nacional de Trabajo Social ED n=60	0.0	0.0	30.0	41.7	23.3	5.0	0.0	0.0	0.0	0.0
Escuela Nacional de Trabajo Social SUA n=36	0.0	0.0	5.6	63.9	19.4	11.1	0.0	0.0	0.0	0.0
Facultad de Filosofía y Letras SUA n=17	0.0	0.0	0.0	5.9	41.2	47.1	5.9	0.0	0.0	0.0

% ACIERTOS

Diagnóstico de Conocimientos 2020  
Área de las Ciencias sociales

Promedio del porcentaje de aciertos en Conocimientos en las entidades académicas del área de las Ciencias sociales

	N	MEDIA	DE	MIN	MAX
<b>Área de las Ciencias sociales</b>	<b>12,918</b>	<b>42.26</b>	<b>8.56</b>	<b>4.17</b>	<b>86.67</b>
Facultad de Filosofía y Letras SUA	17	50.98	7.96	32.50	64.17
Facultad de Economía	815	46.70	9.44	20.83	82.50
Facultad de Ciencias Políticas y Sociales	1,442	45.28	9.62	9.17	86.67
ENES Mérida	11	44.85	18.02	4.17	70.00
Facultad de Filosofía y Letras	134	43.99	8.82	24.17	71.67
Facultad de Derecho	1,489	43.97	9.26	19.17	82.50
Facultad de Contaduría y Administración	2,476	42.88	8.09	17.50	79.17
Facultad de Ciencias Políticas y Sociales SUA	161	41.79	7.97	23.33	65.83
Facultad de Ciencias Políticas y Sociales ED	104	41.43	8.98	23.33	66.67
Facultad de Contaduría y Administración SUA	180	41.42	9.80	14.17	77.50
FES Acatlán	2,057	41.19	7.64	15.83	71.67
ENES Morelia	27	40.80	6.98	26.67	57.50
FES Aragón	1,939	40.51	7.20	15.83	70.83
Escuela Nacional de Trabajo Social SUA	36	40.35	6.53	29.17	57.50
FES Cuautitlán	1,035	39.79	7.06	18.33	64.17
Escuela Nacional de Trabajo Social	435	39.42	6.28	22.50	61.67
ENES León	89	38.41	10.33	10.00	63.33
FES Acatlán SUA	194	38.13	7.16	20.83	59.17
FES Aragón SUA	204	36.90	9.04	13.33	67.50
Escuela Nacional de Trabajo Social ED	60	36.49	7.77	25.00	54.17
FES Zaragoza	13	33.72	6.23	26.67	46.67

N=Número de alumnos MEDIA= Promedio del porcentaje de aciertos DE=Desviación Estándar MIN=Porcentaje mínimo de aciertos MAX=Porcentaje máximo de aciertos

**Diagnóstico de Conocimientos 2020**  
**Área de las Ciencias sociales**

Media del porcentaje de aciertos en Conocimientos en las entidades académicas del área de las Ciencias sociales, por sistema de enseñanza: escolarizado

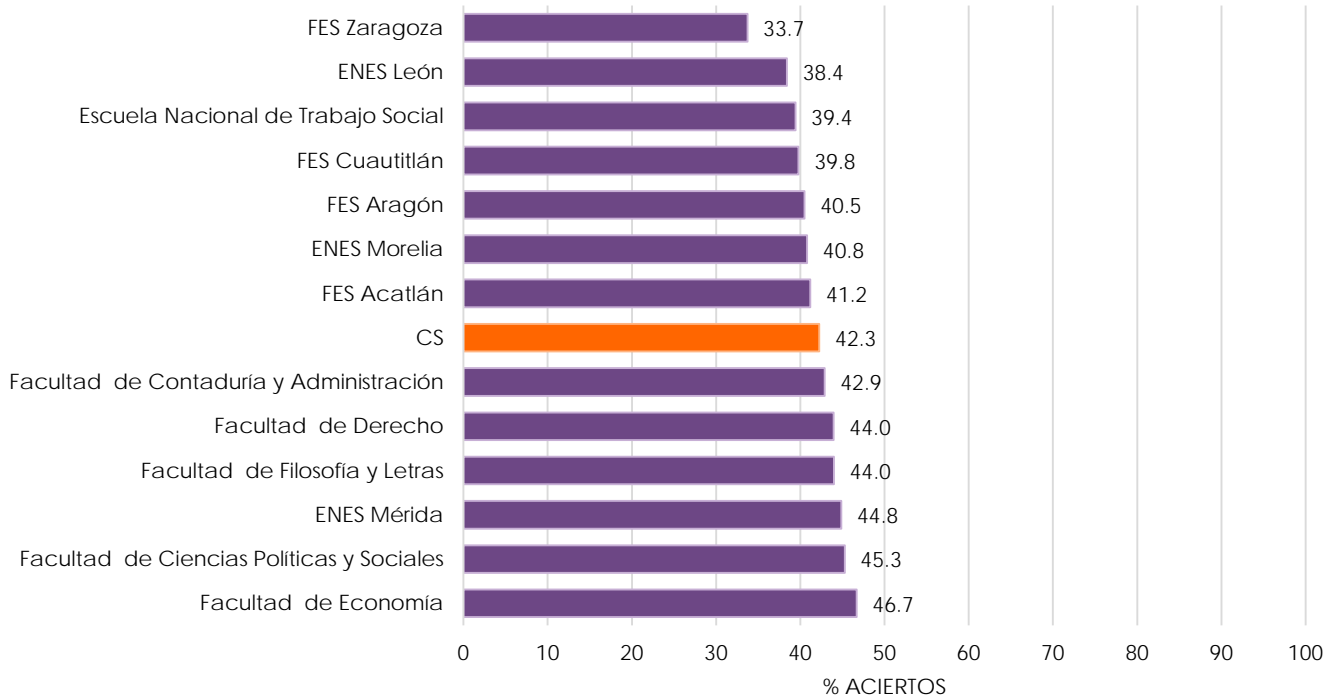

Media del porcentaje de aciertos en Conocimientos en las entidades académicas del área de las Ciencias sociales, por sistema de enseñanza: SUAYED

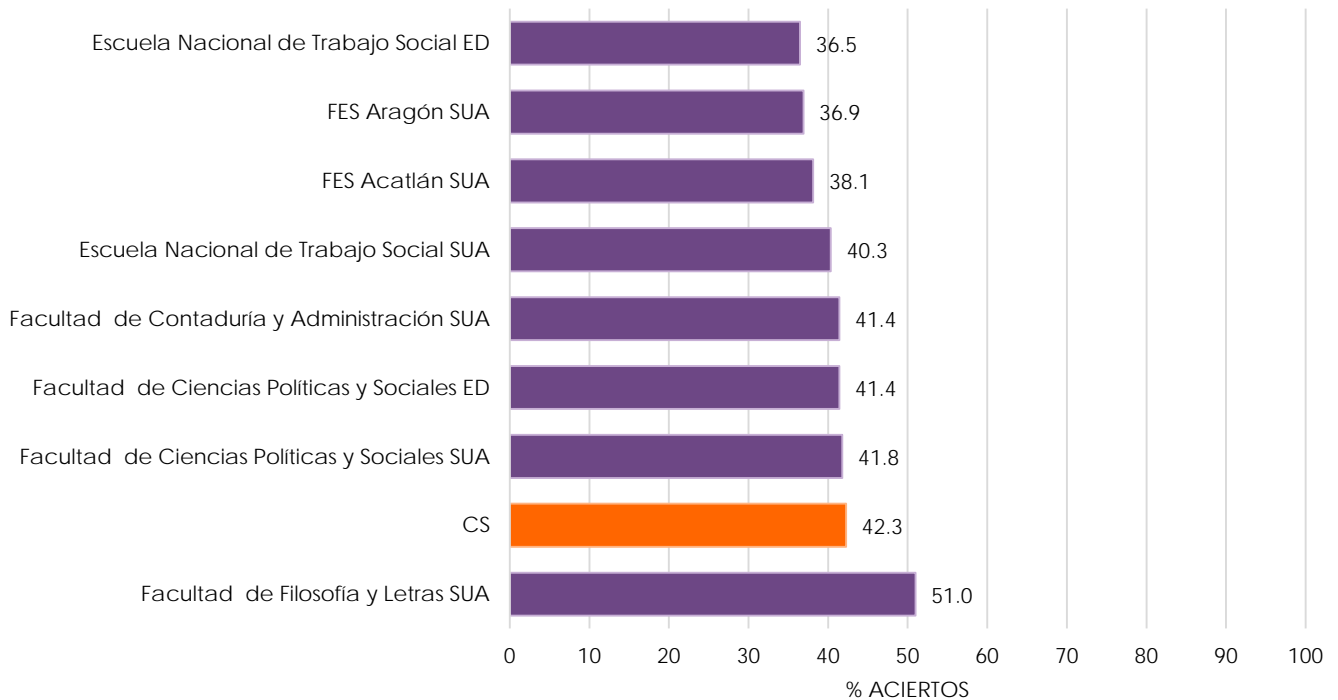

Nota: la barra en color naranja corresponde a la media del porcentaje de aciertos obtenida del total de alumnos del área de las Ciencias sociales que hicieron el examen diagnóstico de conocimientos (N=12,918)

Diagnóstico de Conocimientos 2020  
Área de las Ciencias sociales

Promedio del porcentaje de aciertos en cada disciplina en las entidades académicas del área de las Ciencias sociales

	N	MEDIA	DE	MIN	MAX
<b>Matemáticas</b>	<b>12,918</b>	<b>35.13</b>	<b>11.67</b>	<b>0.00</b>	<b>93.33</b>
Facultad de Filosofía y Letras SUA	17	42.55	11.87	26.67	73.33
Facultad de Economía	815	41.37	13.76	10.00	93.33
ENES León	89	40.52	16.61	0.00	76.67
ENES Mérida	11	37.88	18.81	0.00	70.00
Facultad de Contaduría y Administración SUA	180	37.43	14.26	0.00	93.33
Facultad de Contaduría y Administración	2,476	36.99	11.68	6.67	80.00
Facultad de Derecho	1,489	35.77	12.11	6.67	80.00
Facultad de Ciencias Políticas y Sociales	1,442	35.37	11.93	0.00	90.00
FES Cuautitlán	1,035	34.86	10.40	6.67	80.00
Facultad de Filosofía y Letras	134	34.60	11.56	10.00	63.33
Facultad de Ciencias Políticas y Sociales ED	104	34.01	11.67	6.67	80.00
FES Aragón	1,939	33.40	10.33	0.00	86.67
FES Acatlán	2,057	33.39	10.78	0.00	80.00
Escuela Nacional de Trabajo Social	435	32.04	9.39	13.33	60.00
ENES Morelia	27	31.85	9.62	10.00	56.67
Facultad de Ciencias Políticas y Sociales SUA	161	31.35	10.73	0.00	70.00
FES Acatlán SUA	194	30.67	9.90	6.67	73.33
FES Aragón SUA	204	30.64	10.87	0.00	66.67
Escuela Nacional de Trabajo Social SUA	36	28.61	7.62	16.67	46.67
FES Zaragoza	13	27.95	8.77	16.67	43.33
Escuela Nacional de Trabajo Social ED	60	26.67	9.35	10.00	46.67

N=Número de alumnos MEDIA= Promedio del porcentaje de aciertos DE=Desviación Estándar MIN=Porcentaje mínimo de aciertos MAX=Porcentaje máximo de aciertos

Diagnóstico de Conocimientos 2020  
Área de las Ciencias sociales

	N	MEDIA	DE	MIN	MAX
<b>Física</b>	<b>12,918</b>	<b>30.43</b>	<b>14.85</b>	<b>0.00</b>	<b>90.00</b>
Facultad de Filosofía y Letras SUA	17	41.18	15.76	10.00	80.00
Facultad de Contaduría y Administración SUA	180	35.39	15.94	0.00	90.00
Facultad de Economía	815	34.07	15.73	0.00	80.00
Facultad de Ciencias Políticas y Sociales SUA	161	31.86	14.67	0.00	70.00
ENES Morelia	27	31.85	13.88	10.00	60.00
Facultad de Contaduría y Administración	2,476	31.37	14.63	0.00	80.00
Facultad de Ciencias Políticas y Sociales	1,442	31.23	15.09	0.00	80.00
Facultad de Filosofía y Letras	134	31.04	15.72	0.00	70.00
Facultad de Derecho	1,489	30.97	14.77	0.00	80.00
ENES León	89	30.56	15.03	0.00	60.00
Facultad de Ciencias Políticas y Sociales ED	104	30.29	15.29	0.00	70.00
FES Cuautitlán	1,035	29.85	14.74	0.00	80.00
FES Aragón	1,939	29.21	14.54	0.00	90.00
FES Acatlán	2,057	29.06	14.37	0.00	80.00
FES Aragón SUA	204	28.58	14.43	0.00	70.00
ENES Mérida	11	28.18	19.40	0.00	70.00
Escuela Nacional de Trabajo Social	435	27.89	14.88	0.00	80.00
FES Acatlán SUA	194	26.24	14.02	0.00	70.00
Escuela Nacional de Trabajo Social ED	60	26.17	13.67	0.00	60.00
Escuela Nacional de Trabajo Social SUA	36	26.11	14.79	0.00	50.00
FES Zaragoza	13	20.00	12.91	0.00	40.00

N=Número de alumnos MEDIA= Promedio del porcentaje de aciertos DE=Desviación Estándar MIN=Porcentaje mínimo de aciertos MAX=Porcentaje máximo de aciertos

Diagnóstico de Conocimientos 2020  
Área de las Ciencias sociales

	N	MEDIA	DE	MIN	MAX
<b>Química</b>	<b>12,918</b>	<b>44.57</b>	<b>15.86</b>	<b>0.00</b>	<b>100.00</b>
Facultad de Filosofía y Letras SUA	17	60.78	15.24	41.67	91.67
Facultad de Economía	815	49.23	17.04	0.00	91.67
Facultad de Filosofía y Letras	134	47.57	16.85	8.33	91.67
Facultad de Ciencias Políticas y Sociales	1,442	46.80	16.73	0.00	100.00
Facultad de Derecho	1,489	46.54	16.58	8.33	100.00
Facultad de Contaduría y Administración	2,476	45.29	16.14	0.00	100.00
Facultad de Contaduría y Administración SUA	180	45.14	17.05	8.33	91.67
FES Acatlán	2,057	43.63	14.85	8.33	91.67
FES Cuautitlán	1,035	43.05	15.22	0.00	100.00
FES Aragón	1,939	42.98	14.75	8.33	91.67
ENES Mérida	11	42.42	18.43	0.00	66.67
Facultad de Ciencias Políticas y Sociales ED	104	42.39	15.54	8.33	83.33
ENES León	89	42.04	15.94	0.00	75.00
ENES Morelia	27	41.36	17.06	16.67	83.33
Escuela Nacional de Trabajo Social	435	41.30	13.50	8.33	75.00
FES Aragón SUA	204	40.03	15.37	0.00	91.67
Escuela Nacional de Trabajo Social SUA	36	39.81	15.44	16.67	91.67
Facultad de Ciencias Políticas y Sociales SUA	161	39.18	13.78	8.33	83.33
Escuela Nacional de Trabajo Social ED	60	38.06	12.69	8.33	75.00
FES Acatlán SUA	194	37.46	13.79	8.33	91.67
FES Zaragoza	13	33.33	8.33	25.00	50.00

N=Número de alumnos MEDIA= Promedio del porcentaje de aciertos DE=Desviación Estándar MIN=Porcentaje mínimo de aciertos MAX=Porcentaje máximo de aciertos

Diagnóstico de Conocimientos 2020  
Área de las Ciencias sociales

	N	MEDIA	DE	MIN	MAX
<b>Biología</b>	<b>12,918</b>	<b>43.54</b>	<b>16.23</b>	<b>0.00</b>	<b>100.00</b>
Facultad de Filosofía y Letras SUA	17	56.86	13.58	33.33	75.00
Facultad de Ciencias Políticas y Sociales	1,442	46.71	17.01	0.00	100.00
Facultad de Derecho	1,489	46.03	16.65	0.00	100.00
Facultad de Filosofía y Letras	134	45.58	17.12	0.00	83.33
Facultad de Economía	815	45.48	16.66	0.00	100.00
Facultad de Contaduría y Administración	2,476	44.48	16.46	0.00	100.00
ENES Mérida	11	43.94	19.40	16.67	75.00
FES Acatlán	2,057	43.35	15.71	0.00	100.00
FES Aragón	1,939	42.37	15.00	0.00	91.67
Facultad de Contaduría y Administración SUA	180	41.81	17.74	0.00	83.33
ENES Morelia	27	41.36	15.76	8.33	66.67
ENES León	89	40.92	19.49	0.00	100.00
Facultad de Ciencias Políticas y Sociales ED	104	40.79	16.17	0.00	75.00
Escuela Nacional de Trabajo Social	435	40.40	14.39	8.33	83.33
FES Aragón SUA	204	40.20	14.68	8.33	100.00
FES Cuautitlán	1,035	39.65	15.49	0.00	83.33
Facultad de Ciencias Políticas y Sociales SUA	161	39.18	14.93	8.33	75.00
Escuela Nacional de Trabajo Social SUA	36	39.12	15.54	8.33	66.67
FES Acatlán SUA	194	36.13	14.49	8.33	83.33
Escuela Nacional de Trabajo Social ED	60	33.47	14.60	0.00	58.33
FES Zaragoza	13	33.33	16.32	8.33	58.33

N=Número de alumnos MEDIA= Promedio del porcentaje de aciertos DE=Desviación Estándar MIN=Porcentaje mínimo de aciertos MAX=Porcentaje máximo de aciertos



Diagnóstico de Conocimientos 2020  
Área de las Ciencias sociales

	<b>N</b>	<b>MEDIA</b>	<b>DE</b>	<b>MIN</b>	<b>MAX</b>
<b>Historia Universal</b>	<b>12,918</b>	<b>48.42</b>	<b>15.20</b>	<b>0.00</b>	<b>100.00</b>
Facultad de Ciencias Políticas y Sociales	1,442	53.10	15.45	0.00	100.00
Facultad de Economía	815	53.07	15.48	0.00	93.75
Facultad de Filosofía y Letras SUA	17	52.57	16.54	25.00	75.00
Facultad de Ciencias Políticas y Sociales SUA	161	50.66	15.67	18.75	81.25
Facultad de Filosofía y Letras	134	50.51	15.10	18.75	87.50
Escuela Nacional de Trabajo Social SUA	36	50.35	15.81	18.75	87.50
Facultad de Derecho	1,489	50.18	14.85	6.25	93.75
ENES Mérida	11	49.43	25.07	0.00	93.75
Facultad de Ciencias Políticas y Sociales ED	104	48.92	14.51	6.25	87.50
Facultad de Contaduría y Administración	2,476	48.06	14.36	0.00	87.50
FES Acatlán	2,057	47.96	14.48	6.25	100.00
FES Aragón	1,939	46.97	14.93	0.00	93.75
ENES Morelia	27	46.53	14.12	18.75	75.00
FES Acatlán SUA	194	44.97	14.36	12.50	87.50
FES Cuautitlán	1,035	44.95	14.97	0.00	87.50
Facultad de Contaduría y Administración SUA	180	44.34	15.40	0.00	87.50
FES Zaragoza	13	44.23	16.03	25.00	81.25
Escuela Nacional de Trabajo Social ED	60	43.23	13.53	12.50	68.75
Escuela Nacional de Trabajo Social	435	43.05	13.97	6.25	81.25
ENES León	89	42.91	21.76	0.00	93.75
FES Aragón SUA	204	42.80	18.95	0.00	93.75

N=Número de alumnos **MEDIA**= Promedio del porcentaje de aciertos **DE**=Desviación Estándar **MIN**=Porcentaje mínimo de aciertos **MAX**=Porcentaje máximo de aciertos

Diagnóstico de Conocimientos 2020  
Área de las Ciencias sociales

	N	MEDIA	DE	MIN	MAX
<b>Historia de México</b>	<b>12,918</b>	<b>42.14</b>	<b>14.87</b>	<b>0.00</b>	<b>100.00</b>
ENES Mérida	11	50.57	22.96	6.25	93.75
Facultad de Ciencias Políticas y Sociales	1,442	47.93	14.98	0.00	100.00
Facultad de Filosofía y Letras SUA	17	46.69	19.78	12.50	87.50
Facultad de Economía	815	46.46	15.04	0.00	100.00
Facultad de Ciencias Políticas y Sociales SUA	161	46.39	14.67	12.50	87.50
Facultad de Filosofía y Letras	134	45.57	13.81	12.50	81.25
Escuela Nacional de Trabajo Social SUA	36	45.49	13.33	25.00	68.75
Facultad de Derecho	1,489	45.46	14.87	6.25	100.00
Facultad de Ciencias Políticas y Sociales ED	104	42.85	15.88	0.00	81.25
Facultad de Contaduría y Administración	2,476	41.64	14.05	0.00	87.50
FES Acatlán	2,057	41.23	14.13	0.00	93.75
FES Aragón	1,939	39.74	14.12	0.00	100.00
ENES Morelia	27	39.58	13.20	12.50	62.50
FES Acatlán SUA	194	39.21	14.14	0.00	75.00
Escuela Nacional de Trabajo Social ED	60	39.06	15.47	6.25	68.75
Facultad de Contaduría y Administración SUA	180	38.65	19.61	0.00	81.25
Escuela Nacional de Trabajo Social	435	37.82	12.54	6.25	81.25
FES Cuautitlán	1,035	37.35	13.04	0.00	81.25
FES Aragón SUA	204	35.57	18.14	0.00	93.75
ENES León	89	32.51	19.90	0.00	93.75
FES Zaragoza	13	31.73	14.54	6.25	56.25

N=Número de alumnos MEDIA= Promedio del porcentaje de aciertos DE=Desviación Estándar MIN=Porcentaje mínimo de aciertos MAX=Porcentaje máximo de aciertos

Diagnóstico de Conocimientos 2020  
Área de las Ciencias sociales

	N	MEDIA	DE	MIN	MAX
<b>Literatura</b>	<b>12,918</b>	<b>54.54</b>	<b>17.49</b>	<b>0.00</b>	<b>100.00</b>
Facultad de Filosofía y Letras SUA	17	62.18	19.85	0.00	85.71
Facultad de Ciencias Políticas y Sociales	1,442	60.18	16.84	0.00	100.00
Escuela Nacional de Trabajo Social SUA	36	58.93	12.59	35.71	78.57
ENES Morelia	27	57.94	18.08	21.43	85.71
Facultad de Economía	815	57.23	18.74	0.00	100.00
Facultad de Derecho	1,489	57.08	17.06	14.29	100.00
Facultad de Ciencias Políticas y Sociales SUA	161	56.97	15.67	21.43	100.00
Escuela Nacional de Trabajo Social	435	56.21	14.22	14.29	92.86
Facultad de Filosofía y Letras	134	55.22	18.15	0.00	92.86
Facultad de Ciencias Políticas y Sociales ED	104	54.40	18.97	0.00	100.00
Facultad de Contaduría y Administración	2,476	54.04	16.69	0.00	100.00
FES Acatlán	2,057	53.57	17.07	0.00	100.00
ENES Mérida	11	53.25	23.98	7.14	92.86
FES Aragón	1,939	52.62	17.37	0.00	100.00
Escuela Nacional de Trabajo Social ED	60	51.90	17.19	14.29	92.86
FES Acatlán SUA	194	51.73	15.32	14.29	92.86
FES Cuautitlán	1,035	50.51	16.75	0.00	92.86
Facultad de Contaduría y Administración SUA	180	50.20	21.86	0.00	92.86
FES Aragón SUA	204	45.62	21.17	0.00	92.86
FES Zaragoza	13	45.60	17.14	14.29	71.43
ENES León	89	41.49	24.10	0.00	85.71

N=Número de alumnos MEDIA= Promedio del porcentaje de aciertos DE=Desviación Estándar MIN=Porcentaje mínimo de aciertos MAX=Porcentaje máximo de aciertos

Diagnóstico de Conocimientos 2020  
Área de las Ciencias sociales

	N	MEDIA	DE	MIN	MAX
<b>Geografía</b>	<b>12,918</b>	<b>44.28</b>	<b>16.47</b>	<b>0.00</b>	<b>100.00</b>
ENES Mérida	11	58.18	23.59	10.00	100.00
Facultad de Filosofía y Letras SUA	17	55.88	16.98	20.00	90.00
Facultad de Filosofía y Letras	134	50.15	15.89	0.00	90.00
Facultad de Economía	815	49.15	16.59	0.00	100.00
Facultad de Ciencias Políticas y Sociales	1,442	47.89	16.06	0.00	100.00
Facultad de Ciencias Políticas y Sociales SUA	161	46.52	16.71	0.00	90.00
Facultad de Derecho	1,489	45.34	15.74	0.00	100.00
Facultad de Contaduría y Administración	2,476	45.29	15.69	0.00	100.00
ENES Morelia	27	44.07	13.09	20.00	70.00
FES Acatlán SUA	194	43.92	15.61	10.00	90.00
FES Acatlán	2,057	42.98	15.66	0.00	100.00
Escuela Nacional de Trabajo Social	435	42.90	15.46	10.00	90.00
Facultad de Ciencias Políticas y Sociales ED	104	42.02	18.97	0.00	80.00
Facultad de Contaduría y Administración SUA	180	42.00	19.76	0.00	80.00
FES Aragón	1,939	41.86	16.59	0.00	90.00
Escuela Nacional de Trabajo Social SUA	36	41.67	16.48	10.00	70.00
Escuela Nacional de Trabajo Social ED	60	41.50	14.82	10.00	70.00
FES Cuautitlán	1,035	41.48	16.63	0.00	90.00
FES Aragón SUA	204	36.72	20.33	0.00	80.00
FES Zaragoza	13	35.38	15.06	10.00	60.00
ENES León	89	30.45	21.53	0.00	90.00

N=Número de alumnos **MEDIA**= Promedio del porcentaje de aciertos **DE**=Desviación Estándar **MIN**=Porcentaje mínimo de aciertos **MAX**=Porcentaje máximo de aciertos

Diagnóstico de Conocimientos 2020  
 Área de las Ciencias biológicas, químicas y de la salud

Distribución del porcentaje de aciertos en Conocimientos en el área de las Ciencias biológicas, químicas y de la salud, por tipo de ingreso a la licenciatura

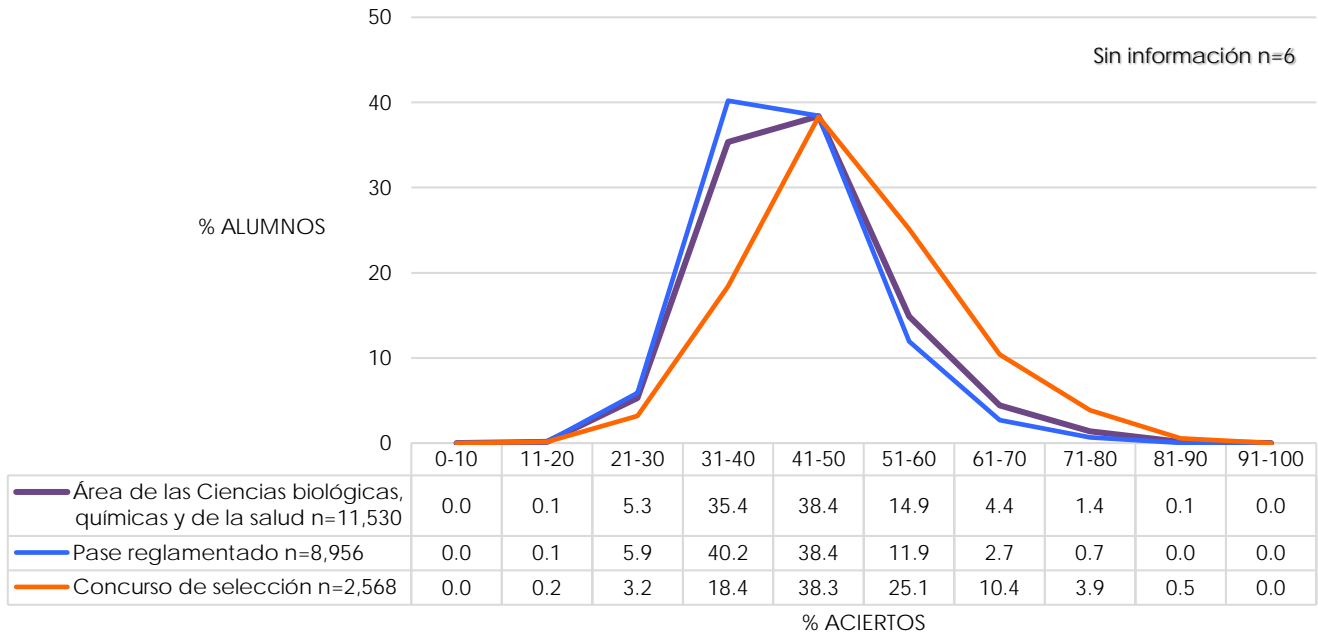

Distribución del porcentaje de aciertos en Conocimientos en el área de las Ciencias biológicas, químicas y de la salud, por bachillerato de procedencia

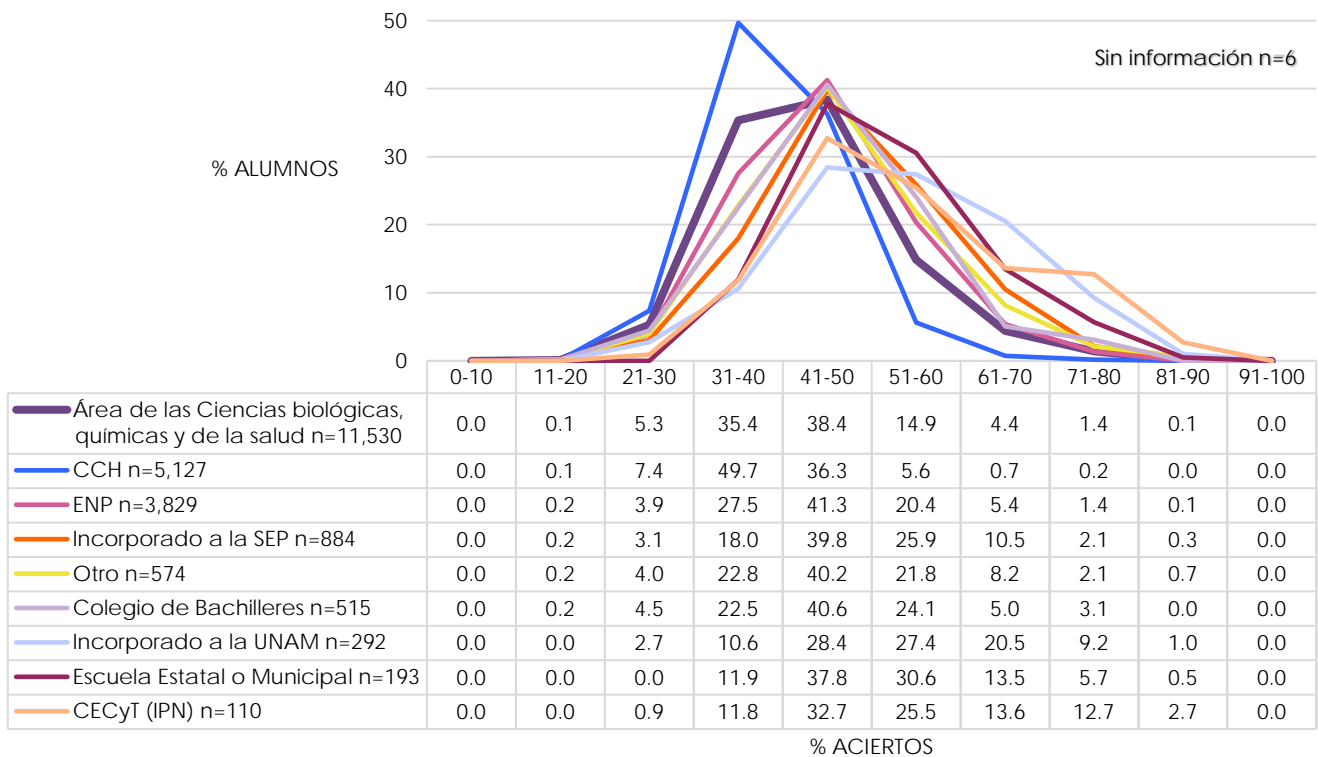

Nota: la opción Otro engloba los siguientes bachilleratos: Conalep, Normal Superior, Del Extranjero, Preparatoria Abierta, Militar y Otro.

Diagnóstico de Conocimientos 2020  
Área de las Ciencias biológicas, químicas y de la salud

Promedio del porcentaje de aciertos en Conocimientos en el área de las Ciencias biológicas, químicas y de la salud, por tipo de ingreso a la licenciatura y por bachillerato de procedencia

	N	MEDIA	DE	MIN	MAX
<b>Área de las Ciencias biológicas, químicas y de la salud</b>	<b>11,530</b>	<b>44.00</b>	<b>9.76</b>	<b>13.45</b>	<b>88.24</b>
<b>Tipo de Ingreso</b>					
Concurso de selección	2,568	49.23	11.19	14.29	88.24
Pase reglamentado	8,956	42.50	8.75	13.45	85.71
Sin información	6	43.00	17.18	22.69	72.27
<b>Bachillerato de procedencia</b>					
CECyT (IPN)	110	54.54	12.70	30.25	83.19
Incorporado a la UNAM	292	54.01	12.37	21.85	88.24
Del extranjero	9	53.31	16.37	26.05	83.19
Escuela Estatal o Municipal	193	52.47	10.64	31.09	84.87
Preparatoria Abierta	42	50.76	9.80	36.13	78.15
Incorporado a la SEP	884	48.72	10.44	14.29	83.19
Otro	427	47.44	11.27	20.17	87.39
Normal Superior	33	47.16	10.09	27.73	68.07
Colegio de Bachilleres	515	47.08	10.33	19.33	79.83
ENP	3,829	45.79	9.61	13.45	85.71
Conalep	63	44.06	9.15	21.85	69.75
CCH	5,127	40.05	7.11	16.81	78.99
<b>Sistema de bachillerato de la UNAM, Escuela Nacional Preparatoria</b>					
ENP 9 Pedro de Alba	558	51.20	9.18	23.53	80.67
ENP 6 Antonio Caso	399	51.18	10.14	23.53	85.71
ENP 2 Erasmo Castellanos Quinto	470	46.13	10.07	20.17	74.79
ENP 3 Justo Sierra	337	44.71	8.55	15.13	74.79
ENP 5 José Vasconcelos	620	44.18	8.82	13.45	77.31
ENP 4 Vidal Castañeda y Nájera	337	43.58	8.24	23.53	72.27
ENP 1 Gabino Barreda	301	43.42	8.69	17.65	75.63
ENP 8 Miguel E. Schulz	377	43.13	9.05	17.65	75.63
ENP 7 Ezequiel A. Chávez	430	42.27	8.08	21.01	78.99
<b>Sistema de bachillerato de la UNAM, Colegio de Ciencias y Humanidades</b>					
CCH Azcapotzalco	1,060	41.29	7.06	20.17	73.95
CCH Oriente	1,129	40.20	7.08	21.01	76.47
CCH Sur	899	39.97	7.72	16.81	78.15
CCH Naucalpan	1,037	39.39	6.75	17.65	78.99
CCH Vallejo	1,002	39.32	6.81	16.81	72.27

N=Número de alumnos MEDIA= Promedio del porcentaje de aciertos DE=Desviación Estándar MIN=Porcentaje mínimo de aciertos MAX=Porcentaje máximo de aciertos

**Diagnóstico de Conocimientos 2020**  
**Área de las Ciencias biológicas, químicas y de la salud**

Distribución del porcentaje de aciertos en Conocimientos en las entidades académicas del área de las Ciencias biológicas, químicas y de la salud, por sistema de enseñanza

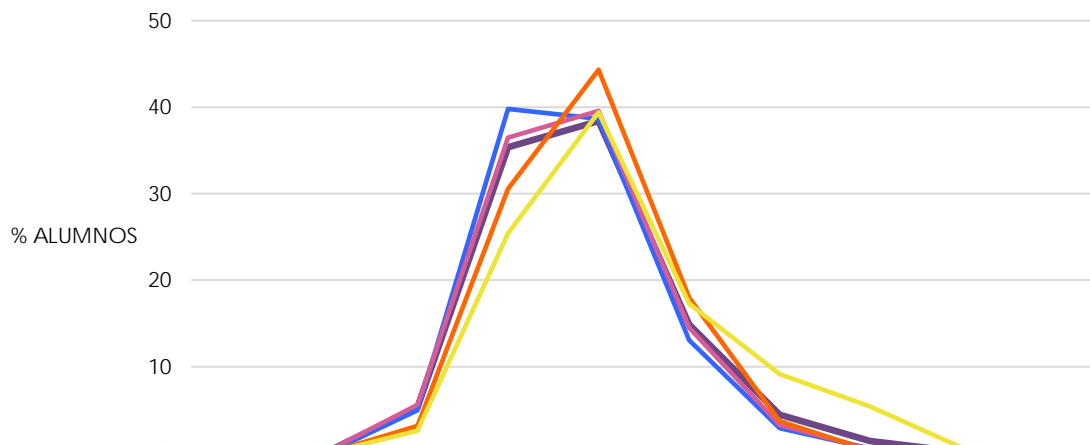

	0-10	11-20	21-30	31-40	41-50	51-60	61-70	71-80	81-90	91-100
Área de las Ciencias biológicas, químicas y de la salud n=11,530	0.0	0.1	5.3	35.4	38.4	14.9	4.4	1.4	0.1	0.0
FES Iztacala n=2,792	0.0	0.0	4.9	39.8	38.6	13.1	2.9	0.6	0.1	0.0
FES Zaragoza n=2,310	0.0	0.2	5.6	36.5	39.6	14.5	3.2	0.4	0.0	0.0
FES Cuautitlán n=1,401	0.0	0.0	3.1	30.5	44.3	18.0	3.7	0.3	0.0	0.0
Facultad de Medicina n=1,388	0.0	0.0	2.6	25.4	39.4	17.3	9.1	5.4	0.7	0.0

% ACIERTOS

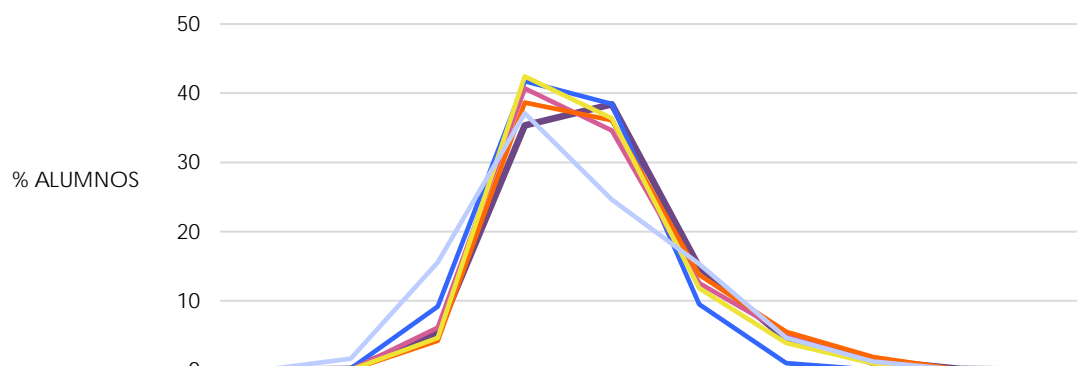

	0-10	11-20	21-30	31-40	41-50	51-60	61-70	71-80	81-90	91-100
Área de las Ciencias biológicas, químicas y de la salud n=11,530	0.0	0.1	5.3	35.4	38.4	14.9	4.4	1.4	0.1	0.0
Escuela Nacional de Enfermería y Obstetricia n=611	0.0	0.2	9.2	41.7	38.5	9.5	1.0	0.0	0.0	0.0
Facultad de Medicina Veterinaria y Zootecnia n=607	0.0	0.0	6.1	40.7	34.6	12.5	5.3	0.8	0.0	0.0
Facultad de Psicología n=546	0.0	0.0	4.2	38.6	36.1	13.7	5.5	1.8	0.0	0.0
Facultad de Odontología n=542	0.0	0.0	4.6	42.4	36.3	11.8	3.9	0.9	0.0	0.0
Facultad de Ciencias n=496	0.0	1.6	15.5	37.1	24.6	15.3	4.6	1.2	0.0	0.0

% ACIERTOS

Diagnóstico de Conocimientos 2020  
Área de las Ciencias biológicas, químicas y de la salud

Distribución del porcentaje de aciertos en Conocimientos en las entidades académicas del área de las Ciencias biológicas, químicas y de la salud, por sistema de enseñanza

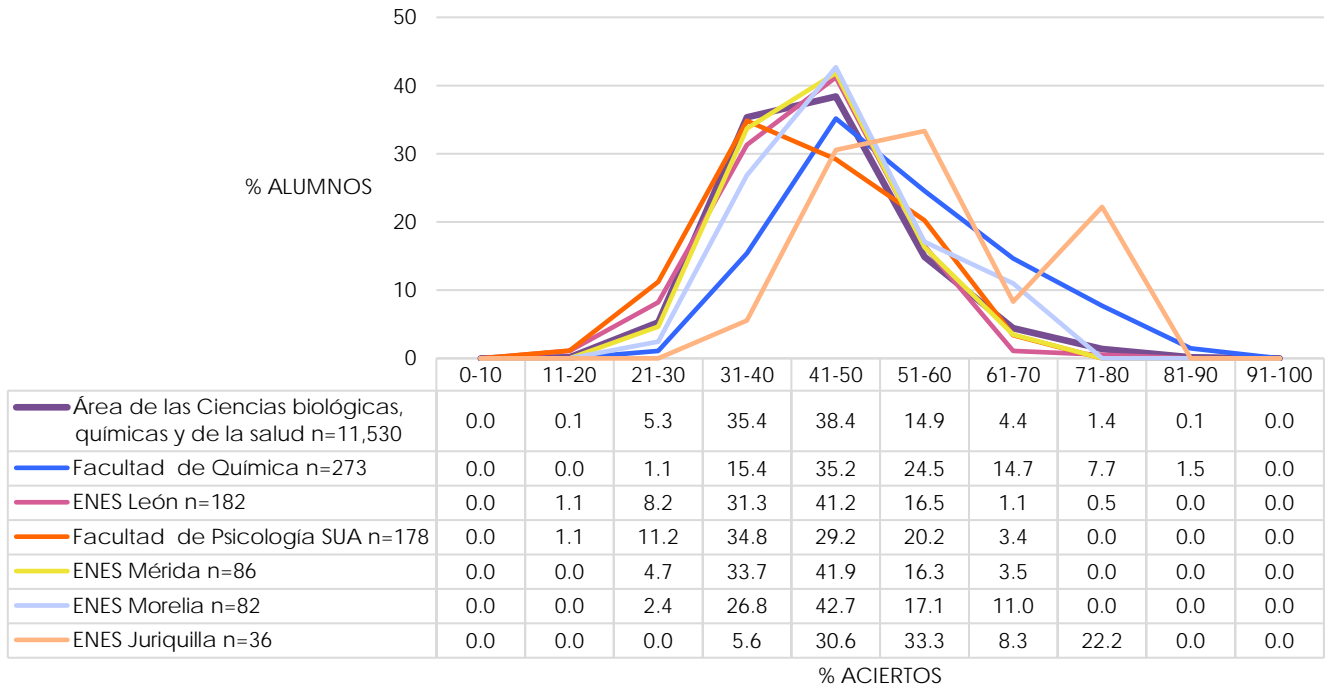

Promedio del porcentaje de aciertos en Conocimientos en las entidades académicas del área de las Ciencias biológicas, químicas y de la salud

	N	MEDIA	DE	MIN	MAX
<b>Área de las Ciencias biológicas, químicas y de la salud</b>	<b>11,530</b>	<b>44.00</b>	<b>9.76</b>	<b>13.45</b>	<b>88.24</b>
ENES Juriquilla	36	56.58	11.96	34.45	79.83
Facultad de Química	273	52.64	12.05	28.57	84.03
Facultad de Medicina	1,388	48.04	11.62	21.85	88.24
ENES Morelia	82	46.87	9.47	24.37	68.91
FES Cuautitlán	1,401	44.78	8.45	24.37	73.95
Facultad de Psicología	546	44.19	9.89	24.37	77.31
ENES Mérida	86	43.80	8.67	27.73	70.59
Facultad de Medicina Veterinaria y Zootecnia	607	43.15	9.50	24.37	79.83
FES Zaragoza	2,310	43.12	8.86	17.65	79.83
Facultad de Odontología	542	43.02	9.04	26.89	78.15
FES Iztacala	2,792	42.95	8.75	21.85	84.87
ENES León	182	42.65	9.33	14.29	74.79
Facultad de Psicología SUA	178	42.24	10.53	16.81	66.39
Facultad de Ciencias	496	41.30	11.49	13.45	79.83
Escuela Nacional de Enfermería y Obstetricia	611	40.86	7.88	17.65	69.75

N=Número de alumnos MEDIA= Promedio del porcentaje de aciertos DE=Desviación Estándar MIN=Porcentaje mínimo de aciertos MAX=Porcentaje máximo de aciertos



## Diagnóstico de Conocimientos 2020 Área de las Ciencias biológicas, químicas y de la salud

Media del porcentaje de aciertos en Conocimientos en las entidades académicas del área de las Ciencias biológicas y de la salud, por sistema de enseñanza

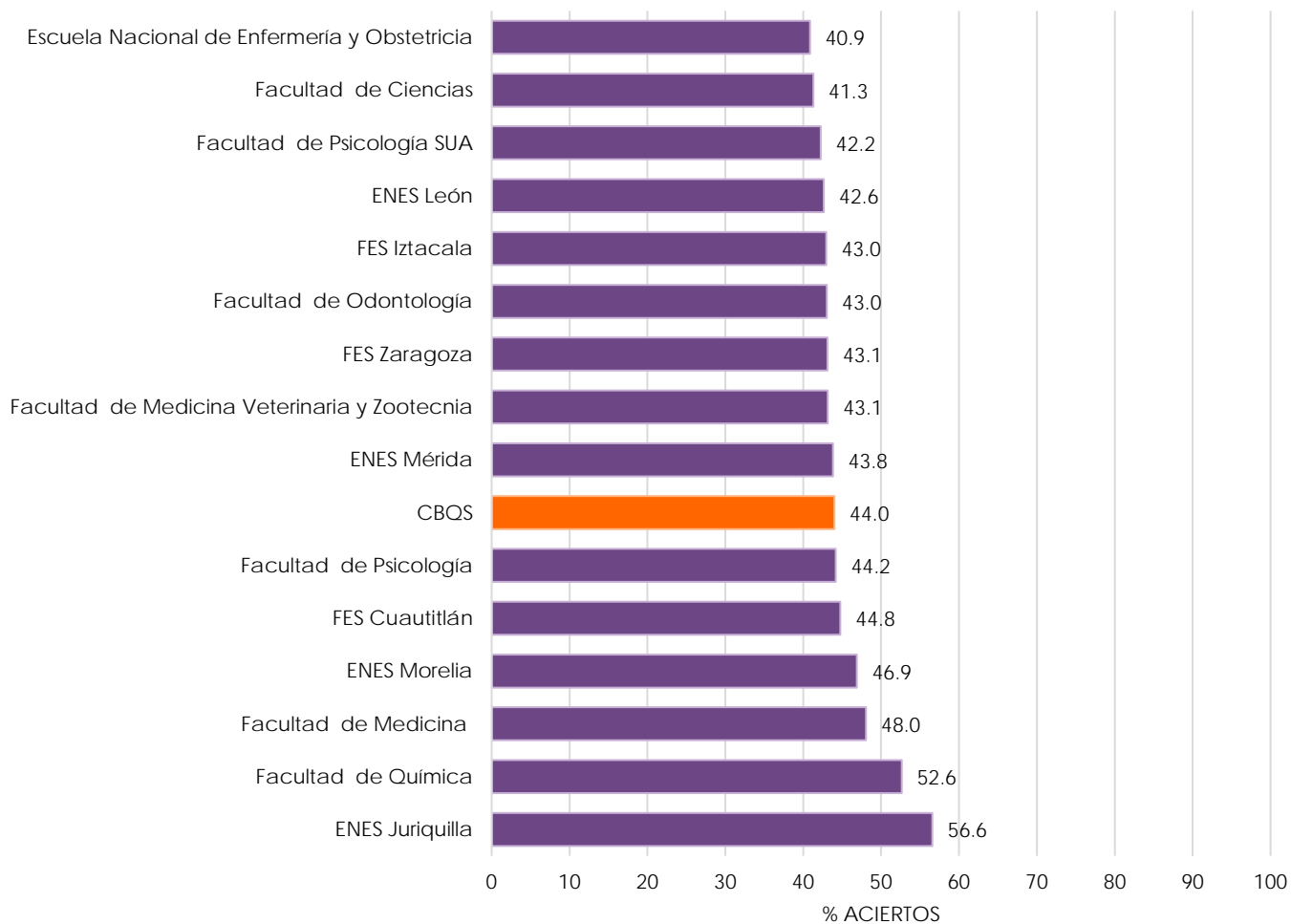

Nota: la barra en color naranja corresponde a la media del porcentaje de aciertos obtenida del total de alumnos del área de las Ciencias biológicas, químicas y de la salud que hicieron el examen diagnóstico de conocimientos (N=11,530)

Diagnóstico de Conocimientos 2020  
Área de las Ciencias biológicas, químicas y de la salud

Promedio del porcentaje de aciertos en cada disciplina en las entidades académicas del área de las Ciencias biológicas, químicas y de la salud

	N	MEDIA	DE	MIN	MAX
<b>Matemáticas</b>	<b>11,530</b>	<b>40.10</b>	<b>13.69</b>	<b>0.00</b>	<b>100.00</b>
ENES Juriquilla	36	62.10	13.30	29.03	83.87
Facultad de Química	273	52.05	14.88	12.90	100.00
Facultad de Medicina	1,388	44.04	15.44	9.68	100.00
ENES León	182	43.37	14.21	0.00	87.10
ENES Morelia	82	41.94	15.92	0.00	90.32
FES Cuautitlán	1,401	41.47	12.72	12.90	87.10
Facultad de Psicología	546	40.21	13.72	6.45	87.10
Facultad de Ciencias	496	40.17	16.04	0.00	90.32
Facultad de Odontología	542	39.46	12.97	6.45	83.87
FES Zaragoza	2,310	39.31	12.79	6.45	90.32
Facultad de Medicina Veterinaria y Zootecnia	607	38.31	13.03	12.90	87.10
FES Iztacala	2,792	37.91	12.58	6.45	90.32
ENES Mérida	86	37.43	13.04	12.90	90.32
Facultad de Psicología SUA	178	36.93	13.76	0.00	74.19
Escuela Nacional de Enfermería y Obstetricia	611	36.59	11.46	6.45	77.42
<b>Física</b>	<b>11,530</b>	<b>41.57</b>	<b>15.88</b>	<b>0.00</b>	<b>100.00</b>
ENES Juriquilla	36	60.07	18.68	6.25	81.25
Facultad de Química	273	51.03	18.37	6.25	100.00
Facultad de Medicina	1,388	45.71	17.13	0.00	93.75
ENES Morelia	82	44.74	17.61	0.00	81.25
ENES León	182	44.40	19.02	0.00	93.75
Facultad de Ciencias	496	43.02	18.98	0.00	93.75
FES Cuautitlán	1,401	41.65	15.25	0.00	93.75
FES Zaragoza	2,310	40.97	14.93	0.00	87.50
Facultad de Psicología	546	40.93	15.70	6.25	100.00
Facultad de Medicina Veterinaria y Zootecnia	607	40.83	15.35	6.25	87.50
ENES Mérida	86	40.04	16.53	6.25	75.00
Facultad de Odontología	542	39.99	14.72	6.25	87.50
FES Iztacala	2,792	39.89	14.76	0.00	100.00
Facultad de Psicología SUA	178	39.29	17.02	0.00	93.75
Escuela Nacional de Enfermería y Obstetricia	611	37.71	14.36	6.25	87.50

N=Número de alumnos MEDIA= Promedio del porcentaje de aciertos DE=Desviación Estándar MIN=Porcentaje mínimo de aciertos MAX=Porcentaje máximo de aciertos

Diagnóstico de Conocimientos 2020  
Área de las Ciencias biológicas, químicas y de la salud

	N	MEDIA	DE	MIN	MAX
<b>Química</b>	<b>11,530</b>	<b>42.15</b>	<b>14.78</b>	<b>0.00</b>	<b>100.00</b>
ENES Juriquilla	36	57.99	16.94	25.00	87.50
Facultad de Química	273	53.39	17.49	12.50	100.00
Facultad de Medicina	1,388	47.16	15.75	6.25	100.00
ENES Morelia	82	43.75	12.65	6.25	81.25
FES Cuautitlán	1,401	43.39	13.88	12.50	87.50
Facultad de Ciencias	496	42.53	18.51	0.00	87.50
ENES León	182	41.96	16.22	0.00	81.25
Facultad de Psicología	546	41.51	14.17	6.25	100.00
Facultad de Medicina Veterinaria y Zootecnia	607	40.70	13.91	0.00	87.50
FES Zaragoza	2,310	40.70	14.16	0.00	87.50
FES Iztacala	2,792	40.63	13.88	0.00	93.75
Facultad de Odontología	542	40.31	13.61	6.25	93.75
ENES Mérida	86	39.97	14.74	0.00	75.00
Facultad de Psicología SUA	178	38.87	13.94	12.50	81.25
Escuela Nacional de Enfermería y Obstetricia	611	38.82	12.69	6.25	87.50
<b>Biología</b>	<b>11,530</b>	<b>46.01</b>	<b>15.70</b>	<b>0.00</b>	<b>100.00</b>
ENES Juriquilla	36	68.75	20.16	25.00	100.00
Facultad de Ciencias	496	53.98	18.78	0.00	100.00
Facultad de Química	273	51.85	17.20	6.25	100.00
Facultad de Medicina	1,388	50.76	17.26	0.00	100.00
ENES Morelia	82	49.47	16.76	12.50	87.50
ENES León	182	45.71	16.02	0.00	87.50
Facultad de Medicina Veterinaria y Zootecnia	607	45.59	15.75	6.25	100.00
FES Cuautitlán	1,401	44.88	14.30	0.00	100.00
FES Iztacala	2,792	44.69	14.68	6.25	93.75
FES Zaragoza	2,310	44.63	14.52	6.25	100.00
Facultad de Psicología	546	44.61	15.12	6.25	100.00
ENES Mérida	86	44.48	15.65	6.25	81.25
Facultad de Odontología	542	43.83	15.51	6.25	87.50
Escuela Nacional de Enfermería y Obstetricia	611	43.74	14.79	6.25	87.50
Facultad de Psicología SUA	178	40.10	15.27	0.00	81.25

N=Número de alumnos MEDIA= Promedio del porcentaje de aciertos DE=Desviación Estándar MIN=Porcentaje mínimo de aciertos MAX=Porcentaje máximo de aciertos

Diagnóstico de Conocimientos 2020  
Área de las Ciencias biológicas, químicas y de la salud

	N	MEDIA	DE	MIN	MAX
<b>Historia Universal</b>	<b>11,530</b>	<b>43.79</b>	<b>18.47</b>	<b>0.00</b>	<b>100.00</b>
Facultad de Química	273	49.52	18.11	10.00	100.00
ENES Morelia	82	49.15	16.35	0.00	80.00
ENES Mérida	86	48.02	18.07	10.00	90.00
Facultad de Medicina	1,388	46.16	18.89	0.00	100.00
ENES Juriquilla	36	45.83	26.23	0.00	90.00
Facultad de Psicología SUA	178	45.79	20.93	0.00	90.00
FES Cuautitlán	1,401	45.50	17.38	0.00	90.00
Facultad de Psicología	546	44.23	17.97	0.00	100.00
FES Iztacala	2,792	43.75	17.52	0.00	100.00
Facultad de Medicina Veterinaria y Zootecnia	607	43.48	17.52	0.00	100.00
FES Zaragoza	2,310	43.41	17.44	0.00	100.00
Facultad de Odontología	542	42.23	17.47	0.00	100.00
Escuela Nacional de Enfermería y Obstetricia	611	40.95	18.47	0.00	100.00
ENES León	182	38.85	20.61	0.00	90.00
Facultad de Ciencias	496	35.69	25.97	0.00	90.00
<b>Historia de México</b>	<b>11,530</b>	<b>37.71</b>	<b>16.61</b>	<b>0.00</b>	<b>90.00</b>
Facultad de Química	273	42.20	17.24	0.00	90.00
Facultad de Medicina	1,388	41.46	16.34	0.00	90.00
ENES Morelia	82	41.34	15.62	0.00	90.00
Facultad de Psicología SUA	178	40.84	18.22	10.00	90.00
Facultad de Psicología	546	39.49	15.94	0.00	90.00
ENES Mérida	86	38.14	16.84	0.00	80.00
FES Cuautitlán	1,401	38.05	15.72	0.00	90.00
FES Iztacala	2,792	37.90	15.67	0.00	90.00
Facultad de Odontología	542	37.55	15.42	0.00	90.00
Facultad de Medicina Veterinaria y Zootecnia	607	37.20	15.26	0.00	80.00
FES Zaragoza	2,310	36.99	15.90	0.00	90.00
Escuela Nacional de Enfermería y Obstetricia	611	36.42	15.85	0.00	80.00
ENES León	182	31.43	19.81	0.00	80.00
ENES Juriquilla	36	29.44	20.13	0.00	70.00
Facultad de Ciencias	496	27.58	23.49	0.00	80.00

N=Número de alumnos MEDIA= Promedio del porcentaje de aciertos DE=Desviación Estándar MIN=Porcentaje mínimo de aciertos MAX=Porcentaje máximo de aciertos

Diagnóstico de Conocimientos 2020  
Área de las Ciencias biológicas, químicas y de la salud

	N	MEDIA	DE	MIN	MAX
<b>Literatura</b>	<b>11,530</b>	<b>58.34</b>	<b>19.18</b>	<b>0.00</b>	<b>100.00</b>
Facultad de Química	273	64.73	18.55	10.00	100.00
ENES Mérida	86	63.49	16.65	30.00	100.00
ENES Juriquilla	36	62.22	29.29	0.00	100.00
Facultad de Medicina	1,388	61.70	19.05	0.00	100.00
Facultad de Psicología	546	60.88	17.74	10.00	100.00
Facultad de Psicología SUA	178	60.06	21.80	0.00	100.00
FES Cuautitlán	1,401	59.03	17.24	0.00	100.00
FES Iztacala	2,792	58.63	17.79	0.00	100.00
Facultad de Odontología	542	58.45	17.84	0.00	100.00
FES Zaragoza	2,310	57.96	17.89	0.00	100.00
Facultad de Medicina Veterinaria y Zootecnia	607	57.86	18.03	10.00	100.00
ENES Morelia	82	57.32	18.73	0.00	90.00
Escuela Nacional de Enfermería y Obstetricia	611	55.70	19.04	0.00	100.00
ENES León	182	51.48	25.99	0.00	100.00
Facultad de Ciencias	496	45.50	29.40	0.00	100.00
<b>Geografía</b>	<b>11,530</b>	<b>51.90</b>	<b>18.44</b>	<b>0.00</b>	<b>100.00</b>
ENES Morelia	82	59.27	16.46	20.00	90.00
Facultad de Química	273	58.61	16.57	20.00	100.00
ENES Mérida	86	56.40	17.55	0.00	90.00
Facultad de Medicina	1,388	56.04	17.28	0.00	100.00
FES Cuautitlán	1,401	53.84	16.75	0.00	100.00
Facultad de Psicología	546	53.32	17.55	10.00	100.00
FES Iztacala	2,792	52.95	16.57	0.00	100.00
Facultad de Odontología	542	52.77	17.18	10.00	100.00
Facultad de Medicina Veterinaria y Zootecnia	607	52.75	17.19	0.00	100.00
Facultad de Psicología SUA	178	52.30	17.81	0.00	90.00
FES Zaragoza	2,310	50.87	17.28	0.00	100.00
Escuela Nacional de Enfermería y Obstetricia	611	47.27	18.27	0.00	90.00
ENES Juriquilla	36	44.44	26.77	0.00	90.00
ENES León	182	40.00	24.20	0.00	100.00
Facultad de Ciencias	496	34.90	28.36	0.00	90.00

N=Número de alumnos MEDIA= Promedio del porcentaje de aciertos DE=Desviación Estándar MIN=Porcentaje mínimo de aciertos MAX=Porcentaje máximo de aciertos

**Diagnóstico de Conocimientos 2020**  
**Área de las Ciencias físico matemáticas y de las ingenierías**

Distribución del porcentaje de aciertos en Conocimientos en el área de las Ciencias físico matemáticas y de las ingenierías, por tipo de ingreso a la licenciatura

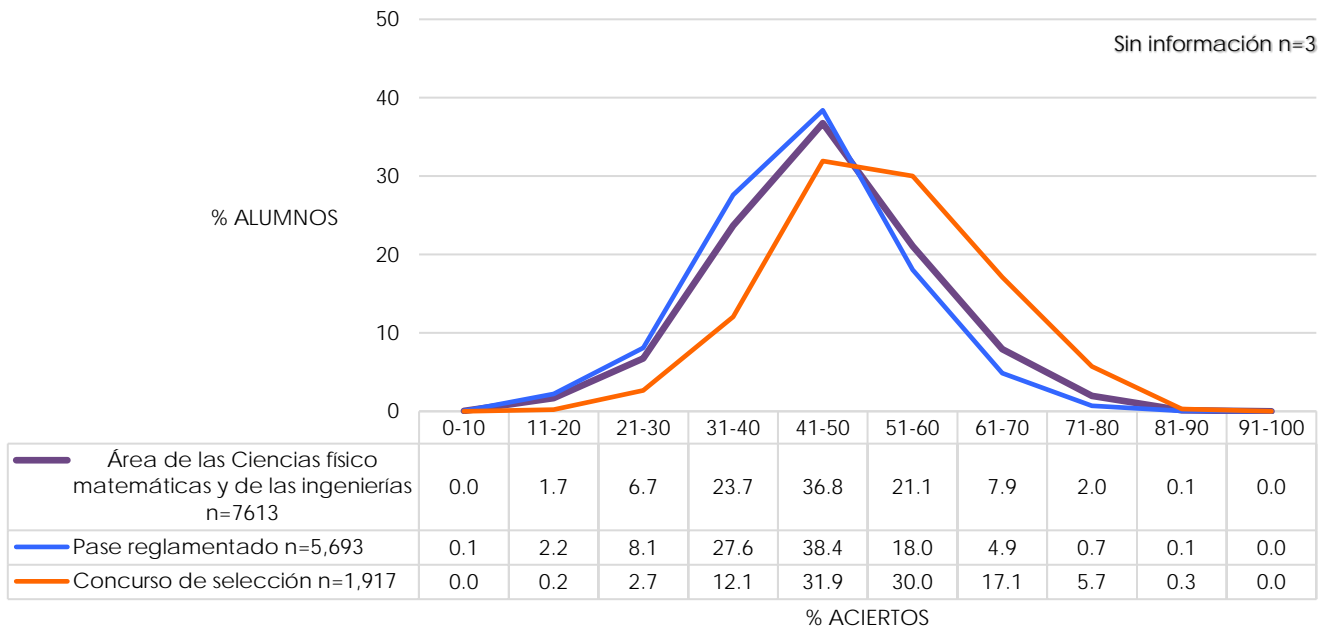

Distribución del porcentaje de aciertos en Conocimientos en el área de las Ciencias físico matemáticas y de las ingenierías, por bachillerato de procedencia

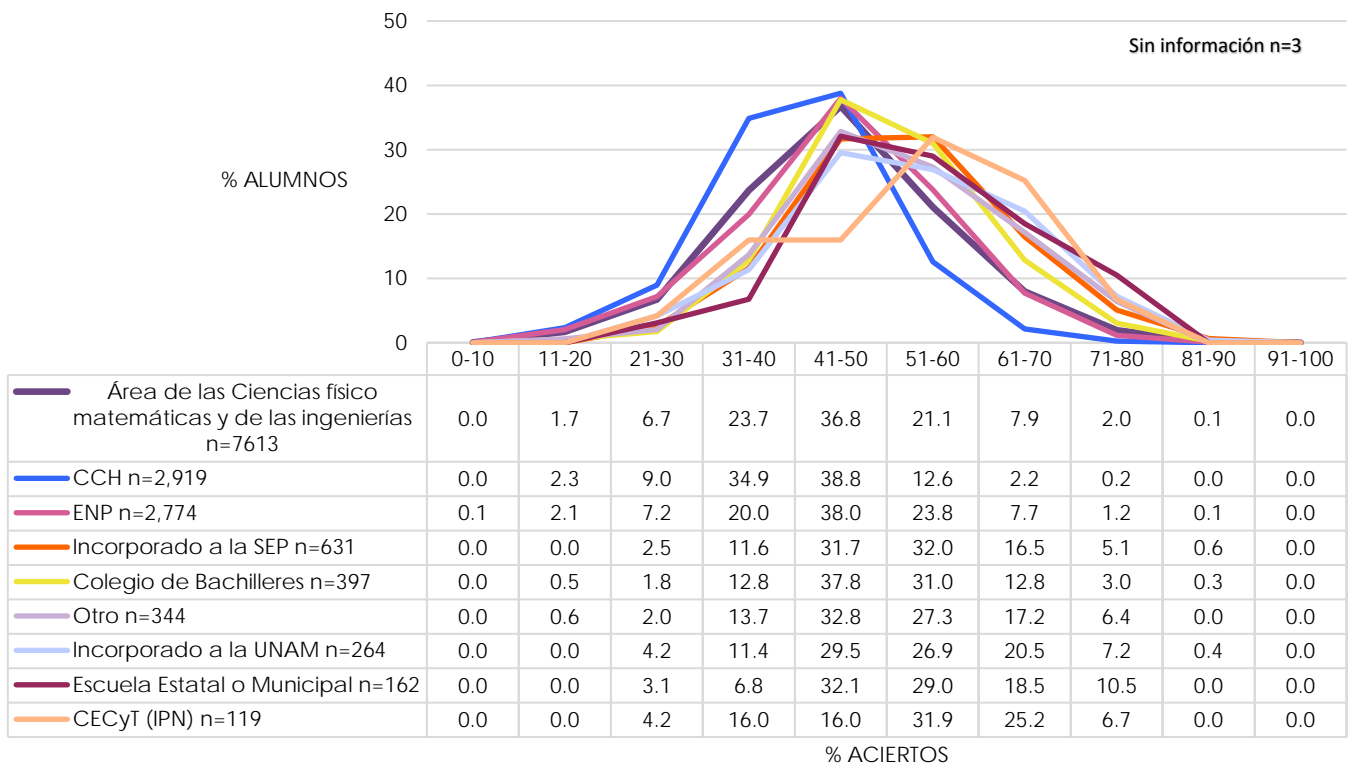

Nota: la opción Otro engloba los siguientes bachilleratos: Conalep, Normal Superior, Del Extranjero, Preparatoria Abierta, Militar y Otro.

Diagnóstico de Conocimientos 2020  
 Área de las Ciencias físico matemáticas y de las ingenierías

Promedio del porcentaje de aciertos en Conocimientos en el área de las Ciencias físico matemáticas y de las ingenierías, por tipo de ingreso a la licenciatura y por bachillerato de procedencia

	N	MEDIA	DE	MIN	MAX
<b>Área de las Ciencias físico matemáticas y de las ingenierías</b>	<b>7,613</b>	<b>46.33</b>	<b>11.39</b>	<b>8.33</b>	<b>86.67</b>
<b>Tipo de Ingreso</b>					
Concurso de selección	1,917	52.69	11.40	11.67	86.67
Pase reglamentado	5,693	44.19	10.55	8.33	84.17
Sin información	3	48.61	6.79	40.83	53.33
<b>Bachillerato de procedencia</b>					
Del extranjero	10	59.50	10.48	43.33	75.83
Escuela Estatal o Municipal	162	54.63	11.77	25.00	80.00
CECyT (IPN)	119	54.01	12.91	21.67	80.83
Incorporado a la UNAM	264	53.53	12.13	25.00	81.67
Preparatoria Abierta	45	52.94	12.22	25.00	78.33
Incorporado a la SEP	631	52.72	11.12	21.67	86.67
Otro	248	52.49	11.65	15.83	80.83
Colegio de Bachilleres	397	51.12	10.35	11.67	85.83
Normal Superior	20	51.08	11.19	17.50	71.67
Conalep	21	48.65	9.37	32.50	70.00
ENP	2,774	46.52	11.21	8.33	84.17
CCH	2,919	41.98	9.37	10.00	75.83
<b>Sistema de bachillerato de la UNAM, Escuela Nacional Preparatoria</b>					
ENP 9 Pedro de Alba	342	50.77	11.82	15.00	77.50
ENP 6 Antonio Caso	356	48.81	12.83	8.33	84.17
ENP 2 Erasmo Castellanos Quinto	295	46.62	11.82	16.67	76.67
ENP 3 Justo Sierra	272	46.08	10.33	13.33	81.67
ENP 5 José Vasconcelos	510	45.75	9.89	10.00	70.83
ENP 1 Gabino Barreda	245	45.48	12.17	15.00	81.67
ENP 8 Miguel E. Schulz	288	45.11	10.50	11.67	71.67
ENP 4 Vidal Castañeda y Nájera	213	44.75	9.87	15.83	72.50
ENP 7 Ezequiel A. Chávez	253	43.56	9.32	18.33	76.67
<b>Sistema de bachillerato de la UNAM, Colegio de Ciencias y Humanidades</b>					
CCH Azcapotzalco	540	44.15	9.08	11.67	75.00
CCH Oriente	636	42.02	9.59	13.33	73.33
CCH Naucalpan	655	41.65	8.87	15.00	72.50
CCH Sur	588	41.20	10.13	14.17	73.33
CCH Vallejo	500	40.91	8.75	10.00	75.83

N=Número de alumnos MEDIA= Promedio del porcentaje de aciertos DE=Desviación Estándar MIN=Porcentaje mínimo de aciertos MAX=Porcentaje máximo de aciertos

Diagnóstico de Conocimientos 2020  
 Área de las Ciencias físico matemáticas y de las ingenierías

Distribución del porcentaje de aciertos en Conocimientos en las entidades académicas del área de las Ciencias físico matemáticas y de las ingenierías

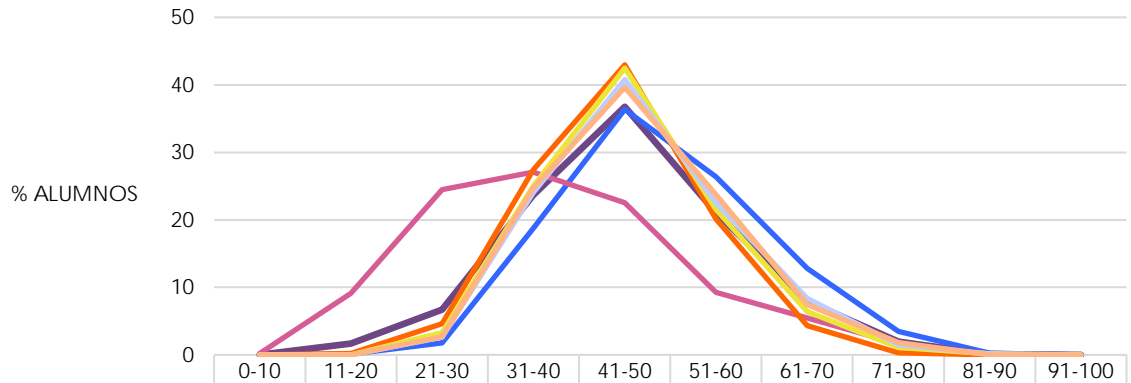

	0-10	11-20	21-30	31-40	41-50	51-60	61-70	71-80	81-90	91-100
Área de las Ciencias físico matemáticas y de las ingenierías n=7613	0.0	1.7	6.7	23.7	36.8	21.1	7.9	2.0	0.1	0.0
Facultad de Ingeniería n=1,460	0.0	0.1	1.8	18.8	36.4	26.4	12.8	3.5	0.3	0.0
Facultad de Ciencias n=1,348	0.2	9.1	24.5	27.1	22.6	9.3	5.5	1.6	0.1	0.0
FES Aragón n=1,338	0.0	0.2	4.6	27.4	43.0	20.1	4.3	0.3	0.0	0.0
FES Acatlán n=1,184	0.0	0.0	3.3	25.0	42.5	21.5	6.4	1.1	0.2	0.0
Facultad de Arquitectura n=993	0.0	0.0	2.6	24.1	40.8	22.6	8.4	1.5	0.1	0.0
FES Cuautitlán n=603	0.0	0.0	2.7	24.7	39.6	23.7	7.5	1.8	0.0	0.0

% ACIERTOS

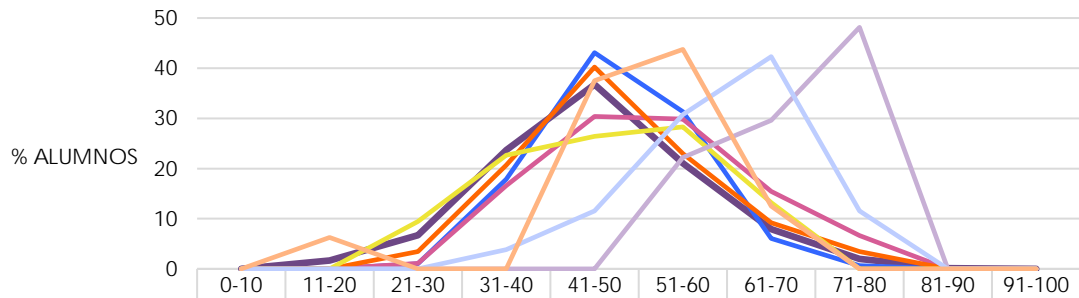

	0-10	11-20	21-30	31-40	41-50	51-60	61-70	71-80	81-90	91-100
Área de las Ciencias físico matemáticas y de las ingenierías n=7613	0.0	1.7	6.7	23.7	36.8	21.1	7.9	2.0	0.1	0.0
FES Zaragoza n=297	0.0	0.0	1.0	17.8	43.1	31.3	6.1	0.7	0.0	0.0
Facultad de Química n=181	0.0	0.0	1.1	16.6	30.4	29.8	15.5	6.6	0.0	0.0
ENES Morelia n=87	0.0	0.0	3.4	20.7	40.2	23.0	9.2	3.4	0.0	0.0
ENES Juriquilla n=53	0.0	0.0	9.4	22.6	26.4	28.3	13.2	0.0	0.0	0.0
Centro de Nanociencias y Nanotecnología n=27	0.0	0.0	0.0	0.0	0.0	22.2	29.6	48.1	0.0	0.0
Centro de Investigación en Energías N=26	0.0	0.0	0.0	3.8	11.5	30.8	42.3	11.5	0.0	0.0
ENES Mérida n=16	0.0	6.3	0.0	0.0	37.5	43.8	12.5	0.0	0.0	0.0

% ACIERTOS



Diagnóstico de Conocimientos 2020  
 Área de las Ciencias físico matemáticas y de las ingenierías

Promedio del porcentaje de aciertos en Conocimientos en las entidades académicas del área de las Ciencias físico matemáticas y de las ingenierías

	N	MEDIA	DE	MIN	MAX
<b>Área de las Ciencias físico matemáticas y de las ingenierías</b>	<b>7,613</b>	<b>46.33</b>	<b>11.39</b>	<b>8.33</b>	<b>86.67</b>
Centro de Nanociencias y Nanotecnología	27	68.80	7.20	53.33	79.17
Centro de Investigación en Energías	26	60.74	9.62	37.50	77.50
Facultad de Química	181	52.60	11.05	27.50	80.00
ENES Mérida	16	50.89	11.98	11.67	66.67
Facultad de Ingeniería	1,460	50.26	10.63	17.50	85.83
ENES Morelia	87	49.02	10.18	25.83	77.50
FES Zaragoza	297	48.87	8.31	30.00	77.50
Facultad de Arquitectura	993	47.76	9.67	23.33	81.67
FES Cuautitlán	603	47.67	9.71	25.83	78.33
ENES Juriquilla	53	47.11	11.11	24.17	63.33
FES Acatlán	1,184	46.85	9.42	21.67	81.67
FES Aragón	1,338	45.55	8.97	16.67	73.33
Facultad de Ciencias	1,348	38.36	13.76	8.33	86.67

N=Número de alumnos MEDIA= Promedio del porcentaje de aciertos DE=Desviación Estándar MIN=Porcentaje mínimo de aciertos MAX=Porcentaje máximo de aciertos

Media del porcentaje de aciertos en Conocimientos en las entidades académicas del área de las Ciencias físico matemáticas y de las ingenierías

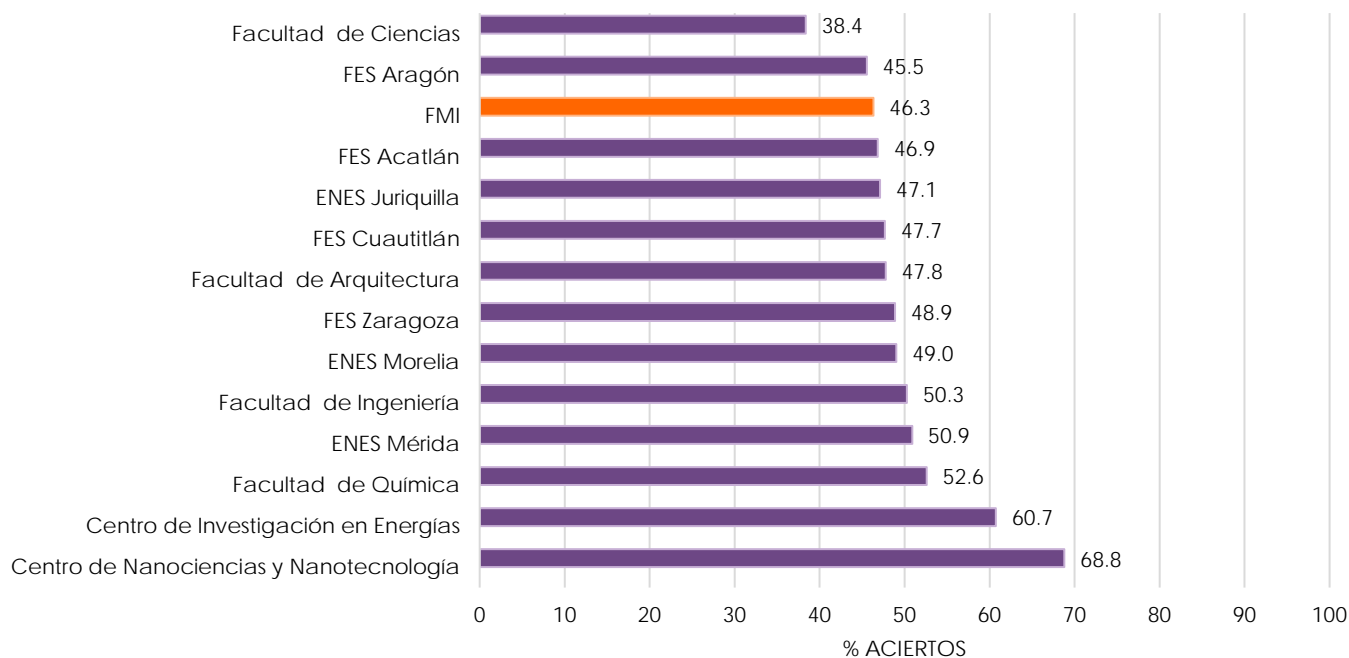

Nota: la barra en color naranja corresponde a la media del porcentaje de aciertos obtenida del total de alumnos del área de las Ciencias físico matemáticas y de las ingenierías que hicieron el examen diagnóstico de conocimientos (N=7,613)

Diagnóstico de Conocimientos 2020  
Área de las Ciencias físico matemáticas y de las ingenierías

Promedio del porcentaje de aciertos en cada disciplina en las entidades académicas del área de las Ciencias físico matemáticas y de las ingenierías

	N	MEDIA	DE	MIN	MAX
<b>Matemáticas</b>	<b>7,613</b>	<b>44.05</b>	<b>13.90</b>	<b>0.00</b>	<b>94.44</b>
Centro de Nanociencias y Nanotecnología	27	68.93	10.79	41.67	88.89
Centro de Investigación en Energías	26	65.17	9.34	44.44	80.56
ENES Juriquilla	53	47.90	15.55	19.44	86.11
Facultad de Química	181	47.71	14.47	19.44	86.11
Facultad de Ingeniería	1,460	46.92	13.73	11.11	91.67
Facultad de Ciencias	1,348	46.53	16.56	0.00	94.44
FES Acatlán	1,184	43.33	12.87	11.11	91.67
ENES Mérida	16	42.36	12.57	11.11	61.11
FES Cuautitlán	603	42.31	13.00	11.11	88.89
ENES Morelia	87	42.21	13.71	8.33	80.56
FES Zaragoza	297	42.13	11.52	16.67	75.00
Facultad de Arquitectura	993	41.95	12.08	11.11	80.56
FES Aragón	1,338	40.41	11.99	2.78	77.78
<b>Física</b>	<b>7,613</b>	<b>47.53</b>	<b>15.18</b>	<b>0.00</b>	<b>95.83</b>
Centro de Nanociencias y Nanotecnología	27	74.69	10.00	54.17	91.67
Centro de Investigación en Energías	26	60.42	18.19	20.83	83.33
ENES Juriquilla	53	57.55	18.29	8.33	91.67
Facultad de Química	181	51.08	15.08	20.83	91.67
ENES Mérida	16	50.00	14.59	20.83	83.33
Facultad de Ciencias	1,348	49.76	19.79	0.00	95.83
Facultad de Ingeniería	1,460	49.24	14.59	0.00	91.67
ENES Morelia	87	48.37	15.16	20.83	95.83
FES Cuautitlán	603	47.26	13.35	12.50	87.50
FES Zaragoza	297	46.42	12.74	16.67	83.33
Facultad de Arquitectura	993	46.28	13.33	8.33	87.50
FES Acatlán	1,184	45.66	13.47	8.33	91.67
FES Aragón	1,338	44.63	12.75	0.00	83.33

N=Número de alumnos MEDIA= Promedio del porcentaje de aciertos DE=Desviación Estándar MIN=Porcentaje mínimo de aciertos MAX=Porcentaje máximo de aciertos

Diagnóstico de Conocimientos 2020  
 Área de las Ciencias físico matemáticas y de las ingenierías

	N	MEDIA	DE	MIN	MAX
<b>Química</b>	<b>7,613</b>	<b>54.88</b>	<b>23.36</b>	<b>0.00</b>	<b>100.00</b>
Centro de Nanociencias y Nanotecnología	27	85.56	14.23	50.00	100.00
Centro de Investigación en Energías	26	72.69	18.45	40.00	100.00
Facultad de Química	181	69.72	18.21	10.00	100.00
ENES Mérida	16	69.38	25.16	0.00	100.00
ENES Juriquilla	53	65.85	25.38	0.00	100.00
FES Zaragoza	297	65.05	18.82	0.00	100.00
ENES Morelia	87	61.38	19.48	0.00	100.00
Facultad de Ingeniería	1,460	60.15	20.38	0.00	100.00
FES Cuautitlán	603	58.82	19.48	0.00	100.00
Facultad de Arquitectura	993	56.54	19.35	0.00	100.00
FES Acatlán	1,184	54.49	19.03	0.00	100.00
FES Aragón	1,338	53.51	19.44	0.00	100.00
Facultad de Ciencias	1,348	41.68	31.68	0.00	100.00
<b>Biología</b>	<b>7,613</b>	<b>43.49</b>	<b>19.40</b>	<b>0.00</b>	<b>100.00</b>
Centro de Nanociencias y Nanotecnología	27	68.15	18.82	20.00	100.00
Centro de Investigación en Energías	26	58.08	14.97	30.00	90.00
ENES Mérida	16	55.00	15.92	30.00	100.00
ENES Juriquilla	53	51.89	22.54	0.00	90.00
Facultad de Química	181	48.95	19.05	10.00	100.00
FES Zaragoza	297	47.54	16.65	0.00	100.00
ENES Morelia	87	47.47	17.60	10.00	90.00
FES Cuautitlán	603	44.96	18.12	0.00	100.00
Facultad de Ingeniería	1,460	44.79	18.14	0.00	100.00
FES Aragón	1,338	42.47	16.90	0.00	100.00
Facultad de Arquitectura	993	42.43	18.00	0.00	100.00
FES Acatlán	1,184	42.19	16.74	0.00	100.00
Facultad de Ciencias	1,348	41.23	25.53	0.00	100.00

N=Número de alumnos MEDIA= Promedio del porcentaje de aciertos DE=Desviación Estándar MIN=Porcentaje mínimo de aciertos MAX=Porcentaje máximo de aciertos

Diagnóstico de Conocimientos 2020  
 Área de las Ciencias físico matemáticas y de las ingenierías

	N	MEDIA	DE	MIN	MAX
<b>Historia Universal</b>	<b>7,613</b>	<b>46.00</b>	<b>22.30</b>	<b>0.00</b>	<b>100.00</b>
Centro de Nanociencias y Nanotecnología	27	60.00	13.30	30.00	80.00
FES Zaragoza	297	54.11	17.61	0.00	100.00
Facultad de Química	181	53.59	16.79	10.00	90.00
ENES Mérida	16	53.13	23.01	0.00	80.00
ENES Morelia	87	52.76	17.76	10.00	90.00
Centro de Investigación en Energías	26	51.92	14.97	20.00	80.00
Facultad de Arquitectura	993	51.58	17.72	0.00	100.00
Facultad de Ingeniería	1,460	51.07	17.22	0.00	100.00
FES Cuautitlán	603	49.47	17.83	0.00	90.00
FES Acatlán	1,184	49.43	17.98	0.00	100.00
FES Aragón	1,338	49.04	18.42	0.00	100.00
ENES Juriquilla	53	37.92	29.05	0.00	90.00
Facultad de Ciencias	1,348	25.43	28.13	0.00	100.00
<b>Historia de México</b>	<b>7,613</b>	<b>38.45</b>	<b>21.06</b>	<b>0.00</b>	<b>100.00</b>
Centro de Nanociencias y Nanotecnología	27	50.74	15.91	20.00	80.00
Facultad de Química	181	46.96	17.45	0.00	90.00
ENES Mérida	16	45.00	21.60	0.00	80.00
FES Zaragoza	297	44.71	15.73	10.00	80.00
ENES Morelia	87	44.60	17.17	10.00	80.00
Facultad de Ingeniería	1,460	44.19	17.62	0.00	100.00
Facultad de Arquitectura	993	43.86	16.72	0.00	90.00
Centro de Investigación en Energías	26	43.08	14.08	20.00	60.00
FES Cuautitlán	603	42.11	16.86	0.00	90.00
FES Acatlán	1,184	41.53	17.59	0.00	100.00
FES Aragón	1,338	41.23	17.25	0.00	90.00
ENES Juriquilla	53	26.23	25.44	0.00	70.00
Facultad de Ciencias	1,348	18.28	24.49	0.00	100.00

N=Número de alumnos MEDIA= Promedio del porcentaje de aciertos DE=Desviación Estándar MIN=Porcentaje mínimo de aciertos MAX=Porcentaje máximo de aciertos

Diagnóstico de Conocimientos 2020  
 Área de las Ciencias físico matemáticas y de las ingenierías

	N	MEDIA	DE	MIN	MAX
<b>Literatura</b>	<b>7,613</b>	<b>47.85</b>	<b>22.23</b>	<b>0.00</b>	<b>100.00</b>
Centro de Nanociencias y Nanotecnología	27	62.22	13.40	40.00	90.00
Facultad de Química	181	56.41	15.66	10.00	100.00
ENES Mérida	16	55.63	19.31	0.00	80.00
Facultad de Arquitectura	993	54.86	16.37	0.00	100.00
Facultad de Ingeniería	1,460	53.93	16.61	0.00	100.00
FES Zaragoza	297	53.20	15.52	0.00	90.00
FES Cuautitlán	603	52.94	15.43	0.00	90.00
ENES Morelia	87	52.18	15.95	10.00	90.00
FES Acatlán	1,184	51.98	16.99	0.00	100.00
Centro de Investigación en Energías	26	51.54	16.90	20.00	70.00
FES Aragón	1,338	51.28	17.09	0.00	100.00
ENES Juriquilla	53	33.77	30.21	0.00	90.00
Facultad de Ciencias	1,348	24.32	28.25	0.00	90.00
<b>Geografía</b>	<b>7,613</b>	<b>52.65</b>	<b>25.00</b>	<b>0.00</b>	<b>100.00</b>
Centro de Investigación en Energías	26	71.92	14.97	30.00	90.00
Centro de Nanociencias y Nanotecnología	27	71.48	15.12	40.00	90.00
Facultad de Ingeniería	1,460	61.92	16.86	0.00	100.00
ENES Morelia	87	61.84	17.49	10.00	100.00
Facultad de Arquitectura	993	61.78	17.14	0.00	100.00
Facultad de Química	181	61.16	17.10	10.00	100.00
ENES Mérida	16	60.00	21.29	0.00	90.00
FES Zaragoza	297	58.69	16.06	10.00	100.00
FES Cuautitlán	603	58.04	17.16	0.00	100.00
FES Acatlán	1,184	57.00	18.36	0.00	100.00
FES Aragón	1,338	56.49	18.34	0.00	100.00
ENES Juriquilla	53	39.06	34.71	0.00	90.00
Facultad de Ciencias	1,348	22.44	30.20	0.00	100.00

N=Número de alumnos MEDIA= Promedio del porcentaje de aciertos DE=Desviación Estándar MIN=Porcentaje mínimo de aciertos MAX=Porcentaje máximo de aciertos

# Español

## Diagnóstico de Español 2020

Distribución del porcentaje de aciertos en Español en la población de primer ingreso, por área de conocimiento

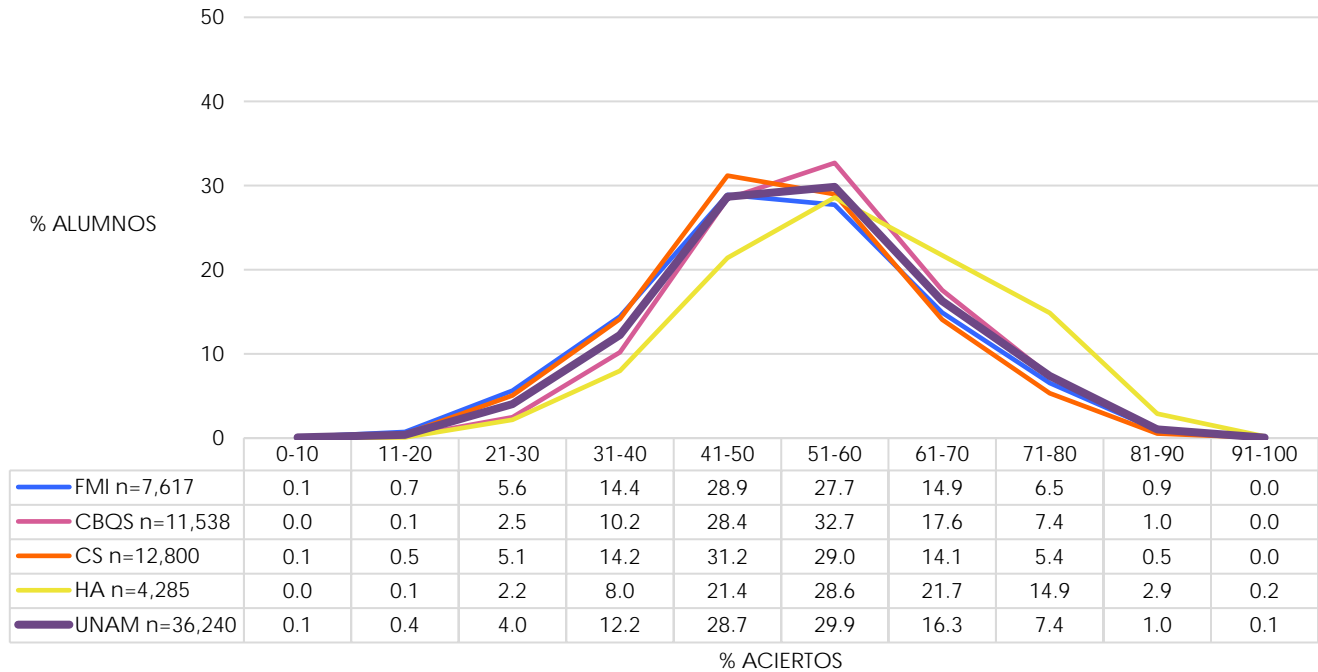

Promedio del porcentaje de aciertos en Español en la población de primer ingreso, por área de conocimiento

	N	MEDIA	DE	MIN	MAX
<b>Español</b>					
<b>UNAM</b>	<b>36,240</b>	<b>52.64</b>	<b>12.75</b>	<b>0.00</b>	<b>94.64</b>
Área de las Humanidades y de las artes	4,285	57.54	13.30	0.00	94.64
Área de las Ciencias biológicas, químicas y de la salud	11,538	53.78	11.88	0.00	94.64
Área de las Ciencias físico matemáticas y de las ingenierías	7,617	51.17	13.21	0.00	92.86
Área de las Ciencias sociales	12,800	50.83	12.52	0.00	94.64

N=Número de alumnos MEDIA= Promedio del porcentaje de aciertos DE=Desviación Estándar MIN=Porcentaje mínimo de aciertos MAX=Porcentaje máximo de aciertos

## Diagnóstico de Español 2020

Promedio del porcentaje de aciertos en los cuatro componentes del examen de Español en la población de primer ingreso, por área de conocimiento

	N	MEDIA	DE	MIN	MAX
<b>Comprensión de lectura</b>					
<b>UNAM</b>	<b>36,240</b>	<b>49.46</b>	<b>15.38</b>	<b>0.00</b>	<b>100.00</b>
Área de las Humanidades y de las artes	4,285	53.25	15.21	0.00	100.00
Área de las Ciencias biológicas, químicas y de la salud	11,538	50.63	14.63	0.00	100.00
Área de las Ciencias físico matemáticas y de las ingenierías	7,617	48.03	16.22	0.00	93.33
Área de las Ciencias sociales	12,800	47.99	15.29	0.00	100.00
<b>Gramática y redacción</b>					
<b>UNAM</b>	<b>36,240</b>	<b>48.94</b>	<b>16.27</b>	<b>0.00</b>	<b>100.00</b>
Área de las Humanidades y de las artes	4,285	53.35	16.93	0.00	100.00
Área de las Ciencias biológicas, químicas y de la salud	11,538	50.08	15.70	0.00	100.00
Área de las Ciencias físico matemáticas y de las ingenierías	7,617	47.71	16.74	0.00	100.00
Área de las Ciencias sociales	12,800	47.18	15.90	0.00	100.00
<b>Vocabulario</b>					
<b>UNAM</b>	<b>36,240</b>	<b>55.63</b>	<b>20.77</b>	<b>0.00</b>	<b>100.00</b>
Área de las Humanidades y de las artes	4,285	62.33	20.97	0.00	100.00
Área de las Ciencias biológicas, químicas y de la salud	11,538	56.58	19.70	0.00	100.00
Área de las Ciencias físico matemáticas y de las ingenierías	7,617	54.00	21.50	0.00	100.00
Área de las Ciencias sociales	12,800	53.49	20.68	0.00	100.00
<b>Ortografía</b>					
<b>UNAM</b>	<b>36,240</b>	<b>60.51</b>	<b>19.72</b>	<b>0.00</b>	<b>100.00</b>
Área de las Humanidades y de las artes	4,285	66.27	19.43	0.00	100.00
Área de las Ciencias biológicas, químicas y de la salud	11,538	61.80	18.50	0.00	100.00
Área de las Ciencias físico matemáticas y de las ingenierías	7,617	58.76	20.86	0.00	100.00
Área de las Ciencias sociales	12,800	58.47	19.70	0.00	100.00

N=Número de alumnos MEDIA= Promedio del porcentaje de aciertos DE=Desviación Estándar MIN=Porcentaje mínimo de aciertos MAX=Porcentaje máximo de aciertos



## Diagnóstico de Español 2020

Distribución del porcentaje de aciertos en Español, por tipo de ingreso a la licenciatura

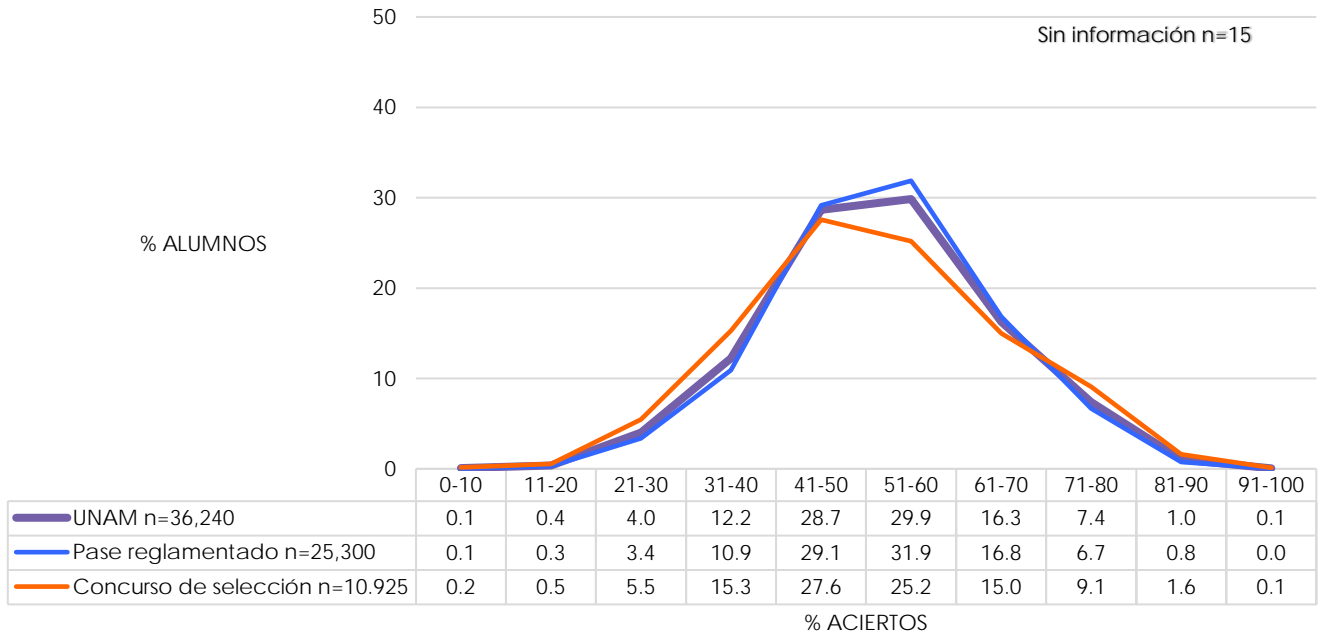

Distribución del porcentaje de aciertos en Español, por bachillerato de procedencia

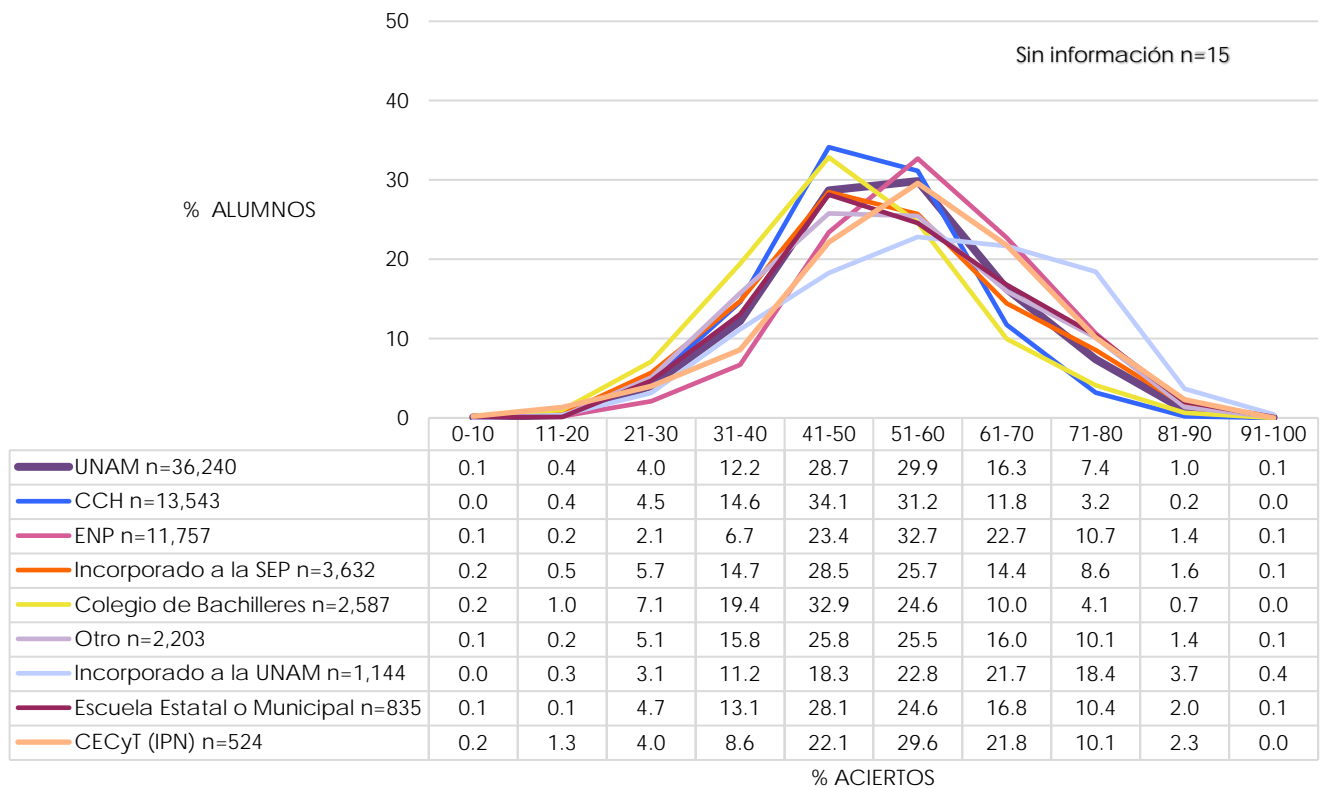

Nota: la opción Otro engloba los siguientes bachilleratos: Conalep, Normal Superior, Del Extranjero, Preparatoria Abierta, Militar y Otro.

## Diagnóstico de Español 2020

Promedio del porcentaje de aciertos en Español, por tipo de ingreso a la licenciatura y por bachillerato de procedencia

	N	MEDIA	DE	MIN	MAX
<b>UNAM</b>	<b>36,240</b>	<b>52.64</b>	<b>12.75</b>	<b>0.00</b>	<b>94.64</b>
<b>Tipo de Ingreso</b>					
Pase reglamentado	25,300	52.93	12.13	0.00	92.86
Concurso de selección	10,925	51.97	14.07	0.00	94.64
Sin información	15	40.00	13.93	0.00	60.71
<b>Bachillerato de procedencia</b>					
Del extranjero	44	60.27	14.80	26.79	85.71
Incorporado a la UNAM	1,144	57.88	14.85	16.07	94.64
ENP	11,757	56.39	12.14	0.00	92.86
CECyT (IPN)	524	55.01	14.26	0.00	89.29
Militar	3	54.76	14.43	46.43	71.43
Preparatoria Abierta	289	54.31	13.17	21.43	89.29
Otro	1,522	53.43	14.08	0.00	92.86
Escuela Estatal o Municipal	835	53.25	14.02	0.00	91.07
Incorporado a la SEP	3,632	51.81	13.90	0.00	94.64
CCH	13,543	49.93	11.29	0.00	91.07
Normal Superior	139	49.06	12.76	19.64	85.71
Colegio de Bachilleres	2,587	48.03	12.70	0.00	89.29
Conalep	206	44.30	11.87	5.36	75.00
<b>Sistema de bachillerato de la UNAM, Escuela Nacional Preparatoria</b>					
ENP 6 Antonio Caso	1,326	62.98	11.68	0.00	92.86
ENP 9 Pedro de Alba	1,565	60.69	11.38	5.36	92.86
ENP 2 Erasmo Castellanos Quinto	1,320	57.60	12.10	14.29	92.86
ENP 5 José Vasconcelos	2,009	55.95	11.90	0.00	89.29
ENP 3 Justo Sierra	1,071	54.89	11.28	12.50	91.07
ENP 8 Miguel E. Schulz	1,247	54.74	11.61	17.86	87.50
ENP 1 Gabino Barreda	980	53.33	12.03	7.14	87.50
ENP 4 Vidal Castañeda y Nájera	1,027	52.92	11.22	8.93	83.93
ENP 7 Ezequiel A. Chávez	1,212	51.48	11.20	3.57	80.36
<b>Sistema de bachillerato de la UNAM, Colegio de Ciencias y Humanidades</b>					
CCH Azcapotzalco	2,675	50.99	11.17	16.07	85.71
CCH Sur	2,697	50.47	11.89	10.71	85.71
CCH Oriente	2,874	50.46	11.23	7.14	91.07
CCH Vallejo	2,612	49.65	11.04	0.00	87.50
CCH Naucalpan	2,685	48.03	10.86	12.50	83.93

N=Número de alumnos MEDIA= Promedio del porcentaje de aciertos DE=Desviación Estándar MIN=Porcentaje mínimo de aciertos MAX=Porcentaje máximo de aciertos

## Diagnóstico de Español 2020

Media del porcentaje de aciertos en Español en las entidades académicas de la UNAM

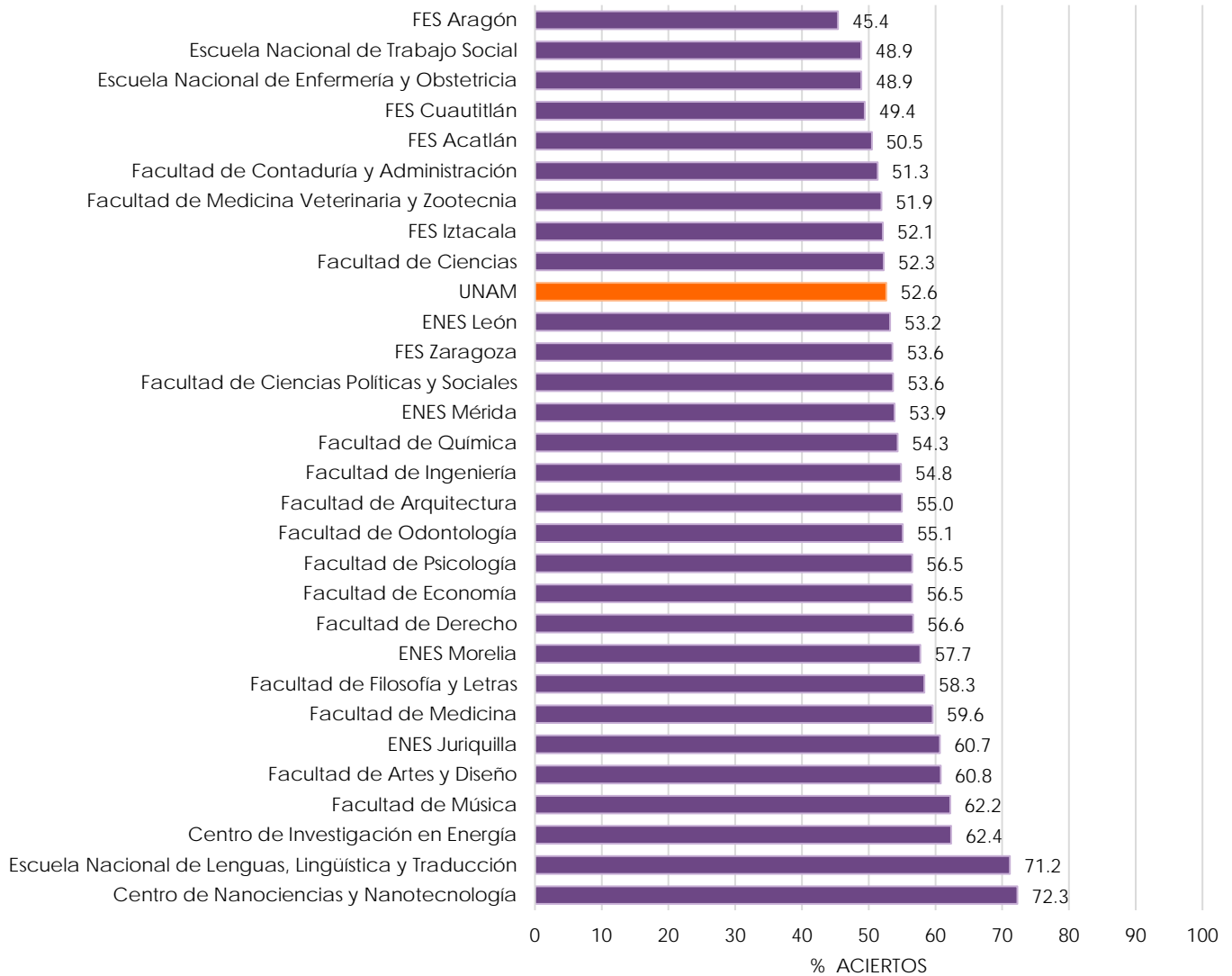

Nota: La barra en color naranja corresponde a la media del porcentaje de aciertos obtenida del total de alumnos de la UNAM que hicieron el examen diagnóstico de Español (N=36,240)

Diagnóstico de Español 2020  
Área de las Humanidades y de las artes

Distribución del porcentaje de aciertos en Español en el área de las Humanidades y de las artes, por tipo de ingreso a la licenciatura

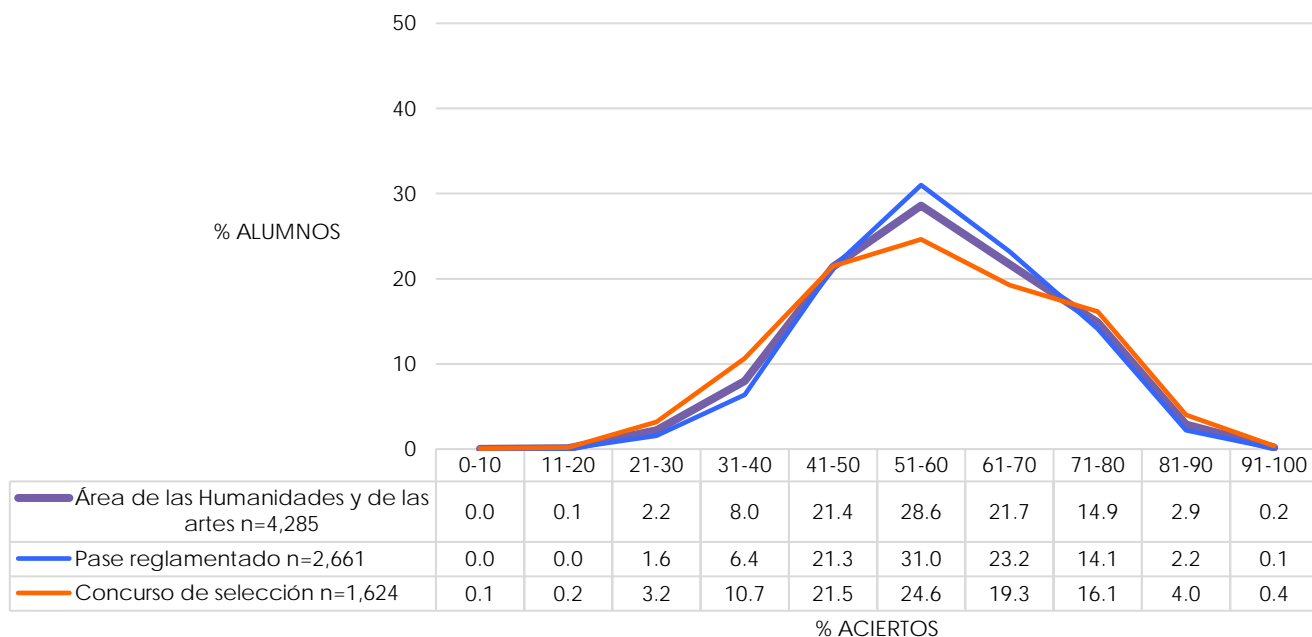

Distribución del porcentaje de aciertos en Español en el área de las Humanidades y de las artes, por bachillerato de procedencia

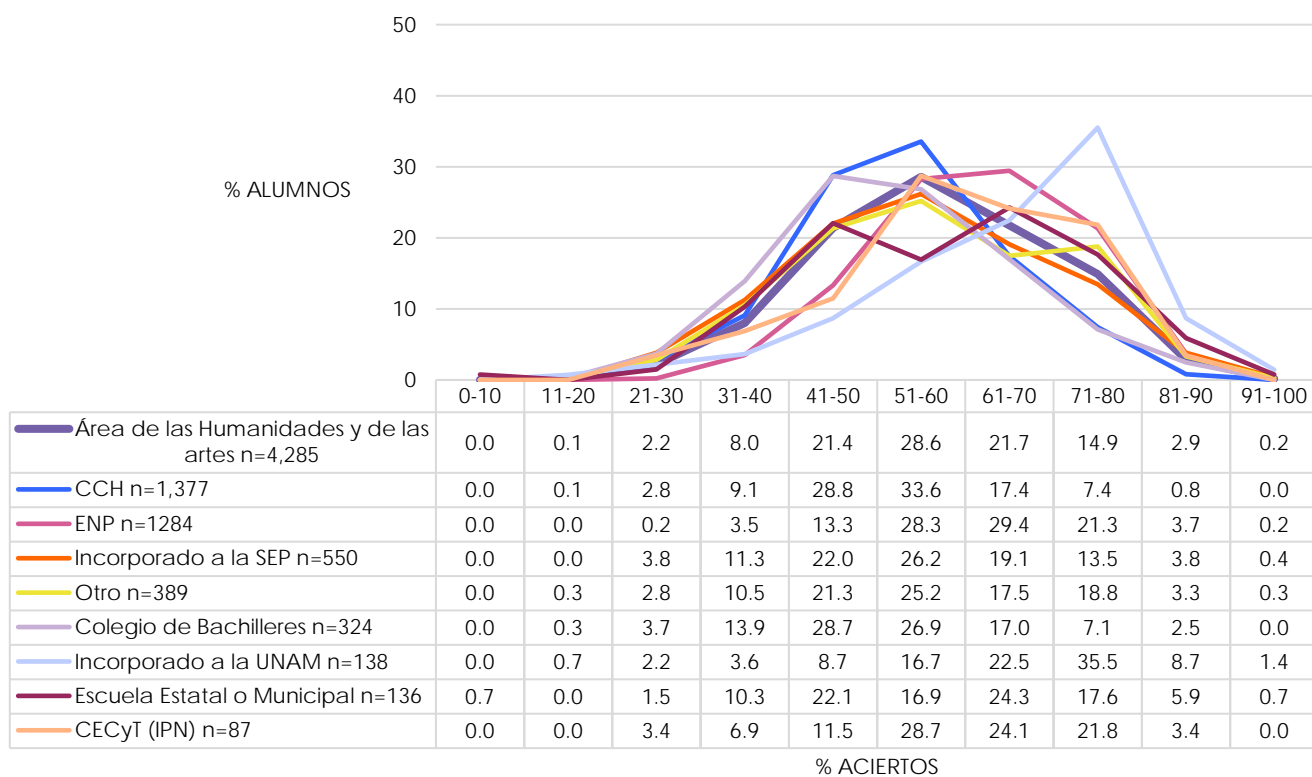

Nota: la opción Otro engloba los siguientes bachilleratos: Conalep, Normal Superior, Del Extranjero, Preparatoria Abierta, Militar y Otro.

Diagnóstico de Español 2020  
Área de las Humanidades y de las artes

Promedio del porcentaje de aciertos en Español en el área de las Humanidades y de las artes, por tipo de ingreso a la licenciatura y por bachillerato de procedencia

	N	MEDIA	DE	MIN	MAX
<b>Área de las Humanidades y de las artes</b>	<b>4,285</b>	<b>57.54</b>	<b>13.30</b>	<b>0.00</b>	<b>94.64</b>
<b>Tipo de Ingreso</b>					
Pase reglamentado	2,661	57.86	12.38	19.64	92.86
Concurso de selección	1,624	57.00	14.69	0.00	94.64
<b>Bachillerato de procedencia</b>					
Militar	1	71.43		71.43	71.43
Del extranjero	11	70.13	10.57	48.21	85.71
Incorporado a la UNAM	138	66.10	14.61	19.64	92.86
ENP	1,284	62.15	11.70	21.43	92.86
CECyT (IPN)	87	59.73	14.07	28.57	83.93
Escuela Estatal o Municipal	136	58.35	15.74	0.00	91.07
Otro	277	58.23	14.69	12.50	91.07
Preparatoria Abierta	55	56.23	13.44	23.21	82.14
Incorporado a la SEP	550	56.16	14.35	21.43	94.64
CCH	1,377	53.86	11.63	19.64	85.71
Colegio de Bachilleres	324	52.96	13.27	19.64	89.29
Normal Superior	22	50.24	12.47	30.36	73.21
Conalep	23	48.06	12.19	23.21	73.21
<b>Sistema de bachillerato de la UNAM, Escuela Nacional Preparatoria</b>					
ENP 6 Antonio Caso	162	66.53	10.42	33.93	87.50
ENP 9 Pedro de Alba	198	65.87	10.35	41.07	92.86
ENP 2 Erasmo Castellanos Quinto	139	63.09	11.10	33.93	89.29
ENP 8 Miguel E. Schulz	145	61.67	12.55	32.14	87.50
ENP 1 Gabino Barreda	89	61.44	12.86	26.79	87.50
ENP 5 José Vasconcelos	191	61.09	11.85	21.43	87.50
ENP 4 Vidal Castañeda y Nájera	123	59.26	11.08	35.71	83.93
ENP 3 Justo Sierra	128	59.17	12.58	32.14	91.07
ENP 7 Ezequiel A. Chávez	109	57.54	9.81	32.14	80.36
<b>Sistema de bachillerato de la UNAM, Colegio de Ciencias y Humanidades</b>					
CCH Sur	284	55.38	11.75	21.43	85.71
CCH Oriente	289	55.12	11.70	19.64	82.14
CCH Azcapotzalco	307	54.29	11.47	23.21	82.14
CCH Vallejo	253	53.23	10.90	25.00	82.14
CCH Naucalpan	244	50.70	11.76	23.21	83.93

N=Número de alumnos MEDIA= Promedio del porcentaje de aciertos DE=Desviación Estándar MIN=Porcentaje mínimo de aciertos MAX=Porcentaje máximo de aciertos

Diagnóstico de Español 2020  
Área de las Humanidades y de las artes

Distribución del porcentaje de aciertos en Español en las entidades académicas del área de las Humanidades y de las artes, por sistema de enseñanza: escolarizado

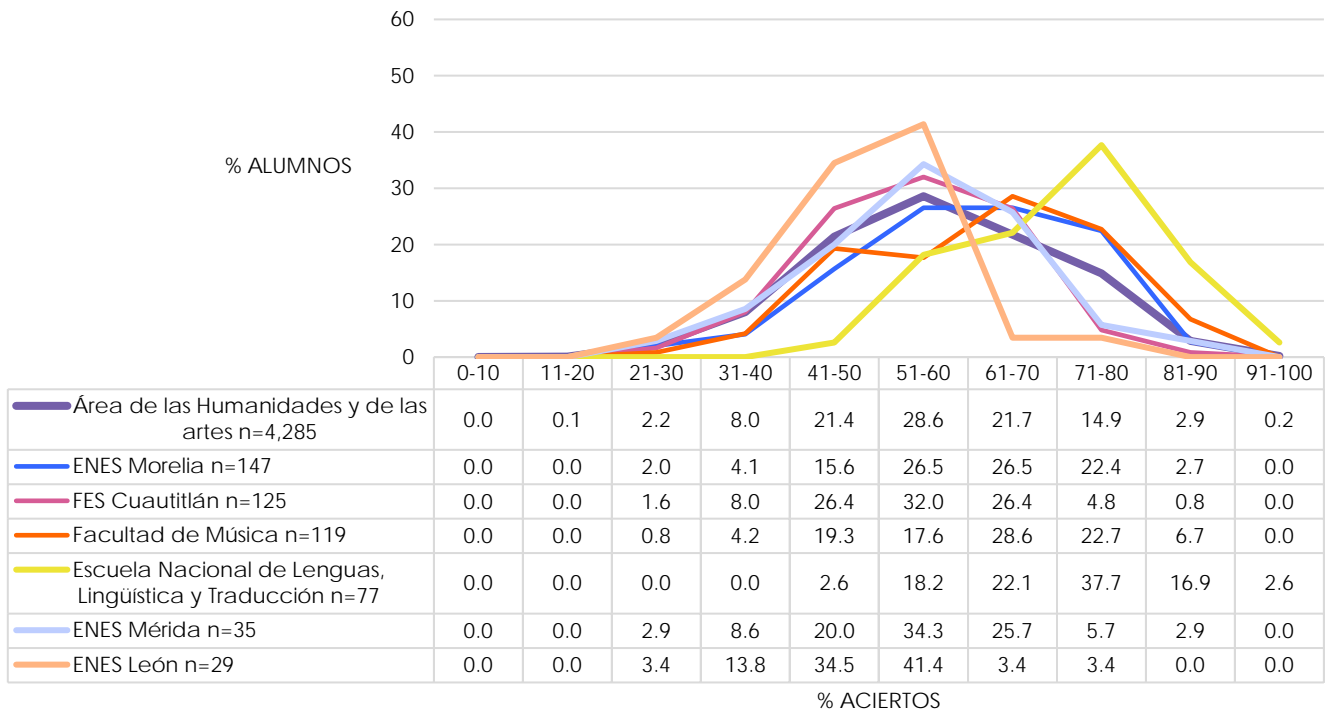
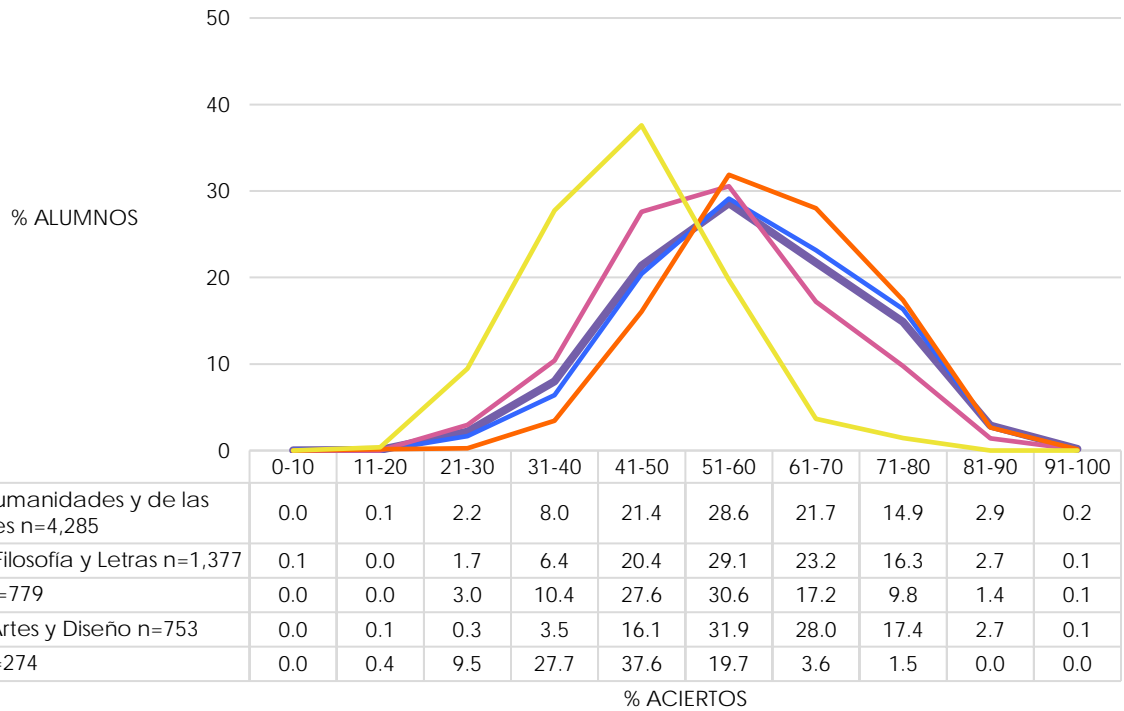

**Diagnóstico de Español 2020**  
**Área de las Humanidades y de las artes**

Distribución del porcentaje de aciertos en Español en las entidades académicas del área de las Humanidades y de las artes, por sistema de enseñanza: SUAyED

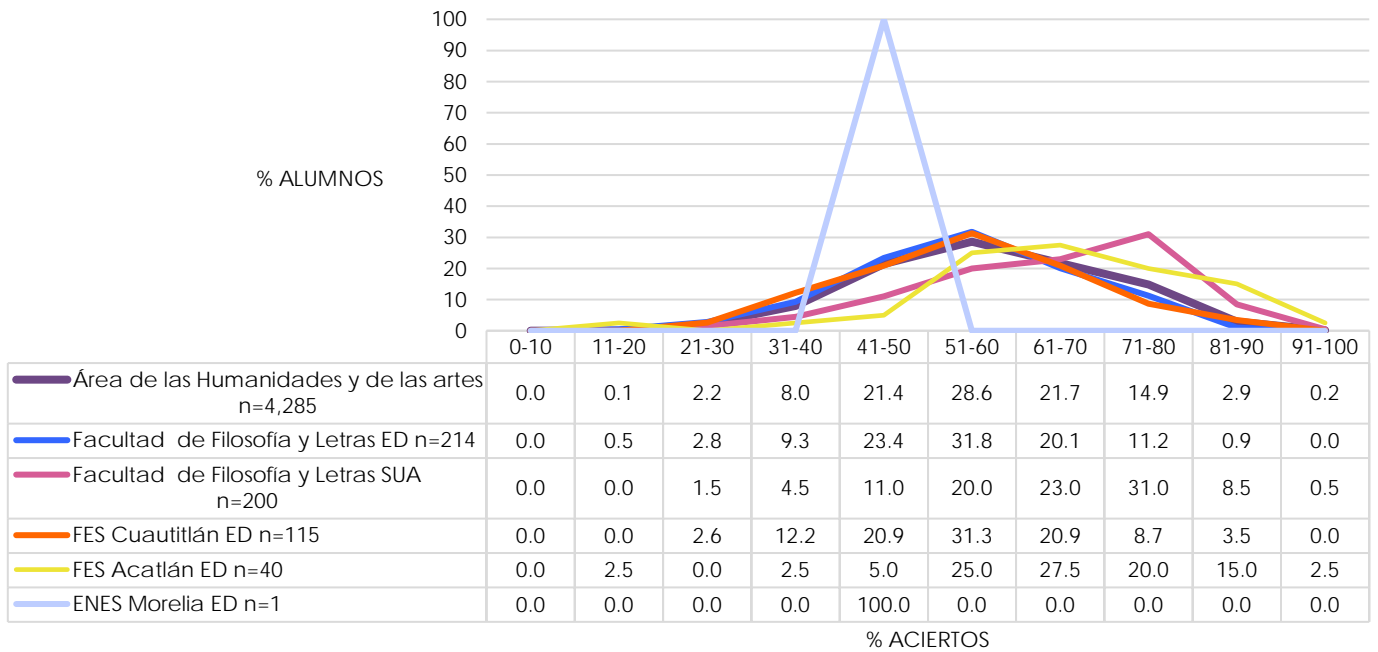

Promedio del porcentaje de aciertos en Español en las entidades académicas del área de las Humanidades y de las artes

	N	MEDIA	DE	MIN	MAX
<b>Área de las Humanidades y de las artes</b>	<b>4,285</b>	<b>57.54</b>	<b>13.30</b>	<b>0.00</b>	<b>94.64</b>
Escuela Nacional de Lenguas, Lingüística y Traducción	77	71.15	10.96	48.21	91.07
FES Acatlán ED	40	66.12	14.76	19.64	94.64
Facultad de Filosofía y Letras SUA	200	64.41	13.73	28.57	91.07
Facultad de Música	119	62.20	13.34	23.21	89.29
Facultad de Artes y Diseño	753	60.78	11.35	19.64	92.86
ENES Morelia	147	60.75	12.50	26.79	85.71
Facultad de Filosofía y Letras	1,377	58.60	12.89	0.00	92.86
FES Cuautitlán ED	115	55.31	13.75	25.00	89.29
ENES Mérida	35	54.95	12.18	28.57	83.93
FES Cuautitlán	125	54.93	11.04	25.00	83.93
Facultad de Filosofía y Letras ED	214	54.92	12.74	12.50	85.71
FES Acatlán	779	54.26	12.52	21.43	91.07
ENES León	29	49.88	10.25	30.36	76.79
ENES Morelia ED	1	46.43		46.43	46.43
FES Aragón	274	44.04	10.34	19.64	80.36

N=Número de alumnos MEDIA= Promedio del porcentaje de aciertos DE=Desviación Estándar MIN=Porcentaje mínimo de aciertos MAX=Porcentaje máximo de aciertos

Diagnóstico de Español 2020  
Área de las Humanidades y de las artes

Media del porcentaje de aciertos en Español en las entidades académicas del área de las Humanidades y de las artes, por sistema de enseñanza: escolarizado

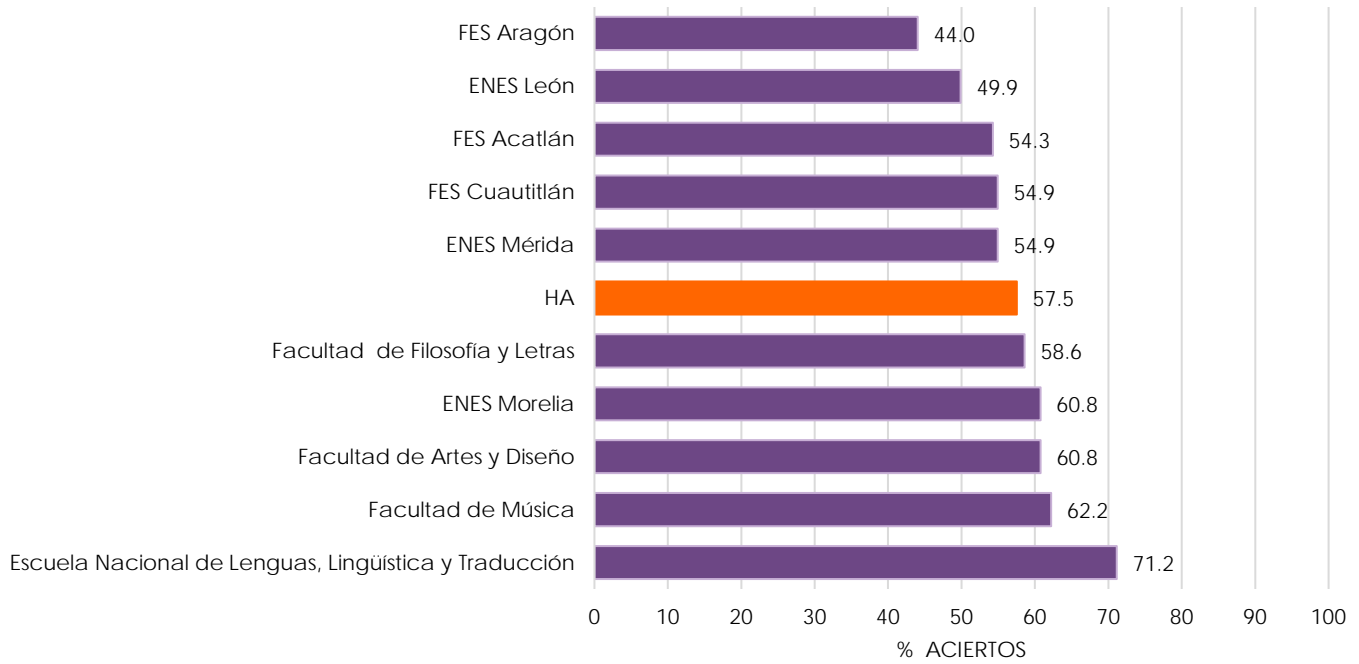

Media del porcentaje de aciertos en Español en las entidades académicas del área de las Humanidades y de las artes, por sistema de enseñanza: SUAyED

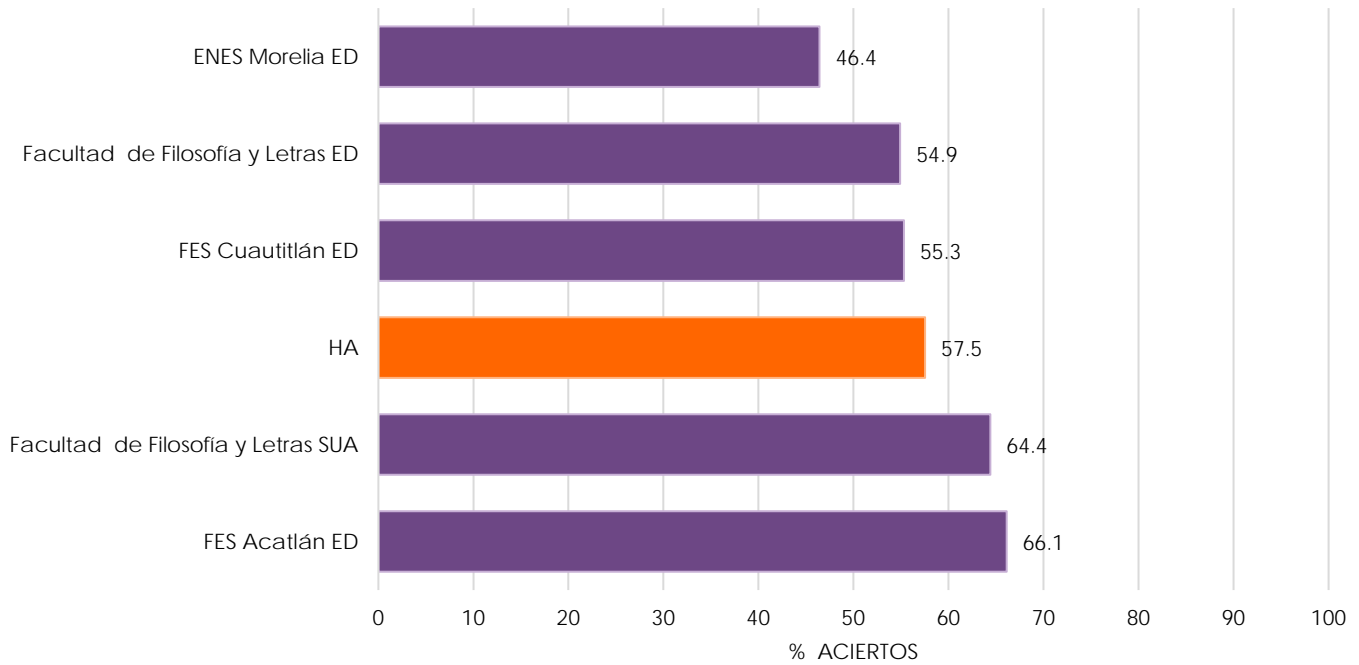

Nota: La barra en color naranja corresponde a la media del porcentaje de aciertos obtenida del total de alumnos del área de las Humanidades y de las artes que hicieron el examen diagnóstico de Español (N=4,285)



Diagnóstico de Español 2020  
Área de las Humanidades y de las artes

Promedio del porcentaje de aciertos en los cuatro componentes del examen de Español en las entidades académicas del área de las Humanidades y de las artes

	N	MEDIA	DE	MIN	MAX
<b>Comprensión de lectura</b>	<b>4,285</b>	<b>53.25</b>	<b>15.21</b>	<b>0.00</b>	<b>100.00</b>
Escuela Nacional de Lenguas, Lingüística y Traducción	77	62.08	13.73	6.67	93.33
Facultad de Filosofía y Letras SUA	200	57.30	16.21	0.00	93.33
Facultad de Música	119	56.30	14.31	20.00	80.00
FES Acatlán ED	40	55.83	17.06	26.67	86.67
Facultad de Artes y Diseño	753	55.81	13.98	6.67	100.00
ENES Morelia	147	55.37	14.67	13.33	86.67
Facultad de Filosofía y Letras	1,377	54.50	14.88	0.00	93.33
ENES Morelia ED	1	53.33		53.33	53.33
FES Cuautitlán	125	52.16	14.39	6.67	80.00
FES Cuautitlán ED	115	51.59	16.83	13.33	86.67
Facultad de Filosofía y Letras ED	214	51.28	14.87	13.33	80.00
FES Acatlán	779	51.16	14.96	13.33	100.00
ENES León	29	49.89	13.87	20.00	80.00
ENES Mérida	35	48.57	14.78	20.00	73.33
FES Aragón	274	41.24	13.67	6.67	80.00
<b>Gramática y redacción</b>	<b>4,285</b>	<b>53.35</b>	<b>16.93</b>	<b>0.00</b>	<b>100.00</b>
Escuela Nacional de Lenguas, Lingüística y Traducción	77	70.06	15.55	25.00	100.00
FES Acatlán ED	40	62.38	18.47	10.00	100.00
Facultad de Filosofía y Letras SUA	200	58.68	18.12	10.00	95.00
Facultad de Música	119	58.61	17.72	15.00	95.00
Facultad de Artes y Diseño	753	58.12	15.57	10.00	100.00
ENES Morelia	147	55.99	16.91	5.00	90.00
Facultad de Filosofía y Letras	1,377	53.72	16.83	0.00	95.00
ENES Mérida	35	51.57	17.23	25.00	85.00
FES Cuautitlán	125	51.56	14.13	10.00	85.00
FES Acatlán	779	50.18	15.78	10.00	95.00
FES Cuautitlán ED	115	49.91	17.19	15.00	90.00
Facultad de Filosofía y Letras ED	214	49.65	15.68	10.00	90.00
ENES León	29	41.90	13.05	15.00	75.00
FES Aragón	274	40.47	13.15	5.00	85.00
ENES Morelia ED	1	40.00		40.00	40.00

N=Número de alumnos MEDIA= Promedio del porcentaje de aciertos DE=Desviación Estándar MIN=Porcentaje mínimo de aciertos MAX=Porcentaje máximo de aciertos

Diagnóstico de Español 2020  
Área de las Humanidades y de las artes

	N	MEDIA	DE	MIN	MAX
<b>Vocabulario</b>	<b>4,285</b>	<b>62.33</b>	<b>20.97</b>	<b>0.00</b>	<b>100.00</b>
ENES Morelia ED	1	77.78		77.78	77.78
Facultad de Filosofía y Letras SUA	200	75.61	19.15	11.11	100.00
FES Acatlán ED	40	75.00	20.25	22.22	100.00
Escuela Nacional de Lenguas, Lingüística y Traducción	77	74.17	18.42	22.22	100.00
Facultad de Música	119	69.37	20.96	11.11	100.00
ENES Morelia	147	68.41	17.91	0.00	100.00
Facultad de Filosofía y Letras	1,377	64.36	20.33	0.00	100.00
Facultad de Filosofía y Letras ED	214	63.14	21.35	11.11	100.00
Facultad de Artes y Diseño	753	63.08	18.65	11.11	100.00
FES Cuautitlán ED	115	62.80	24.36	11.11	100.00
ENES Mérida	35	57.78	19.21	11.11	100.00
FES Acatlán	779	57.64	21.00	0.00	100.00
FES Cuautitlán	125	54.93	18.52	0.00	100.00
ENES León	29	53.64	20.16	11.11	88.89
FES Aragón	274	46.19	18.81	0.00	100.00
<b>Ortografía</b>	<b>4,285</b>	<b>66.27</b>	<b>19.43</b>	<b>0.00</b>	<b>100.00</b>
Escuela Nacional de Lenguas, Lingüística y Traducción	77	82.03	13.59	50.00	100.00
FES Acatlán ED	40	78.54	17.39	16.67	100.00
Facultad de Filosofía y Letras SUA	200	74.46	18.48	8.33	100.00
Facultad de Música	119	70.17	19.57	16.67	100.00
Facultad de Artes y Diseño	753	69.71	17.62	16.67	100.00
ENES Morelia	147	69.67	17.82	16.67	100.00
Facultad de Filosofía y Letras	1,377	67.56	18.93	0.00	100.00
ENES Mérida	35	66.43	20.16	8.33	100.00
FES Cuautitlán	125	64.00	16.79	25.00	100.00
FES Cuautitlán ED	115	63.33	20.50	0.00	100.00
FES Acatlán	779	62.41	19.29	8.33	100.00
Facultad de Filosofía y Letras ED	214	62.11	20.10	8.33	100.00
ENES León	29	60.34	20.00	25.00	100.00
FES Aragón	274	51.86	18.39	8.33	100.00
ENES Morelia ED	1	25.00		25.00	25.00

N=Número de alumnos MEDIA= Promedio del porcentaje de aciertos DE=Desviación Estándar MIN=Porcentaje mínimo de aciertos MAX=Porcentaje máximo de aciertos

Diagnóstico de Español 2020  
Área de las Ciencias sociales

Distribución del porcentaje de aciertos en Español en el área de las Ciencias sociales, por tipo de ingreso a la licenciatura

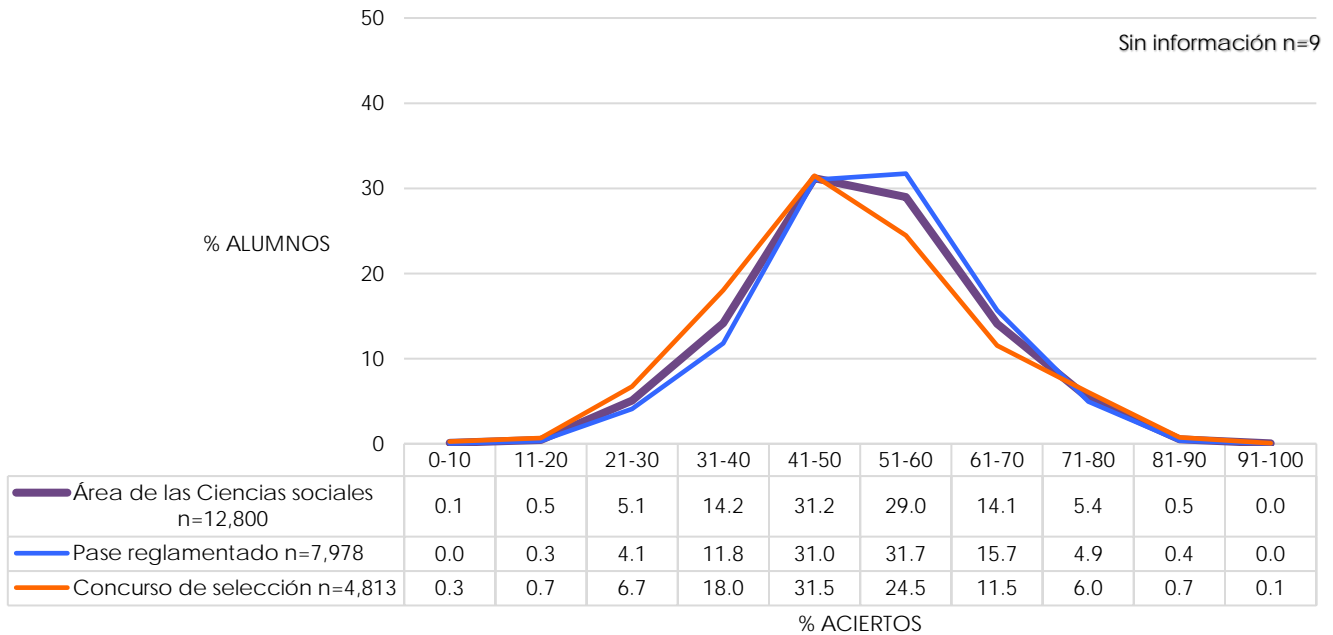

Distribución del porcentaje de aciertos en Español en el área de las Ciencias sociales, por bachillerato de procedencia

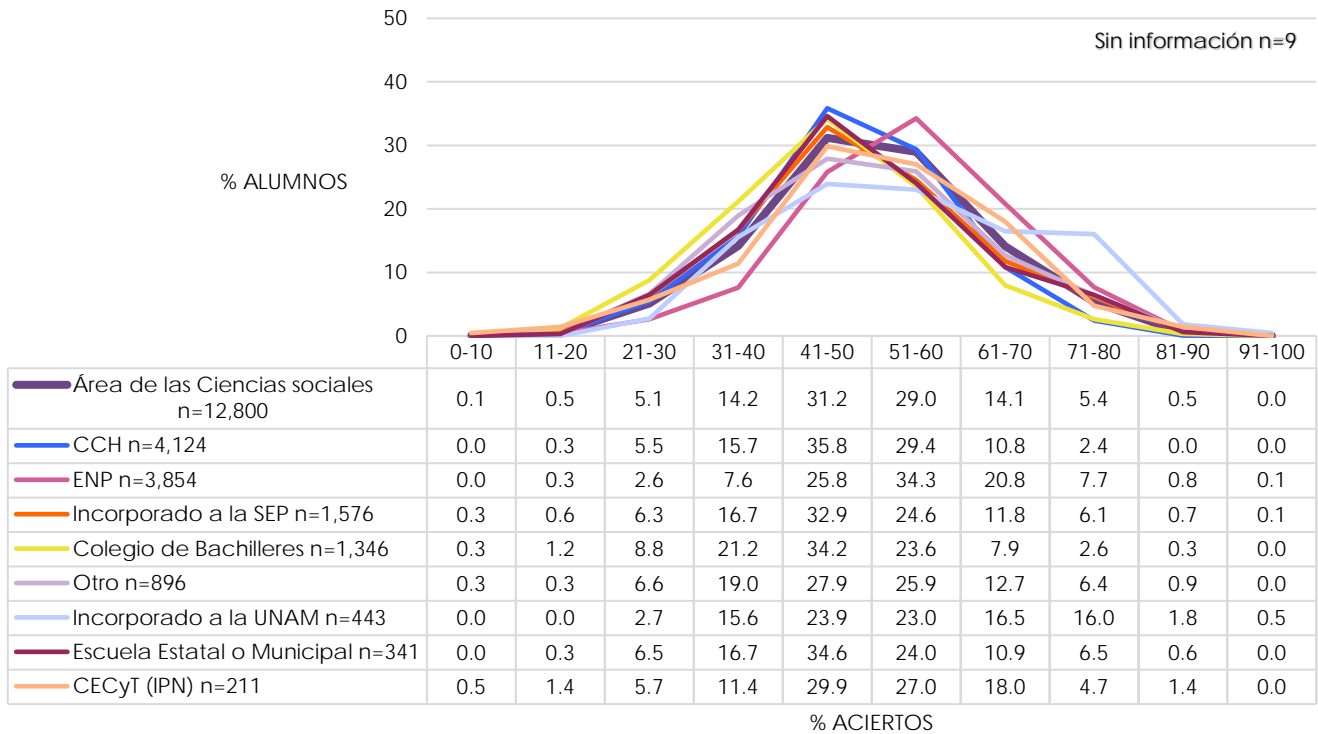

Nota: la opción Otro engloba los siguientes bachilleratos: Conalep, Normal Superior, Del Extranjero, Preparatoria Abierta, Militar y Otro.

Diagnóstico de Español 2020  
Área de las Ciencias sociales

Promedio del porcentaje de aciertos en Español en el área de las Ciencias sociales, por tipo de ingreso a la licenciatura y por bachillerato de procedencia

	N	MEDIA	DE	MIN	MAX
<b>Área de las Ciencias sociales</b>	<b>12,800</b>	<b>50.83</b>	<b>12.52</b>	<b>0.00</b>	<b>94.64</b>
<b>Tipo de Ingreso</b>					
Pase reglamentado	7,978	51.78	11.89	5.36	91.07
Concurso de selección	4,813	49.27	13.35	0.00	94.64
Sin información	9	41.07	8.23	30.36	55.36
<b>Bachillerato de procedencia</b>					
Del extranjero	15	55.60	14.85	26.79	78.57
Incorporado a la UNAM	443	55.08	14.38	21.43	94.64
ENP	3,854	54.83	11.90	5.36	91.07
Preparatoria Abierta	148	52.17	13.26	21.43	78.57
CECyT (IPN)	211	51.19	14.02	0.00	89.29
Otro	570	50.59	13.65	0.00	87.50
Incorporado a la SEP	1,576	49.55	13.19	7.14	91.07
Escuela Estatal o Municipal	341	49.46	12.82	16.07	82.14
Normal Superior	63	48.95	12.97	23.21	85.71
CCH	4,124	48.93	11.15	7.14	85.71
Militar	1	46.43		46.43	46.43
Colegio de Bachilleres	1,346	46.30	12.23	0.00	87.50
Conalep	99	41.99	11.39	5.36	69.64
<b>Sistema de bachillerato de la UNAM, Escuela Nacional Preparatoria</b>					
ENP 6 Antonio Caso	408	61.96	11.12	21.43	91.07
ENP 9 Pedro de Alba	470	59.36	11.56	5.36	91.07
ENP 2 Erasmo Castellanos Quinto	414	55.25	11.85	17.86	83.93
ENP 5 José Vasconcelos	677	54.80	11.54	21.43	87.50
ENP 3 Justo Sierra	334	53.56	11.05	12.50	83.93
ENP 8 Miguel E. Schulz	439	53.54	10.98	17.86	78.57
ENP 4 Vidal Castañeda y Nájera	351	51.68	10.88	19.64	80.36
ENP 1 Gabino Barreda	344	51.34	11.94	16.07	82.14
ENP 7 Ezequiel A. Chávez	417	50.28	11.23	14.29	80.36
<b>Sistema de bachillerato de la UNAM, Colegio de Ciencias y Humanidades</b>					
CCH Azcapotzalco	768	50.16	11.10	21.43	80.36
CCH Oriente	826	49.45	11.01	7.14	76.79
CCH Sur	922	49.30	11.58	12.50	85.71
CCH Vallejo	854	48.57	11.14	14.29	80.36
CCH Naucalpan	754	47.09	10.58	14.29	80.36

N=Número de alumnos MEDIA= Promedio del porcentaje de aciertos DE=Desviación Estándar MIN=Porcentaje mínimo de aciertos MAX=Porcentaje máximo de aciertos

Diagnóstico de Español 2020  
Área de las Ciencias sociales

Distribución del porcentaje de aciertos en Español en las entidades académicas del área de las Ciencias sociales, por sistema de enseñanza: escolarizado

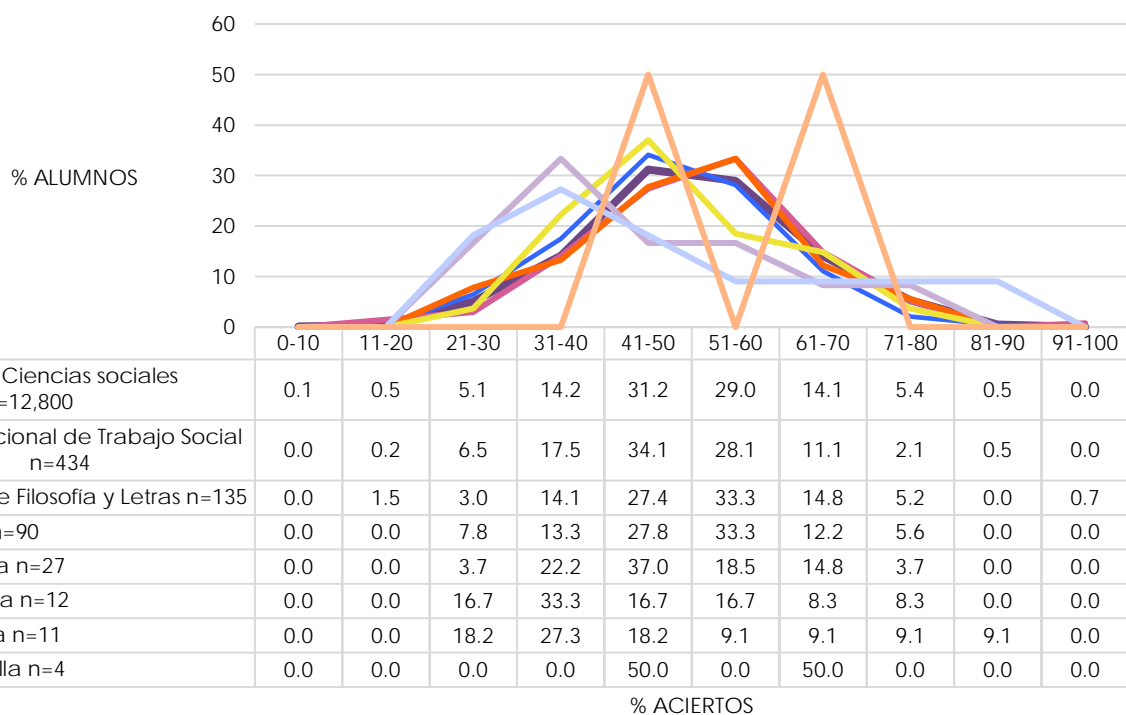
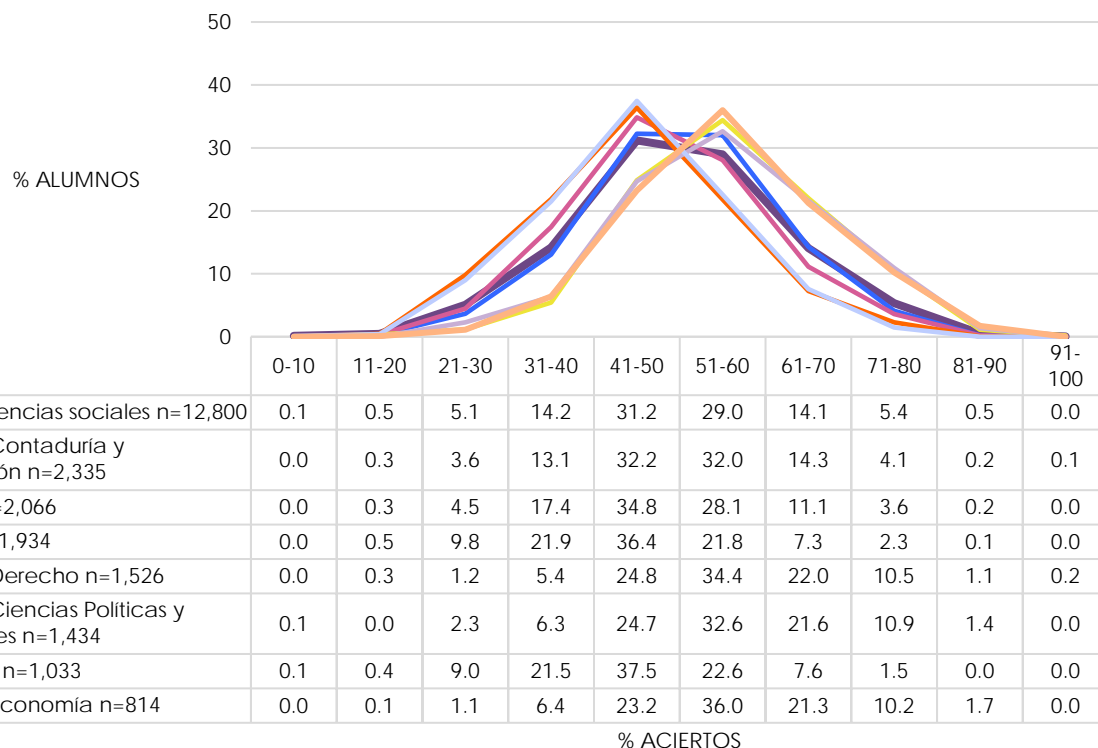

Diagnóstico de Español 2020  
Área de las Ciencias sociales

Distribución del porcentaje de aciertos en Español en las entidades académicas del área de las Ciencias sociales, por sistema de enseñanza: SUAYED

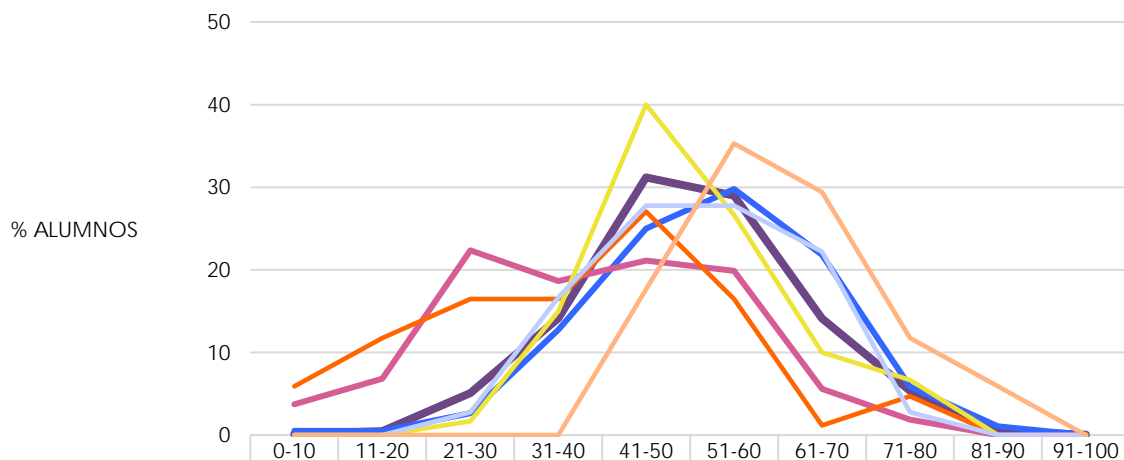

	0-10	11-20	21-30	31-40	41-50	51-60	61-70	71-80	81-90	91-100
Área de las Ciencias sociales n=12,800	0.1	0.5	5.1	14.2	31.2	29.0	14.1	5.4	0.5	0.0
Facultad de Contaduría y Administración SUA n=188	0.5	0.5	2.7	12.8	25.0	29.8	21.8	5.9	1.1	0.0
Facultad de Ciencias Políticas y Sociales SUA n=161	3.7	6.8	22.4	18.6	21.1	19.9	5.6	1.9	0.0	0.0
Facultad de Ciencias Políticas y Sociales ED n=85	5.9	11.8	16.5	16.5	27.1	16.5	1.2	4.7	0.0	0.0
Escuela Nacional de Trabajo Social ED n=60	0.0	0.0	1.7	15.0	40.0	26.7	10.0	6.7	0.0	0.0
Escuela Nacional de Trabajo Social SUA n=36	0.0	0.0	2.8	16.7	27.8	27.8	22.2	2.8	0.0	0.0
Facultad de Filosofía y Letras SUA n=17	0.0	0.0	0.0	0.0	17.6	35.3	29.4	11.8	5.9	0.0

% ACIERTOS

Diagnóstico de Español 2020  
Área de las Ciencias sociales

Promedio del porcentaje de aciertos en Español en las entidades académicas del área de las Ciencias sociales

	N	MEDIA	DE	MIN	MAX
<b>Área de las Ciencias sociales</b>	<b>12,800</b>	<b>50.83</b>	<b>12.52</b>	<b>0.00</b>	<b>94.64</b>
Facultad de Filosofía y Letras SUA	17	60.61	12.71	41.07	89.29
Facultad de Derecho	1,526	56.64	11.65	16.07	91.07
Facultad de Economía	814	56.52	11.63	17.86	87.50
Facultad de Ciencias Políticas y Sociales	1,434	56.15	12.18	8.93	87.50
Facultad de Contaduría y Administración SUA	188	53.46	13.26	7.14	89.29
ENES Juriquilla	4	53.13	11.88	42.86	64.29
Facultad de Filosofía y Letras	135	51.88	12.86	17.86	91.07
Escuela Nacional de Trabajo Social SUA	36	51.84	11.90	23.21	73.21
Facultad de Contaduría y Administración	2,335	51.17	11.43	8.93	94.64
Escuela Nacional de Trabajo Social ED	60	51.01	10.96	26.79	75.00
ENES León	90	50.46	12.78	23.21	80.36
ENES Morelia	27	49.54	12.86	30.36	76.79
FES Acatlán	2,066	49.45	11.46	14.29	87.50
ENES Mérida	11	49.19	19.22	26.79	85.71
FES Acatlán SUA	196	48.39	11.33	14.29	78.57
Escuela Nacional de Trabajo Social	434	48.33	11.69	19.64	83.93
FES Aragón SUA	202	47.14	12.05	10.71	76.79
FES Cuautitlán	1,033	45.96	11.09	10.71	78.57
FES Aragón	1,934	45.91	11.60	16.07	87.50
FES Zaragoza	12	43.30	15.53	21.43	71.43
Facultad de Ciencias Políticas y Sociales SUA	161	39.70	16.09	0.00	76.79
Facultad de Ciencias Políticas y Sociales ED	85	37.77	16.87	0.00	80.36

N=Número de alumnos MEDIA= Promedio del porcentaje de aciertos DE=Desviación Estándar MIN=Porcentaje mínimo de aciertos MAX=Porcentaje máximo de aciertos

Diagnóstico de Español 2020  
Área de las Ciencias sociales

Media del porcentaje de aciertos en Español en las entidades académicas del área de las Ciencias sociales, por sistema de enseñanza: escolarizado

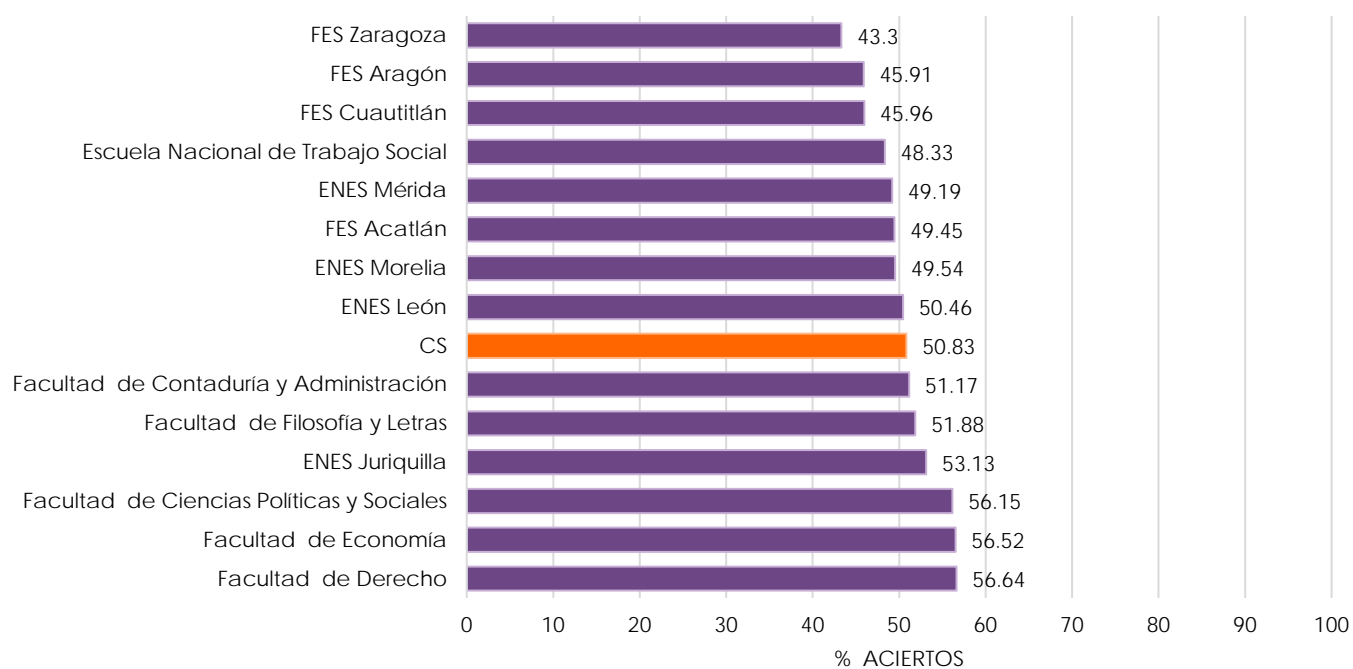

Media del porcentaje de aciertos en Español en las entidades académicas del área de las Ciencias sociales, por sistema de enseñanza: SUAyED

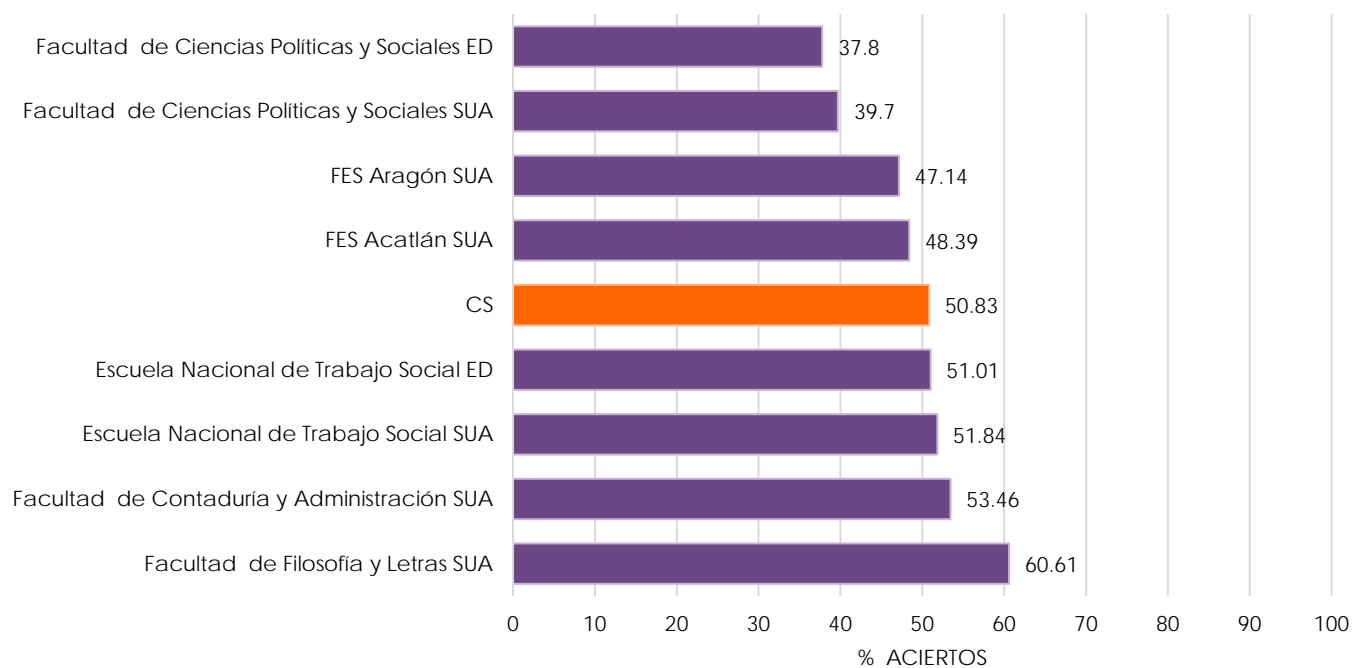

Nota: La barra en color naranja corresponde a la media del porcentaje de aciertos obtenida del total de alumnos del área de las Ciencias sociales que hicieron el examen diagnóstico de Español (N=12,800)



Diagnóstico de Español 2020  
Área de las Ciencias sociales

Promedio del porcentaje de aciertos en los cuatro componentes del examen de Español en las entidades académicas del área de las Ciencias sociales

	N	MEDIA	DE	MIN	MAX
<b>Comprensión de lectura</b>	<b>12,800</b>	<b>47.99</b>	<b>15.29</b>	<b>0.00</b>	<b>100.00</b>
ENES Juriquilla	4	61.67	10.00	53.33	73.33
Facultad de Filosofía y Letras SUA	17	52.94	21.40	0.00	80.00
Facultad de Derecho	1,526	52.94	14.03	6.67	100.00
Facultad de Economía	814	52.60	14.17	0.00	86.67
Facultad de Ciencias Políticas y Sociales	1,434	52.22	14.83	0.00	86.67
Escuela Nacional de Trabajo Social SUA	36	51.48	15.09	6.67	80.00
Facultad de Contaduría y Administración SUA	188	51.38	14.00	13.33	80.00
Escuela Nacional de Trabajo Social ED	60	48.56	11.26	20.00	80.00
ENES León	90	47.85	14.08	6.67	73.33
FES Acatlán	2,066	47.55	14.68	0.00	86.67
ENES Morelia	27	47.41	16.05	0.00	80.00
Facultad de Contaduría y Administración	2,335	47.33	14.79	0.00	86.67
ENES Mérida	11	47.27	26.58	0.00	86.67
Facultad de Filosofía y Letras	135	46.91	15.63	6.67	100.00
FES Acatlán SUA	196	46.63	14.04	13.33	80.00
Escuela Nacional de Trabajo Social	434	46.42	15.17	6.67	86.67
FES Aragón SUA	202	44.36	14.48	0.00	80.00
FES Cuautitlán	1,033	44.08	15.06	0.00	80.00
FES Aragón	1,934	43.95	15.63	0.00	93.33
Facultad de Ciencias Políticas y Sociales ED	85	40.16	18.43	0.00	80.00
Facultad de Ciencias Políticas y Sociales SUA	161	39.42	19.01	0.00	86.67
FES Zaragoza	12	38.33	22.41	13.33	80.00

N=Número de alumnos MEDIA= Promedio del porcentaje de aciertos DE=Desviación Estándar MIN=Porcentaje mínimo de aciertos MAX=Porcentaje máximo de aciertos

Diagnóstico de Español 2020  
Área de las Ciencias sociales

	N	MEDIA	DE	MIN	MAX
<b>Gramática y redacción</b>	<b>12,800</b>	<b>47.18</b>	<b>15.90</b>	<b>0.00</b>	<b>100.00</b>
Facultad de Filosofía y Letras SUA	17	57.35	20.16	20.00	90.00
Facultad de Derecho	1,526	54.60	15.55	10.00	100.00
Facultad de Economía	814	53.64	15.74	15.00	95.00
Facultad de Ciencias Políticas y Sociales	1,434	51.87	15.87	0.00	95.00
ENES Juriquilla	4	50.00	9.13	40.00	60.00
Facultad de Contaduría y Administración	2,335	48.77	15.12	0.00	100.00
Facultad de Contaduría y Administración SUA	188	48.43	16.22	0.00	90.00
ENES León	90	47.72	17.21	10.00	95.00
ENES Morelia	27	47.41	17.62	20.00	80.00
Facultad de Filosofía y Letras	135	47.04	15.84	10.00	90.00
Escuela Nacional de Trabajo Social ED	60	46.50	15.22	25.00	80.00
Escuela Nacional de Trabajo Social	434	45.85	14.66	5.00	95.00
FES Acatlán	2,066	44.99	14.67	5.00	95.00
ENES Mérida	11	44.55	15.72	25.00	75.00
FES Acatlán SUA	196	43.34	14.23	5.00	85.00
FES Zaragoza	12	42.92	17.51	20.00	70.00
FES Cuautitlán	1,033	42.38	14.12	0.00	85.00
Escuela Nacional de Trabajo Social SUA	36	41.94	14.21	20.00	70.00
FES Aragón SUA	202	41.29	14.52	0.00	75.00
FES Aragón	1,934	41.22	14.16	0.00	95.00
Facultad de Ciencias Políticas y Sociales SUA	161	33.70	18.47	0.00	90.00
Facultad de Ciencias Políticas y Sociales ED	85	30.24	18.04	0.00	75.00

N=Número de alumnos MEDIA= Promedio del porcentaje de aciertos DE=Desviación Estándar MIN=Porcentaje mínimo de aciertos MAX=Porcentaje máximo de aciertos

Diagnóstico de Español 2020  
Área de las Ciencias sociales

	N	MEDIA	DE	MIN	MAX
<b>Vocabulario</b>	<b>12,800</b>	<b>53.49</b>	<b>20.68</b>	<b>0.00</b>	<b>100.00</b>
Facultad de Filosofía y Letras SUA	17	67.97	21.47	33.33	88.89
Escuela Nacional de Trabajo Social SUA	36	65.74	21.96	22.22	100.00
Facultad de Contaduría y Administración SUA	188	60.17	22.28	0.00	100.00
Facultad de Ciencias Políticas y Sociales	1,434	60.10	19.70	0.00	100.00
Facultad de Economía	814	58.22	18.69	0.00	100.00
Escuela Nacional de Trabajo Social ED	60	58.15	21.88	0.00	100.00
Facultad de Derecho	1,526	57.24	19.61	0.00	100.00
Facultad de Filosofía y Letras	135	57.12	20.23	0.00	100.00
ENES Mérida	11	56.57	24.07	22.22	100.00
FES Aragón SUA	202	56.22	23.40	0.00	100.00
ENES Juriquilla	4	55.56	20.29	33.33	77.78
FES Acatlán SUA	196	54.54	22.03	0.00	100.00
ENES Morelia	27	53.09	21.64	11.11	100.00
FES Acatlán	2,066	52.92	19.69	0.00	100.00
Facultad de Contaduría y Administración	2,335	52.14	20.12	0.00	100.00
ENES León	90	51.98	21.32	0.00	88.89
FES Aragón	1,934	49.59	20.59	0.00	100.00
Escuela Nacional de Trabajo Social	434	49.36	19.93	0.00	100.00
FES Cuautitlán	1,033	47.61	19.33	0.00	100.00
Facultad de Ciencias Políticas y Sociales SUA	161	44.65	29.93	0.00	100.00
FES Zaragoza	12	44.44	24.16	0.00	88.89
Facultad de Ciencias Políticas y Sociales ED	85	40.78	30.54	0.00	100.00

N=Número de alumnos MEDIA= Promedio del porcentaje de aciertos DE=Desviación Estándar MIN=Porcentaje mínimo de aciertos MAX=Porcentaje máximo de aciertos

Diagnóstico de Español 2020  
Área de las Ciencias sociales

	N	MEDIA	DE	MIN	MAX
<b>Ortografía</b>	<b>12,800</b>	<b>58.47</b>	<b>19.70</b>	<b>0.00</b>	<b>100.00</b>
Facultad de Filosofía y Letras SUA	17	70.10	21.05	25.00	100.00
Facultad de Ciencias Políticas y Sociales	1,434	65.25	18.72	0.00	100.00
Facultad de Economía	814	64.97	17.94	8.33	100.00
Facultad de Derecho	1,526	64.21	18.24	0.00	100.00
Facultad de Filosofía y Letras	135	62.22	19.39	8.33	100.00
Facultad de Contaduría y Administración SUA	188	59.40	21.22	0.00	100.00
Facultad de Contaduría y Administración	2,335	59.26	18.68	0.00	100.00
Escuela Nacional de Trabajo Social SUA	36	58.33	20.70	16.67	91.67
ENES León	90	57.13	19.05	16.67	100.00
FES Acatlán	2,066	56.66	19.49	0.00	100.00
Escuela Nacional de Trabajo Social ED	60	56.25	18.06	8.33	91.67
FES Acatlán SUA	196	54.38	17.91	8.33	91.67
Escuela Nacional de Trabajo Social	434	54.09	19.07	0.00	100.00
ENES Mérida	11	53.79	25.65	16.67	91.67
FES Aragón SUA	202	53.59	19.72	0.00	100.00
FES Aragón	1,934	53.43	19.36	0.00	100.00
ENES Morelia	27	53.09	17.32	8.33	83.33
FES Cuautitlán	1,033	53.06	18.40	0.00	100.00
FES Zaragoza	12	49.31	13.51	25.00	66.67
Facultad de Ciencias Políticas y Sociales SUA	161	46.33	27.38	0.00	91.67
ENES Juriquilla	4	45.83	44.36	0.00	91.67
Facultad de Ciencias Políticas y Sociales ED	85	45.10	29.56	0.00	100.00

N=Número de alumnos MEDIA= Promedio del porcentaje de aciertos DE=Desviación Estándar MIN=Porcentaje mínimo de aciertos MAX=Porcentaje máximo de aciertos

**Diagnóstico de Español 2020**  
**Área de las Ciencias biológicas, químicas y de la salud**

Distribución del porcentaje de aciertos en Español en el área de las Ciencias biológicas, químicas y de la salud, por tipo de ingreso a la licenciatura

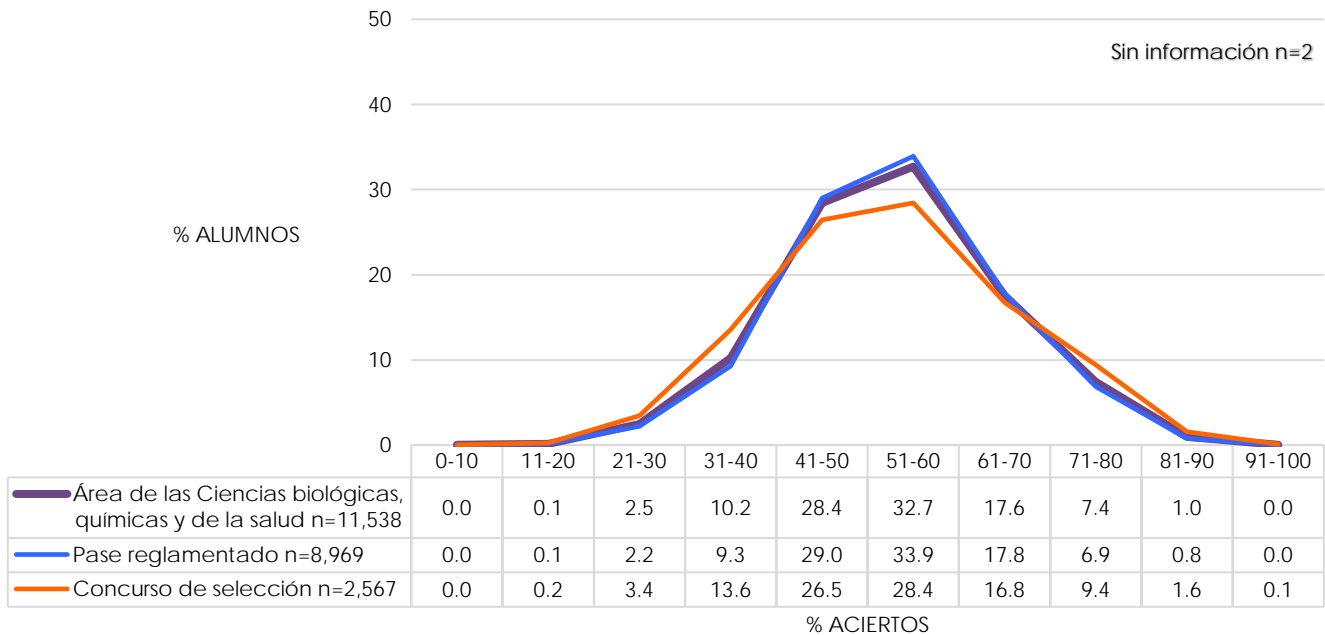

Distribución del porcentaje de aciertos en Español en el área de las Ciencias biológicas, químicas y de la salud, por bachillerato de procedencia

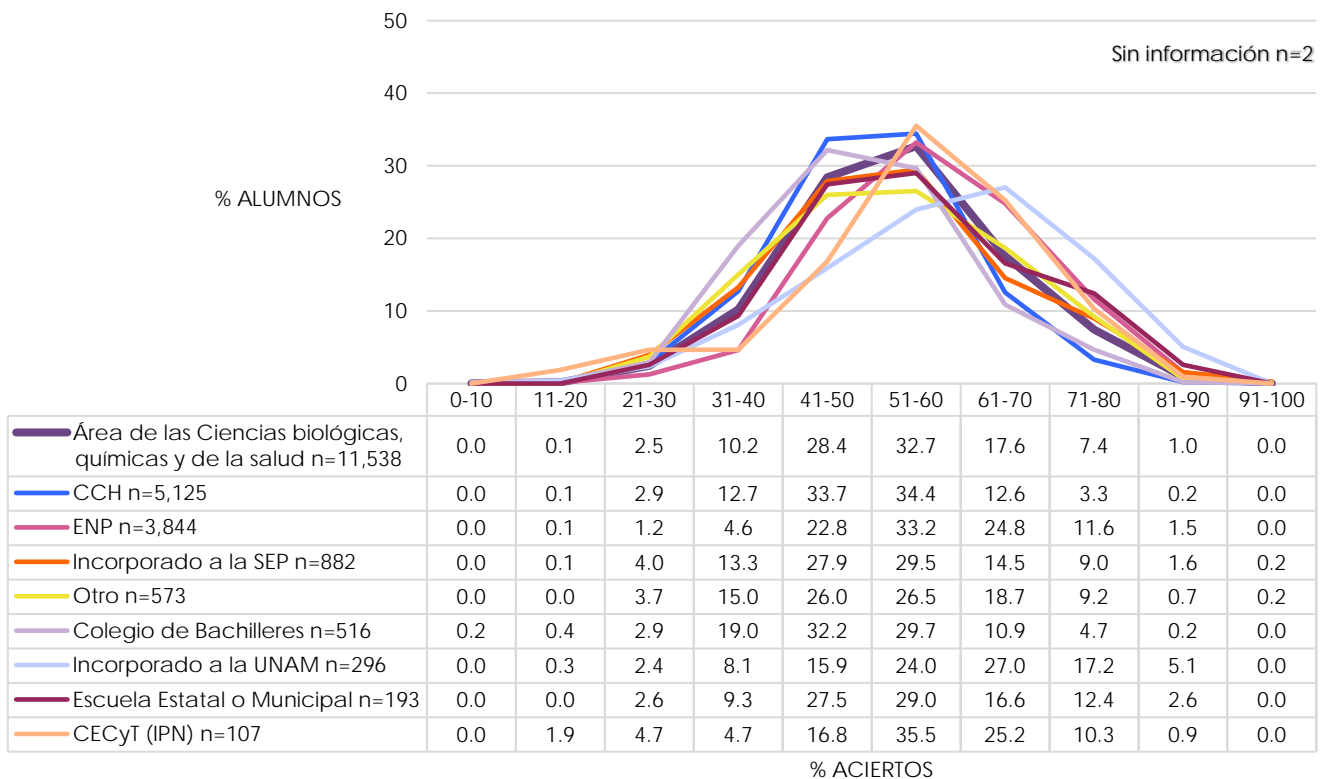

Nota: la opción Otro engloba los siguientes bachilleratos: Conalep, Normal Superior, Del Extranjero, Preparatoria Abierta, Militar y Otro.

Diagnóstico de Español 2020  
Área de las Ciencias biológicas, químicas y de la salud

Promedio del porcentaje de aciertos en Español en el área de las Ciencias biológicas, químicas y de la salud, por tipo de ingreso a la licenciatura y por bachillerato de procedencia

	N	MEDIA	DE	MIN	MAX
<b>Área de las Ciencias biológicas, químicas y de la salud</b>	<b>11,538</b>	<b>53.78</b>	<b>11.88</b>	<b>0.00</b>	<b>94.64</b>
<b>Tipo de Ingreso</b>					
Pase reglamentado	8,969	53.87	11.46	0.00	92.86
Concurso de selección	2,567	53.49	13.22	10.71	94.64
Sin información	2	54.46	8.84	48.21	60.71
<b>Bachillerato de procedencia</b>					
Del extranjero	8	60.71	14.25	42.86	80.36
Incorporado a la UNAM	296	59.53	14.07	17.86	89.29
ENP	3,844	57.61	11.43	8.93	92.86
Preparatoria Abierta	41	57.27	14.06	32.14	89.29
CECyT (IPN)	107	56.63	13.36	17.86	83.93
Escuela Estatal o Municipal	193	55.54	12.98	23.21	87.50
Otro	426	54.03	13.08	21.43	92.86
Incorporado a la SEP	882	52.99	13.05	16.07	94.64
CCH	5,125	51.06	10.66	0.00	91.07
Colegio de Bachilleres	516	49.65	11.56	10.71	83.93
Normal Superior	35	48.83	12.35	28.57	75.00
Conalep	63	47.25	11.24	28.57	66.07
<b>Sistema de bachillerato de la UNAM, Escuela Nacional Preparatoria</b>					
ENP 6 Antonio Caso	401	64.96	10.46	23.21	89.29
ENP 9 Pedro de Alba	556	61.48	10.74	25.00	89.29
ENP 2 Erasmo Castellanos Quinto	470	59.58	11.24	25.00	92.86
ENP 5 José Vasconcelos	631	57.86	11.24	19.64	89.29
ENP 3 Justo Sierra	336	56.75	9.94	25.00	89.29
ENP 8 Miguel E. Schulz	376	54.93	10.80	19.64	87.50
ENP 1 Gabino Barreda	302	53.90	10.67	25.00	87.50
ENP 7 Ezequiel A. Chávez	433	52.82	10.86	14.29	78.57
ENP 4 Vidal Castañeda y Nájera	339	52.58	10.26	8.93	76.79
<b>Sistema de bachillerato de la UNAM, Colegio de Ciencias y Humanidades</b>					
CCH Azcapotzalco	1,059	51.83	10.50	23.21	85.71
CCH Oriente	1,124	51.77	10.61	19.64	91.07
CCH Sur	903	51.29	11.14	14.29	85.71
CCH Vallejo	1,005	51.00	10.36	0.00	83.93
CCH Naucalpan	1,034	49.38	10.57	19.64	80.36

N=Número de alumnos MEDIA= Promedio del porcentaje de aciertos DE=Desviación Estándar MIN=Porcentaje mínimo de aciertos MAX=Porcentaje máximo de aciertos

Diagnóstico de Español 2020  
 Área de las Ciencias biológicas, químicas y de la salud

Distribución del porcentaje de aciertos en Español en las entidades académicas del área de las Ciencias biológicas, químicas y de la salud, por sistema de enseñanza

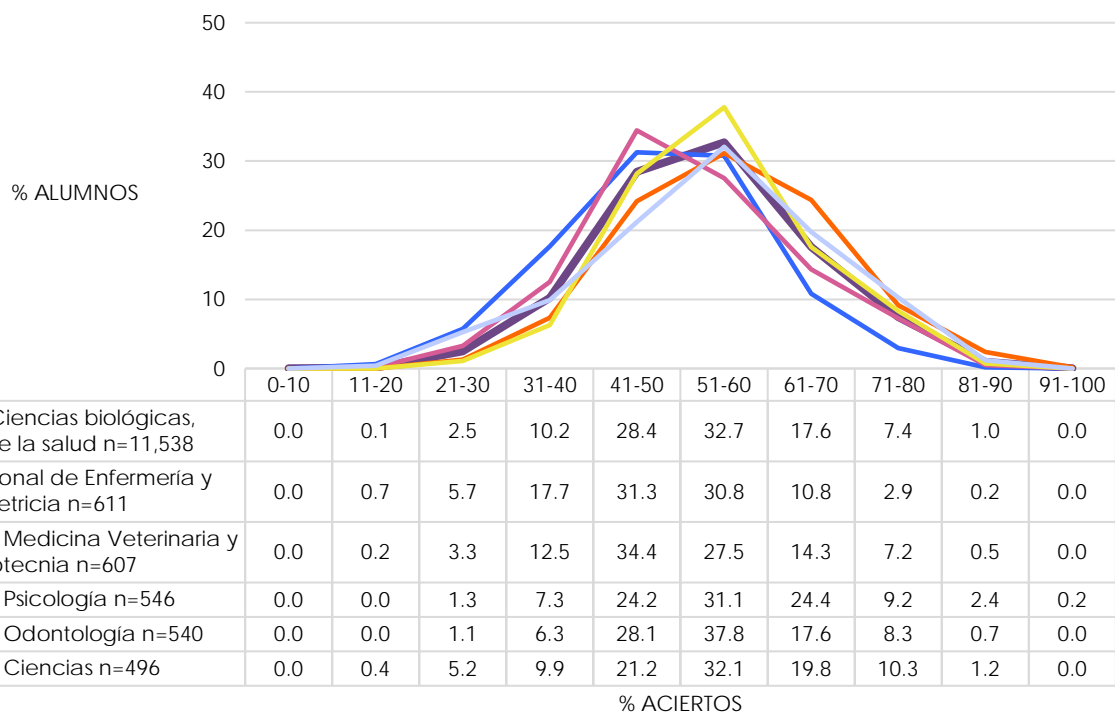
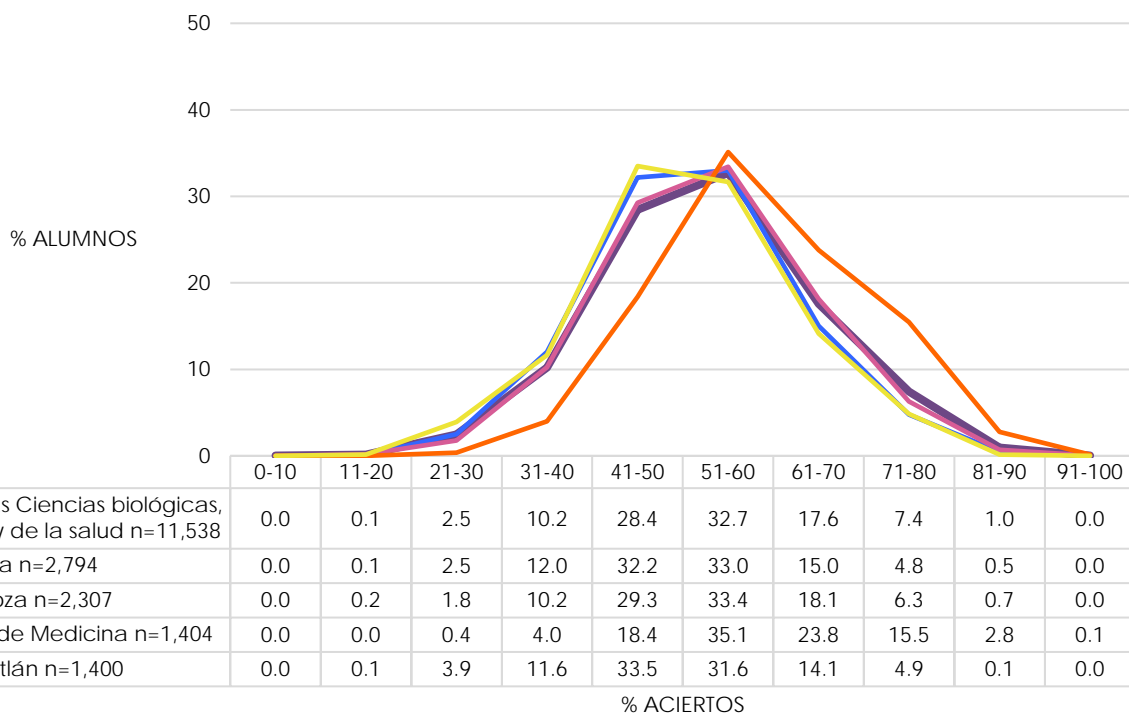

Diagnóstico de Español 2020  
 Área de las Ciencias biológicas, químicas y de la salud

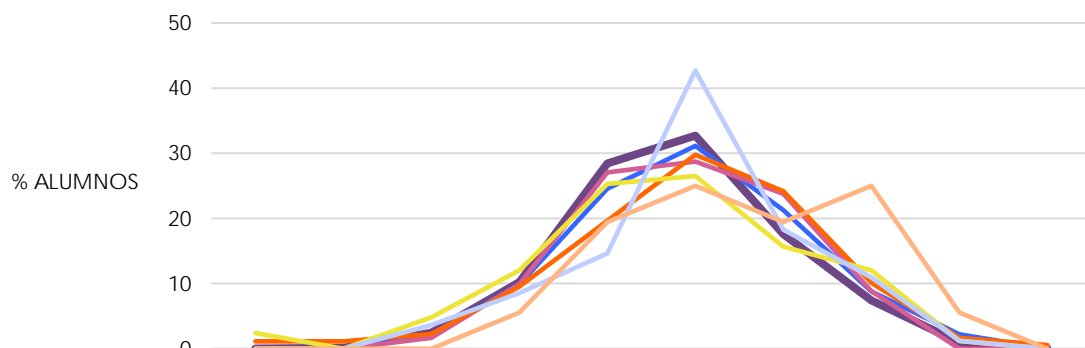

	0-10	11-20	21-30	31-40	41-50	51-60	61-70	71-80	81-90	91-100
Área de las Ciencias biológicas, químicas y de la salud n=11,538	0.0	0.1	2.5	10.2	28.4	32.7	17.6	7.4	1.0	0.0
Facultad de Química n=273	0.0	0.0	2.2	9.9	24.5	31.1	21.2	8.8	2.2	0.0
ENES León n=181	0.0	0.0	1.7	9.9	27.1	28.7	23.8	8.8	0.0	0.0
Facultad de Psicología SUA n=178	1.1	1.1	2.2	9.6	19.7	29.8	24.2	10.1	1.7	0.6
ENES Mérida n=83	2.4	0.0	4.8	12.0	25.3	26.5	15.7	12.0	1.2	0.0
ENES Morelia n=82	0.0	0.0	3.7	8.5	14.6	42.7	18.3	11.0	1.2	0.0
ENES Juriquilla n=36	0.0	0.0	0.0	5.6	19.4	25.0	19.4	25.0	5.6	0.0

% ACIERTOS

Promedio del porcentaje de aciertos en Español en las entidades académicas del área de las Ciencias biológicas, químicas y de la salud

	N	MEDIA	DE	MIN	MAX
<b>Área de las Ciencias biológicas, químicas y de la salud</b>	<b>11,538</b>	<b>53.78</b>	<b>11.88</b>	<b>0.00</b>	<b>94.64</b>
ENES Juriquilla	36	61.61	13.54	33.93	89.29
Facultad de Medicina	1,404	59.57	11.36	28.57	94.64
Facultad de Psicología	546	56.90	12.12	25.00	92.86
ENES Morelia	82	56.27	12.91	25.00	85.71
Facultad de Química	273	55.40	12.22	28.57	85.71
Facultad de Psicología SUA	178	55.32	14.29	0.00	91.07
ENES León	181	55.13	11.77	21.43	78.57
Facultad de Odontología	540	55.09	10.59	26.79	83.93
Facultad de Ciencias	496	54.57	13.44	14.29	87.50
FES Zaragoza	2,307	53.67	11.39	16.07	92.86
ENES Mérida	83	52.80	14.57	1.79	82.14
FES Iztacala	2,794	52.14	11.13	19.64	89.29
Facultad de Medicina Veterinaria y Zootecnia	607	51.90	11.86	19.64	85.71
FES Cuautitlán	1,400	51.40	11.17	17.86	83.93
Escuela Nacional de Enfermería y Obstetricia	611	48.90	11.60	17.86	82.14

N=Número de alumnos MEDIA= Promedio del porcentaje de aciertos DE=Desviación Estándar MIN=Porcentaje mínimo de aciertos MAX=Porcentaje máximo de aciertos



Diagnóstico de Español 2020  
Área de las Ciencias biológicas, químicas y de la salud

Media del porcentaje de aciertos en Español en las entidades académicas del área de las Ciencias biológicas, químicas y de la salud, por sistema de enseñanza

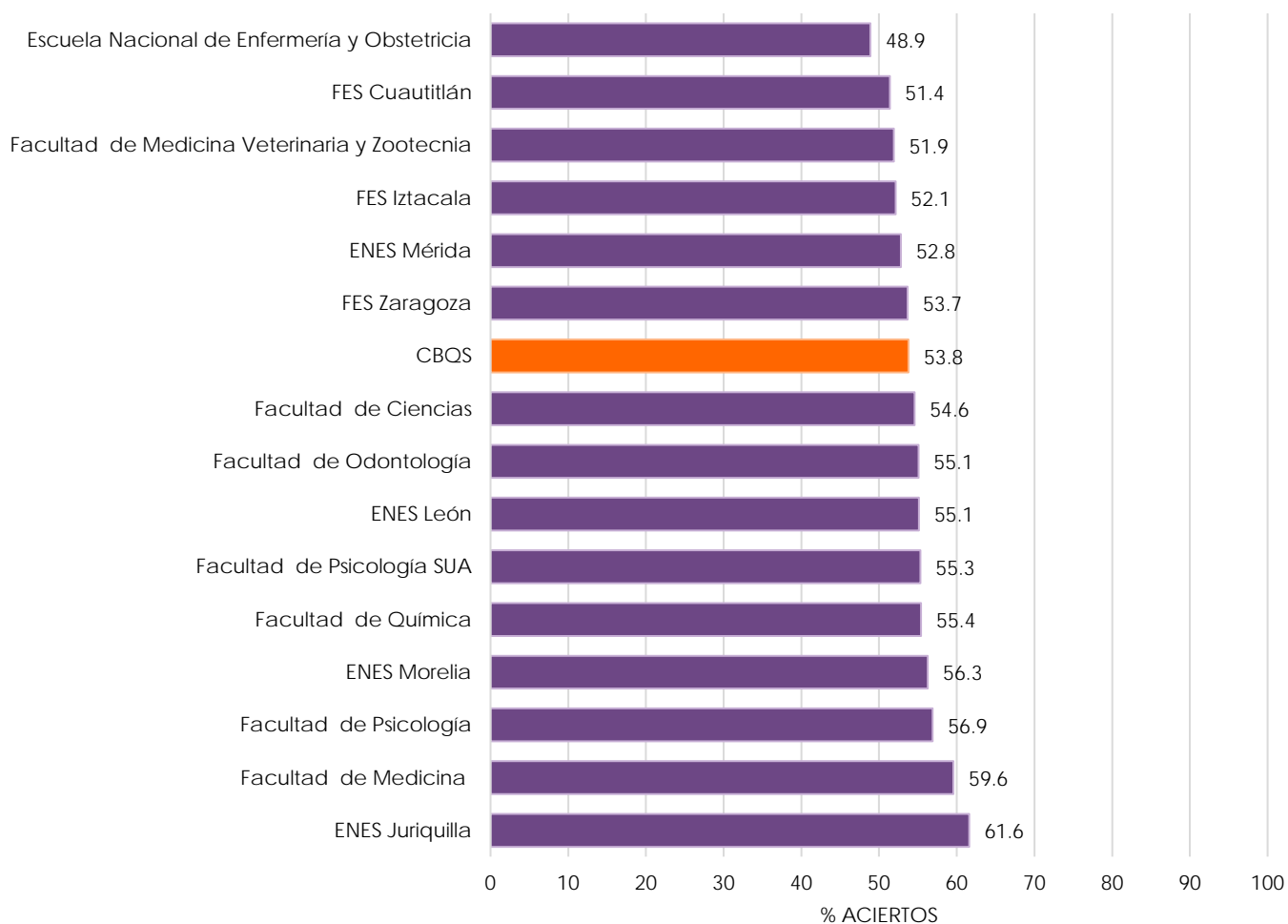

Nota: La barra en color naranja corresponde a la media del porcentaje de aciertos obtenida del total de alumnos del área de las Ciencias biológicas, químicas y de la salud que hicieron el examen diagnóstico de Español (N=11,538)

Diagnóstico de Español 2020  
Área de las Ciencias biológicas, químicas y de la salud

Promedio del porcentaje de aciertos en los cuatro componentes del examen de Español en las entidades académicas del área de las Ciencias biológicas, químicas y de la salud

	N	MEDIA	DE	MIN	MAX
<b>Comprensión de lectura</b>	<b>11,538</b>	<b>50.63</b>	<b>14.63</b>	<b>0.00</b>	<b>100.00</b>
ENES Juriquilla	36	55.37	19.05	6.67	86.67
Facultad de Medicina	1,404	53.14	13.54	6.67	100.00
Facultad de Psicología SUA	178	52.92	16.35	0.00	86.67
Facultad de Psicología	546	52.80	14.93	6.67	100.00
FES Zaragoza	2,307	51.04	14.53	6.67	93.33
Facultad de Ciencias	496	51.03	17.12	0.00	86.67
ENES Morelia	82	50.98	18.37	0.00	93.33
Facultad de Odontología	540	50.89	13.97	13.33	93.33
Facultad de Química	273	50.84	14.55	6.67	86.67
ENES Mérida	83	50.76	16.19	0.00	80.00
FES Iztacala	2,794	49.98	14.29	0.00	93.33
FES Cuautitlán	1,400	49.92	14.22	6.67	86.67
ENES León	181	49.13	14.39	0.00	86.67
Facultad de Medicina Veterinaria y Zootecnia	607	48.83	14.29	6.67	86.67
Escuela Nacional de Enfermería y Obstetricia	611	46.47	15.41	0.00	86.67
<b>Gramática y redacción</b>	<b>11,538</b>	<b>50.08</b>	<b>15.70</b>	<b>0.00</b>	<b>100.00</b>
Facultad de Medicina	1,404	57.93	15.46	10.00	100.00
ENES Juriquilla	36	57.50	18.46	25.00	90.00
Facultad de Odontología	540	53.76	14.40	15.00	90.00
ENES Morelia	82	53.54	15.45	20.00	85.00
Facultad de Psicología	546	53.18	16.03	5.00	100.00
ENES León	181	53.09	15.37	10.00	95.00
Facultad de Química	273	51.41	16.21	10.00	95.00
FES Zaragoza	2,307	50.81	15.06	10.00	95.00
Facultad de Ciencias	496	49.42	17.40	0.00	90.00
Facultad de Psicología SUA	178	48.76	17.56	0.00	90.00
ENES Mérida	83	48.43	18.58	0.00	95.00
FES Iztacala	2,794	47.65	14.83	10.00	95.00
FES Cuautitlán	1,400	46.73	14.72	5.00	90.00
Facultad de Medicina Veterinaria y Zootecnia	607	46.38	15.08	0.00	90.00
Escuela Nacional de Enfermería y Obstetricia	611	44.47	14.87	0.00	90.00

N=Número de alumnos MEDIA= Promedio del porcentaje de aciertos DE=Desviación Estándar MIN=Porcentaje mínimo de aciertos MAX=Porcentaje máximo de aciertos

Diagnóstico de Español 2020  
Área de las Ciencias biológicas, químicas y de la salud

	N	MEDIA	DE	MIN	MAX
<b>Vocabulario</b>	<b>11,538</b>	<b>56.58</b>	<b>19.70</b>	<b>0.00</b>	<b>100.00</b>
ENES Juriquilla	36	67.59	18.85	33.33	100.00
Facultad de Psicología SUA	178	62.98	20.92	0.00	100.00
Facultad de Medicina	1,404	62.69	18.89	0.00	100.00
Facultad de Ciencias	496	60.06	23.10	0.00	100.00
Facultad de Psicología	546	58.79	20.39	0.00	100.00
ENES Morelia	82	58.67	21.26	0.00	100.00
Facultad de Química	273	58.04	22.13	0.00	100.00
Facultad de Medicina Veterinaria y Zootecnia	607	57.31	19.25	11.11	100.00
ENES León	181	57.15	21.05	11.11	100.00
ENES Mérida	83	55.69	23.12	0.00	100.00
FES Zaragoza	2,307	55.34	18.92	0.00	100.00
FES Iztacala	2,794	55.03	19.05	0.00	100.00
FES Cuautitlán	1,400	54.79	19.41	0.00	100.00
Facultad de Odontología	540	54.67	17.93	0.00	100.00
Escuela Nacional de Enfermería y Obstetricia	611	51.06	19.35	0.00	100.00
<b>Ortografía</b>	<b>11,538</b>	<b>61.80</b>	<b>18.50</b>	<b>0.00</b>	<b>100.00</b>
ENES Juriquilla	36	71.76	17.17	41.67	100.00
Facultad de Medicina	1,404	67.99	16.96	16.67	100.00
Facultad de Psicología	546	66.83	17.42	0.00	100.00
Facultad de Química	273	65.78	18.37	8.33	100.00
ENES Morelia	82	65.65	21.25	16.67	100.00
ENES León	181	64.50	17.22	16.67	100.00
Facultad de Psicología SUA	178	63.48	21.24	0.00	100.00
Facultad de Ciencias	496	63.47	21.13	0.00	100.00
Facultad de Odontología	540	62.85	16.57	16.67	100.00
Facultad de Medicina Veterinaria y Zootecnia	607	60.86	18.77	0.00	100.00
FES Zaragoza	2,307	60.49	18.21	0.00	100.00
ENES Mérida	83	60.44	23.53	0.00	100.00
FES Iztacala	2,794	60.17	17.98	0.00	100.00
FES Cuautitlán	1,400	58.52	18.36	0.00	100.00
Escuela Nacional de Enfermería y Obstetricia	611	57.71	19.21	0.00	100.00

N=Número de alumnos MEDIA= Promedio del porcentaje de aciertos DE=Desviación Estándar MIN=Porcentaje mínimo de aciertos MAX=Porcentaje máximo de aciertos

**Diagnóstico de Español 2020**  
**Área de las Ciencias físico matemáticas y de las ingenierías**

Distribución del porcentaje de aciertos en Español en el área de las Ciencias físico matemáticas y de las ingenierías, por tipo de ingreso a la licenciatura

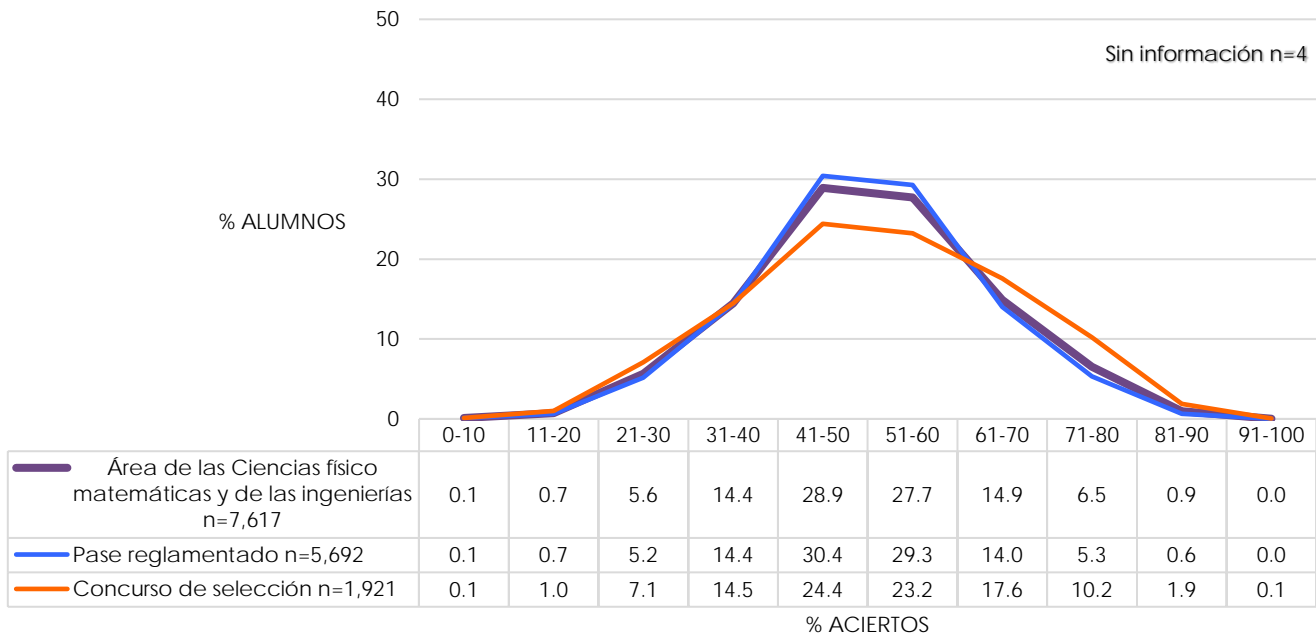

Distribución del porcentaje de aciertos en Español en el área de las Ciencias físico matemáticas y de las ingenierías, por bachillerato de procedencia

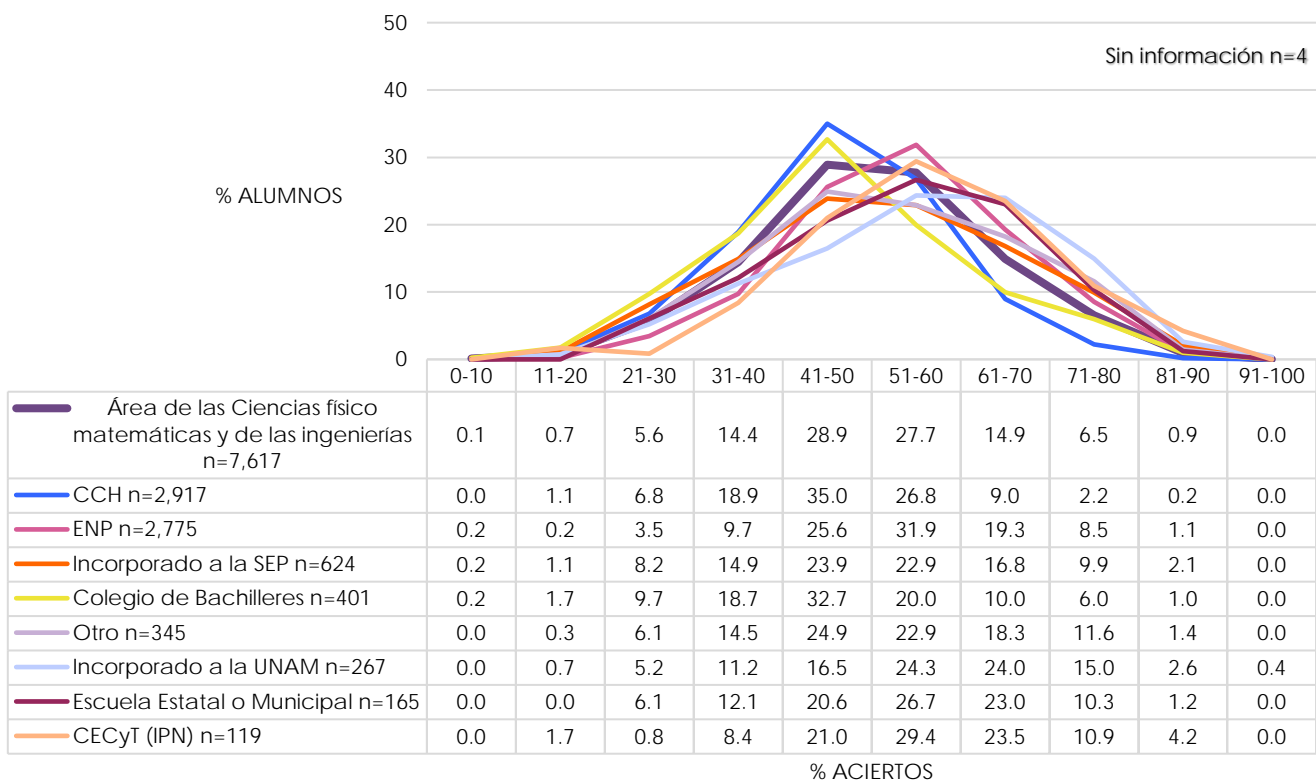

Nota: la opción Otro engloba los siguientes bachilleratos: Conalep, Normal Superior, Del Extranjero, Preparatoria Abierta, Militar y Otro.

Diagnóstico de Español 2020  
Área de las Ciencias físico matemáticas y de las ingenierías

Promedio del porcentaje de aciertos en Español en el área de las Ciencias físico matemáticas y de las ingenierías, por tipo de ingreso a la licenciatura y por bachillerato de procedencia

	N	MEDIA	DE	MIN	MAX
<b>Área de las Ciencias físico matemáticas y de las ingenierías</b>	<b>7,617</b>	<b>51.17</b>	<b>13.21</b>	<b>0.00</b>	<b>92.86</b>
<b>Tipo de Ingreso</b>					
Concurso de selección	1,921	52.42	14.83	0.00	91.07
Pase reglamentado	5,692	50.77	12.57	0.00	92.86
Sin información	4	30.36	20.77	0.00	44.64
<b>Bachillerato de procedencia</b>					
CECyT (IPN)	119	56.89	14.08	14.29	85.71
Incorporado a la UNAM	267	56.45	14.87	16.07	91.07
Preparatoria Abierta	45	56.31	10.73	32.14	83.93
Del extranjero	10	56.07	15.71	33.93	78.57
ENP	2,775	54.21	12.58	0.00	92.86
Escuela Estatal o Municipal	165	54.18	14.14	21.43	89.29
Otro	249	53.58	14.50	21.43	85.71
Incorporado a la SEP	624	52.03	15.22	0.00	89.29
Normal Superior	19	48.50	14.03	19.64	75.00
Colegio de Bachilleres	401	47.79	13.87	7.14	87.50
CCH	2,917	47.49	11.65	10.71	87.50
Militar	1	46.43		46.43	46.43
Conalep	21	42.18	13.38	25.00	75.00
<b>Sistema de bachillerato de la UNAM, Escuela Nacional Preparatoria</b>					
ENP 6 Antonio Caso	355	60.29	13.30	0.00	92.86
ENP 9 Pedro de Alba	341	58.22	11.66	21.43	89.29
ENP 2 Erasmo Castellanos Quinto	297	55.15	12.83	14.29	85.71
ENP 5 José Vasconcelos	510	53.22	12.21	0.00	85.71
ENP 8 Miguel E. Schulz	287	52.84	11.83	17.86	82.14
ENP 1 Gabino Barreda	245	52.49	12.24	7.14	83.93
ENP 3 Justo Sierra	273	52.20	11.55	25.00	82.14
ENP 4 Vidal Castañeda y Nájera	214	51.83	12.12	23.21	78.57
ENP 7 Ezequiel A. Chávez	253	48.55	11.00	3.57	73.21
<b>Sistema de bachillerato de la UNAM, Colegio de Ciencias y Humanidades</b>					
CCH Sur	588	48.69	12.78	10.71	85.71
CCH Azcapotzalco	541	48.67	11.76	16.07	80.36
CCH Oriente	635	47.34	11.33	14.29	80.36
CCH Vallejo	500	46.96	11.39	16.07	87.50
CCH Naucalpan	653	46.00	10.80	12.50	80.36

N=Número de alumnos MEDIA= Promedio del porcentaje de aciertos DE=Desviación Estándar MIN=Porcentaje mínimo de aciertos MAX=Porcentaje máximo de aciertos

Diagnóstico de Español 2020  
 Área de las Ciencias físico matemáticas y de las ingenierías

Distribución del porcentaje de aciertos en Español en las entidades académicas del área de las Ciencias físico matemáticas y de las ingenierías

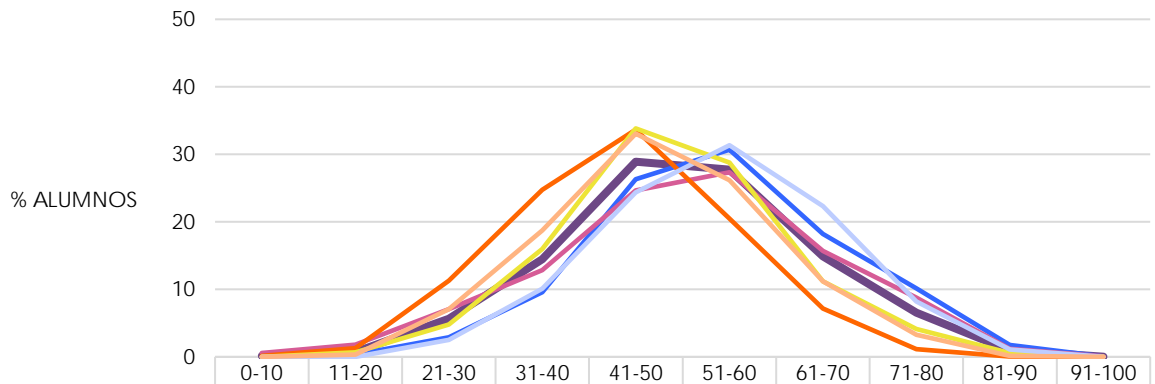

	0-10	11-20	21-30	31-40	41-50	51-60	61-70	71-80	81-90	91-100
Área de las Ciencias físico matemáticas y de las ingenierías n=7,617	0.1	0.7	5.6	14.4	28.9	27.7	14.9	6.5	0.9	0.0
Facultad de Ingeniería n=1,460	0.0	0.3	2.9	9.6	26.3	30.7	18.2	10.1	1.8	0.1
Facultad de Ciencias n=1,346	0.6	1.8	7.1	12.9	24.7	27.3	15.7	8.8	1.2	0.1
FES Aragón n=1,337	0.1	1.3	11.3	24.8	33.7	20.5	7.2	1.1	0.1	0.0
FES Acatlán n=1,188	0.0	0.7	4.8	16.0	33.8	28.8	11.2	4.1	0.6	0.0
Facultad de Arquitectura n=989	0.0	0.0	2.5	10.1	24.4	31.3	22.3	8.2	1.1	0.0
FES Cuautitlán n=608	0.0	0.3	7.1	18.8	33.1	26.2	11.2	3.3	0.2	0.0

% ACIERTOS

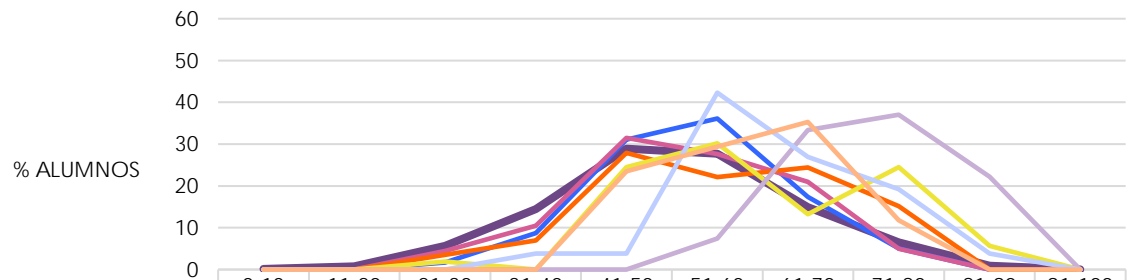

	0-10	11-20	21-30	31-40	41-50	51-60	61-70	71-80	81-90	91-100
Área de las Ciencias físico matemáticas y de las ingenierías n=7,617	0.1	0.7	5.6	14.4	28.9	27.7	14.9	6.5	0.9	0.0
FES Zaragoza n=299	0.0	0.0	1.7	8.7	31.1	36.1	17.4	5.0	0.0	0.0
Facultad de Química n=181	0.0	0.0	4.4	10.5	31.5	27.6	21.0	5.0	0.0	0.0
ENES Morelia n=86	0.0	0.0	3.5	7.0	27.9	22.1	24.4	15.1	0.0	0.0
ENES Juriquilla n=53	0.0	0.0	1.9	0.0	24.5	30.2	13.2	24.5	5.7	0.0
Centro de Nanociencias y Nanotecnología n=27	0.0	0.0	0.0	0.0	0.0	7.4	33.3	37.0	22.2	0.0
Centro de Investigación en Energías n=26	0.0	0.0	0.0	3.8	3.8	42.3	26.9	19.2	3.8	0.0
ENES Mérida n=17	0.0	0.0	0.0	0.0	23.5	29.4	35.3	11.8	0.0	0.0

% ACIERTOS

Diagnóstico de Español 2020  
Área de las Ciencias físico matemáticas y de las ingenierías

Promedio del porcentaje de aciertos en Español en las entidades académicas del área de las Ciencias físico matemáticas y de las ingenierías

	N	MEDIA	DE	MIN	MAX
<b>Área de las Ciencias físico matemáticas y de las ingenierías</b>	<b>7,617</b>	<b>51.17</b>	<b>13.21</b>	<b>0.00</b>	<b>92.86</b>
Centro de Nanociencias y Nanotecnología	27	72.29	7.91	55.36	85.71
Centro de Investigación en Energías	26	62.36	11.41	35.71	82.14
ENES Juriquilla	53	60.58	12.54	30.36	82.14
ENES Mérida	17	59.98	9.11	46.43	76.79
ENES Morelia	86	56.73	12.92	26.79	78.57
Facultad de Arquitectura	989	54.99	12.05	21.43	87.50
Facultad de Ingeniería	1,460	54.83	12.76	12.50	92.86
FES Zaragoza	299	53.17	10.41	26.79	80.36
Facultad de Química	181	52.72	11.98	26.79	80.36
Facultad de Ciencias	1,346	51.43	14.84	0.00	91.07
FES Acatlán	1,188	49.56	12.00	16.07	89.29
FES Cuautitlán	608	48.37	11.89	17.86	83.93
FES Aragón	1,337	44.66	11.71	0.00	89.29

N=Número de alumnos MEDIA= Promedio del porcentaje de aciertos DE=Desviación Estándar MIN=Porcentaje mínimo de aciertos MAX=Porcentaje máximo de aciertos

Media del porcentaje de aciertos en Español en las entidades académicas del área de las Ciencias físico matemáticas y de las ingenierías

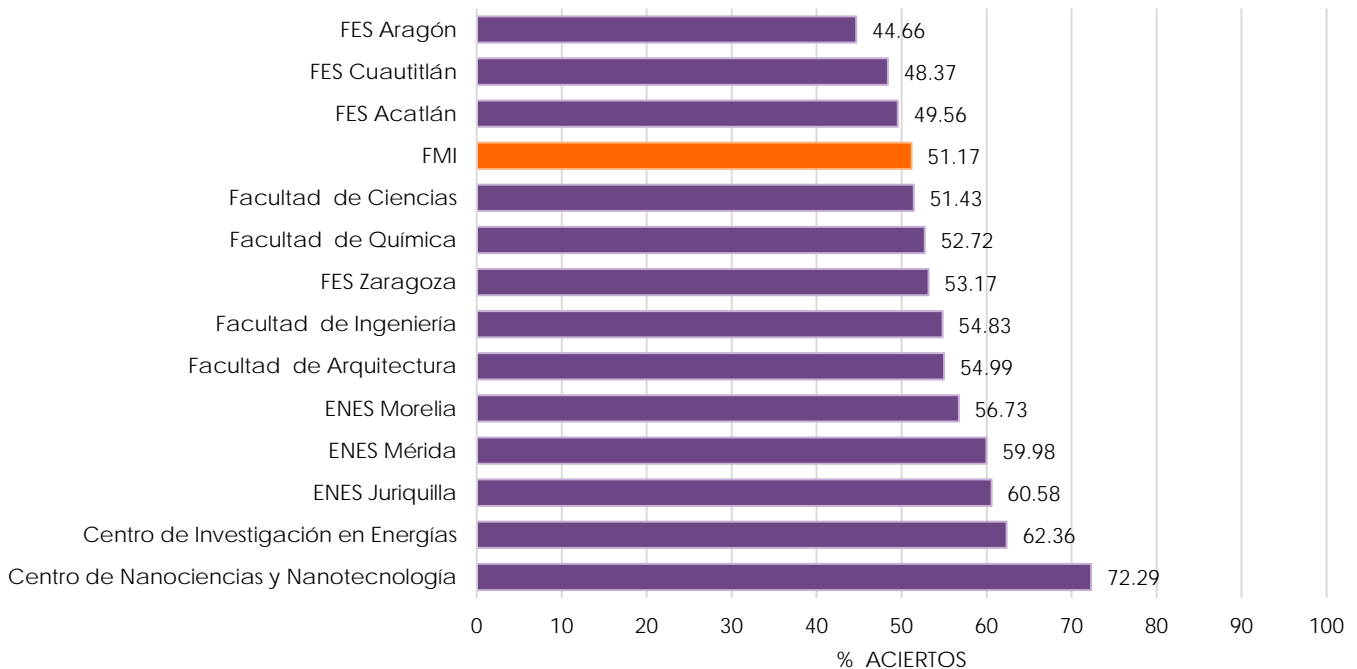

Nota: La barra en color naranja corresponde a la media del porcentaje de aciertos obtenida del total de alumnos del área de las Ciencias físico matemáticas y de las ingenierías que hicieron el examen diagnóstico de Español (N=7,617)

Diagnóstico de Español 2020  
 Área de las Ciencias físico matemáticas y de las ingenierías

Promedio del porcentaje de aciertos en los cuatro componentes del examen de Español en las entidades académicas del área de las Ciencias físico matemáticas y de las ingenierías

	N	MEDIA	DE	MIN	MAX
<b>Comprensión de lectura</b>	<b>7,617</b>	<b>48.03</b>	<b>16.22</b>	<b>0.00</b>	<b>93.33</b>
Centro de Nanociencias y Nanotecnología	27	65.93	12.99	26.67	86.67
ENES Juriquilla	53	55.47	13.88	20.00	80.00
Centro de Investigación en Energías	26	55.38	16.30	26.67	80.00
ENES Morelia	86	53.57	14.15	13.33	80.00
Facultad de Arquitectura	989	51.80	14.12	0.00	93.33
FES Zaragoza	299	51.39	14.01	13.33	93.33
Facultad de Ingeniería	1,460	51.21	14.94	6.67	86.67
ENES Mérida	17	49.80	22.99	0.00	80.00
Facultad de Química	181	47.70	14.95	6.67	80.00
FES Cuautitlán	608	47.15	15.19	0.00	86.67
FES Acatlán	1,188	47.03	14.78	0.00	86.67
Facultad de Ciencias	1,346	46.61	19.42	0.00	86.67
FES Aragón	1,337	42.63	15.89	0.00	93.33
<b>Gramática y redacción</b>	<b>7,617</b>	<b>47.71</b>	<b>16.74</b>	<b>0.00</b>	<b>100.00</b>
Centro de Nanociencias y Nanotecnología	27	70.93	10.29	50.00	90.00
ENES Mérida	17	60.00	14.90	25.00	90.00
Centro de Investigación en Energías	26	59.81	13.38	35.00	80.00
ENES Juriquilla	53	56.70	18.24	25.00	90.00
ENES Morelia	86	52.33	17.20	10.00	95.00
Facultad de Ingeniería	1,460	51.80	16.30	0.00	95.00
Facultad de Arquitectura	989	51.48	15.64	10.00	100.00
FES Zaragoza	299	50.99	14.53	10.00	90.00
Facultad de Química	181	49.70	15.28	5.00	90.00
Facultad de Ciencias	1,346	48.44	18.80	0.00	100.00
FES Acatlán	1,188	46.00	15.96	5.00	100.00
FES Cuautitlán	608	44.06	14.96	5.00	90.00
FES Aragón	1,337	40.37	14.50	0.00	90.00

N=Número de alumnos MEDIA= Promedio del porcentaje de aciertos DE=Desviación Estándar MIN=Porcentaje mínimo de aciertos MAX=Porcentaje máximo de aciertos



Diagnóstico de Español 2020  
 Área de las Ciencias físico matemáticas y de las ingenierías

	N	MEDIA	DE	MIN	MAX
<b>Vocabulario</b>	<b>7,617</b>	<b>54.00</b>	<b>21.50</b>	<b>0.00</b>	<b>100.00</b>
Centro de Nanociencias y Nanotecnología	27	76.95	17.14	44.44	100.00
ENES Juriquilla	53	64.78	16.70	33.33	100.00
Centro de Investigación en Energías	26	64.53	15.72	33.33	88.89
ENES Mérida	17	61.44	26.68	0.00	100.00
ENES Morelia	86	60.08	20.12	11.11	100.00
Facultad de Arquitectura	989	57.76	19.42	0.00	100.00
Facultad de Ingeniería	1,460	56.80	20.05	0.00	100.00
Facultad de Química	181	55.74	20.13	0.00	100.00
Facultad de Ciencias	1,346	54.01	26.72	0.00	100.00
FES Acatlán	1,188	52.33	19.23	0.00	100.00
FES Cuautitlán	608	52.17	19.42	0.00	100.00
FES Zaragoza	299	51.73	19.24	0.00	88.89
FES Aragón	1,337	49.16	20.92	0.00	100.00
<b>Ortografía</b>	<b>7,617</b>	<b>58.76</b>	<b>20.86</b>	<b>0.00</b>	<b>100.00</b>
Centro de Nanociencias y Nanotecnología	27	79.01	15.74	33.33	100.00
Centro de Investigación en Energías	26	73.72	18.66	41.67	91.67
ENES Mérida	17	71.57	18.88	16.67	100.00
ENES Juriquilla	53	70.28	15.20	41.67	100.00
ENES Morelia	86	65.50	18.04	25.00	100.00
Facultad de Ingeniería	1,460	62.94	19.14	0.00	100.00
Facultad de Arquitectura	989	62.76	19.31	8.33	100.00
Facultad de Química	181	61.79	19.76	0.00	100.00
Facultad de Ciencias	1,346	60.51	24.52	0.00	100.00
FES Zaragoza	299	60.12	18.24	8.33	100.00
FES Acatlán	1,188	56.61	19.17	0.00	100.00
FES Cuautitlán	608	54.24	19.98	0.00	100.00
FES Aragón	1,337	50.98	19.67	0.00	100.00

N=Número de alumnos MEDIA= Promedio del porcentaje de aciertos DE=Desviación Estándar MIN=Porcentaje mínimo de aciertos MAX=Porcentaje máximo de aciertos

# Inglés

## Diagnóstico de Inglés 2020

Porcentaje de alumnos en cada nivel de Inglés, por área de conocimiento

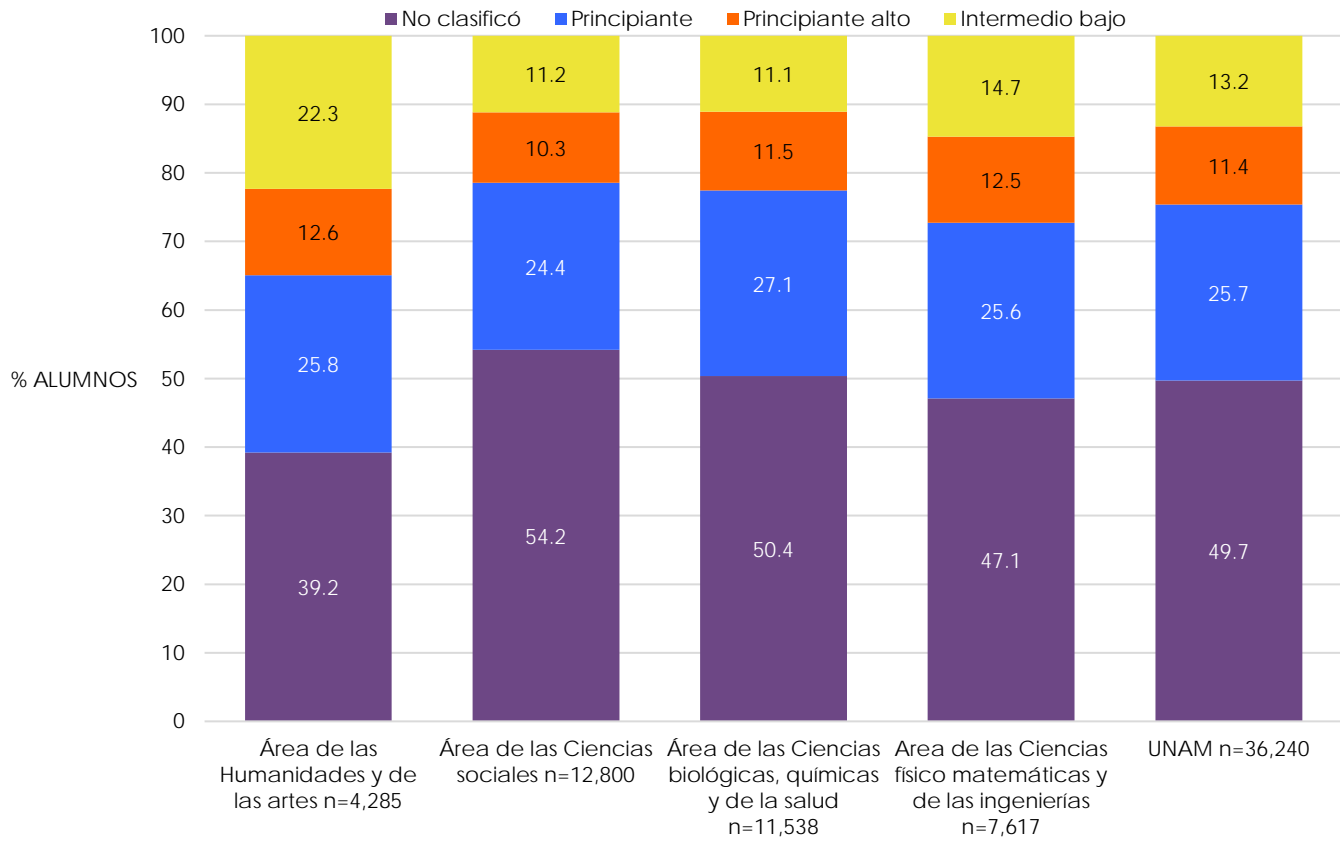

## Diagnóstico de Inglés 2020

Promedio del porcentaje de aciertos en cada nivel de Inglés, por área de conocimiento

	N	MEDIA	DE	MIN	MAX
<b>No clasificó</b>					
<b>UNAM</b>	<b>18,016</b>	<b>41.39</b>	<b>10.19</b>	<b>0.00</b>	<b>81.67</b>
Área de las Ciencias biológicas, químicas y de la salud	5,812	42.65	9.34	0.00	75.00
Área de las Humanidades y de las artes	1,681	42.32	9.32	0.00	76.67
Área de las Ciencias sociales	6,935	40.64	10.10	0.00	81.67
Área de las Ciencias físico matemáticas y de las ingenierías	3,588	40.38	11.70	0.00	75.00
<b>Principiante</b>					
<b>UNAM</b>	<b>9,306</b>	<b>61.84</b>	<b>9.34</b>	<b>25.00</b>	<b>90.00</b>
Área de las Humanidades y de las artes	1,107	63.57	9.13	36.67	88.33
Área de las Ciencias sociales	3,122	61.88	9.25	25.00	88.33
Área de las Ciencias biológicas, químicas y de la salud	3,125	61.74	8.98	25.00	90.00
Área de las Ciencias físico matemáticas y de las ingenierías	1,952	60.95	10.04	25.00	88.33
<b>Principiante alto</b>					
<b>UNAM</b>	<b>4,131</b>	<b>75.93</b>	<b>5.84</b>	<b>53.33</b>	<b>90.00</b>
Área de las Humanidades y de las artes	541	76.67	5.78	53.33	90.00
Área de las Ciencias biológicas, químicas y de la salud	1,323	75.86	5.81	53.33	90.00
Área de las Ciencias sociales	1,312	75.79	5.59	56.67	88.33
Área de las Ciencias físico matemáticas y de las ingenierías	955	75.79	6.23	53.33	88.33
<b>Intermedio bajo</b>					
<b>UNAM</b>	<b>4,787</b>	<b>89.65</b>	<b>4.78</b>	<b>75.00</b>	<b>100.00</b>
Área de las Humanidades y de las artes	956	90.57	4.62	76.67	100.00
Área de las Ciencias físico matemáticas y de las ingenierías	1,122	89.93	4.84	76.67	98.33
Área de las Ciencias biológicas, químicas y de la salud	1,278	89.23	4.79	76.67	100.00
Área de las Ciencias sociales	1,431	89.20	4.72	75.00	98.33

N=Número de alumnos MEDIA= Promedio del porcentaje de aciertos DE=Desviación Estándar MIN=Porcentaje mínimo de aciertos MAX=Porcentaje máximo de aciertos

## Diagnóstico de Inglés 2020

Porcentaje de alumnos en cada nivel de Inglés, por tipo de ingreso a la licenciatura

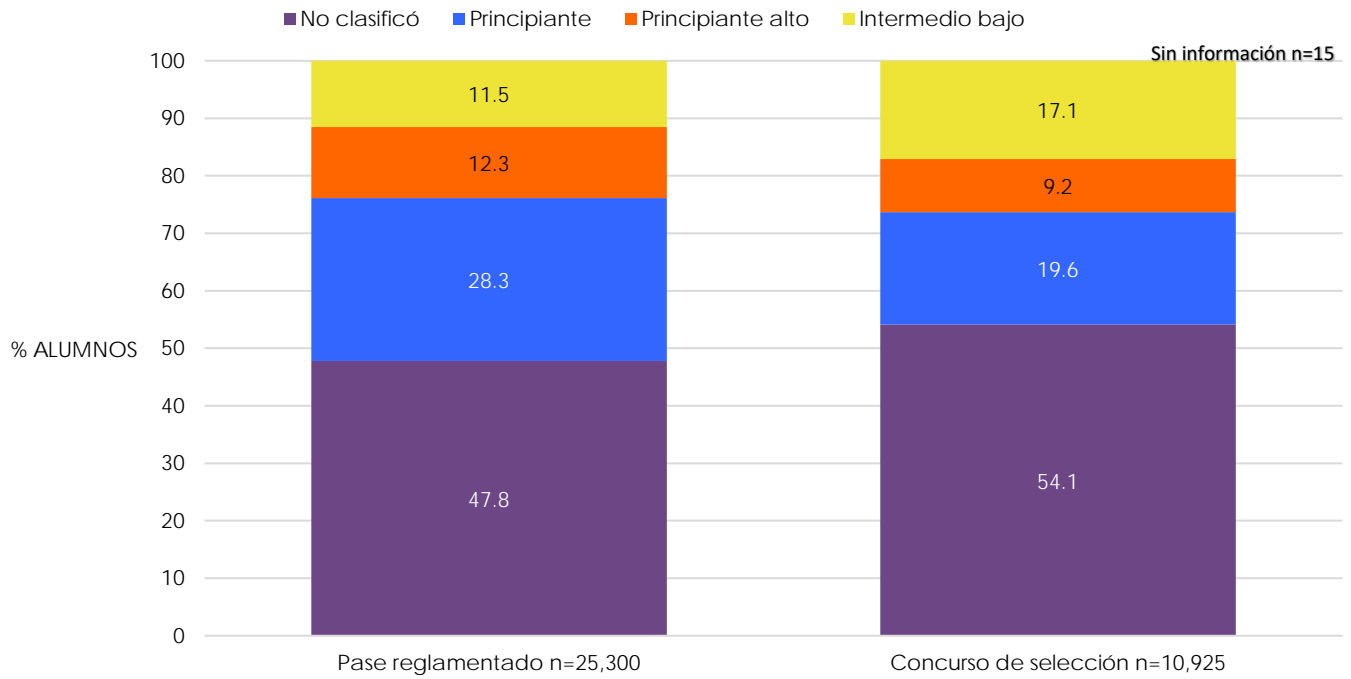

Porcentaje de alumnos en cada nivel de Inglés, por bachillerato de procedencia

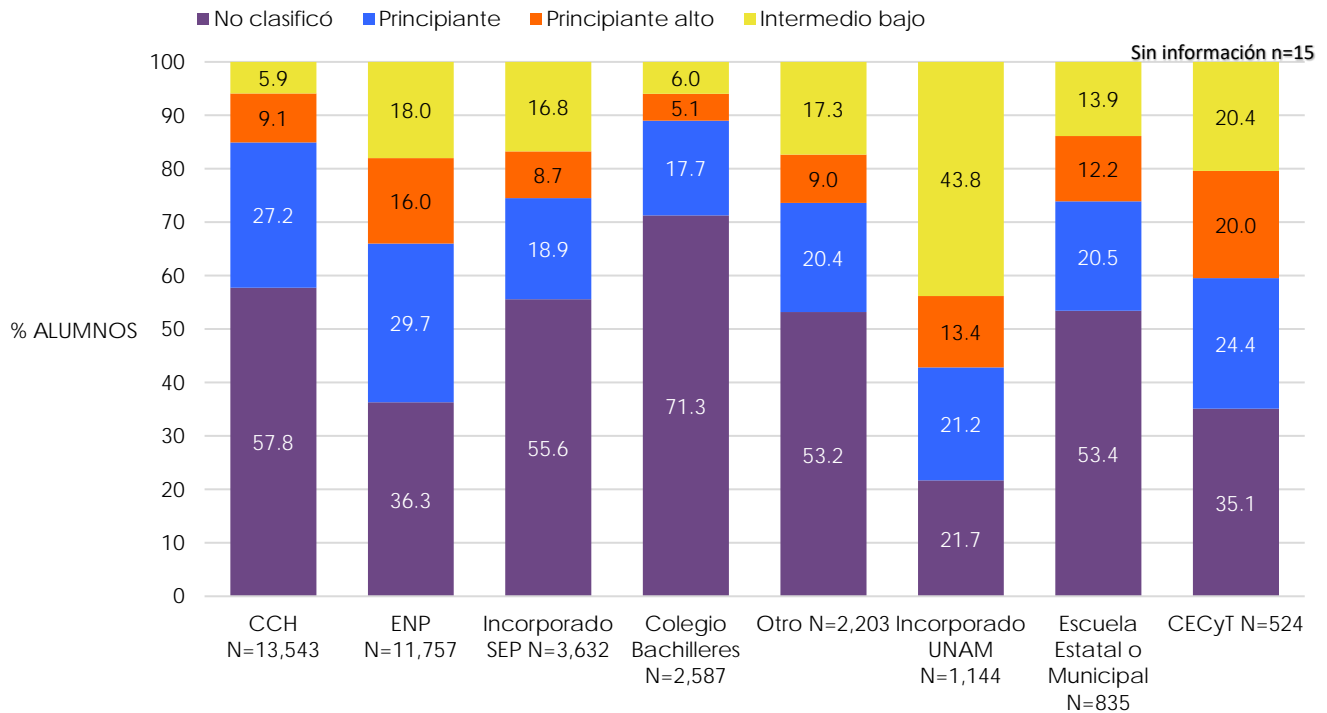

Nota: la opción Otro engloba los siguientes bachilleratos: Conalep, Normal Superior, Del Extranjero, Preparatoria Abierta, Militar y Otro.

## Diagnóstico de Inglés 2020

Promedio del porcentaje de aciertos en Inglés en el nivel "No clasificó", por tipo de ingreso a la licenciatura y por bachillerato de procedencia

	N	MEDIA	DE	MIN	MAX
<b>UNAM</b>	<b>18,016</b>	<b>41.39</b>	<b>10.19</b>	<b>0.00</b>	<b>81.67</b>
<b>Tipo de ingreso</b>					
Pase reglamentado	12,093	42.42	10.11	0.00	76.67
Concurso de selección	5,913	39.31	10.01	0.00	81.67
Sin información	10	34.50	12.79	0.00	43.33
<b>Bachillerato de procedencia</b>					
Militar	2	46.67	11.79	38.33	55.00
ENP	4,271	43.70	10.53	0.00	76.67
CECyT (IPN)	184	42.54	11.47	0.00	66.67
Incorporado a la UNAM	248	42.32	11.75	0.00	81.67
CCH	7,822	41.72	9.80	0.00	73.33
Escuela Estatal o Municipal	446	39.69	10.31	0.00	70.00
Incorporado a la SEP	2,019	39.41	10.12	0.00	73.33
Otro	754	39.32	9.99	0.00	66.67
Preparatoria Abierta	148	38.86	10.84	0.00	68.33
Colegio de Bachilleres	1,844	38.76	9.24	0.00	68.33
Normal Superior	86	38.16	10.75	0.00	58.33
Conalep	179	36.26	8.90	0.00	65.00
Del extranjero	3	32.22	3.47	28.33	35.00
<b>Sistema de bachillerato de la UNAM, Escuela Nacional Preparatoria</b>					
ENP 9 Pedro de Alba	372	45.42	11.21	0.00	70.00
ENP 6 Antonio Caso	194	45.30	13.52	0.00	75.00
ENP 5 José Vasconcelos	705	44.07	10.56	0.00	75.00
ENP 2 Erasmo Castellanos Quinto	441	44.04	11.13	0.00	71.67
ENP 7 Ezequiel A. Chávez	636	43.74	9.32	0.00	68.33
ENP 8 Miguel E. Schulz	496	43.53	10.13	0.00	68.33
ENP 3 Justo Sierra	447	43.28	10.95	0.00	70.00
ENP 4 Vidal Castañeda y Nájera	486	43.14	9.54	0.00	76.67
ENP 1 Gabino Barreda	494	41.99	10.26	0.00	68.33
<b>Sistema de bachillerato de la UNAM, Colegio de Ciencias y Humanidades</b>					
CCH Vallejo	1,490	42.09	10.01	0.00	71.67
CCH Azcapotzalco	1,449	42.07	9.40	0.00	73.33
CCH Sur	1,444	41.64	10.55	0.00	71.67
CCH Oriente	1,749	41.64	9.95	0.00	73.33
CCH Naucalpan	1,690	41.26	9.11	0.00	70.00

N=Número de alumnos MEDIA= Promedio del porcentaje de aciertos DE=Desviación Estándar MIN=Porcentaje mínimo de aciertos MAX=Porcentaje máximo de aciertos

## Diagnóstico de Inglés 2020

Promedio del porcentaje de aciertos en Inglés en el nivel Principiante, por tipo de ingreso a la licenciatura y por bachillerato de procedencia

	N	MEDIA	DE	MIN	MAX
<b>UNAM</b>	<b>9,306</b>	<b>61.84</b>	<b>9.34</b>	<b>25.00</b>	<b>90.00</b>
<b>Tipo de ingreso</b>					
Concurso de selección	2,137	62.49	9.57	25.00	90.00
Pase reglamentado	7,167	61.64	9.27	25.00	90.00
Sin información	2	71.67	14.14	61.67	81.67
<b>Bachillerato de procedencia</b>					
Del extranjero	10	65.00	13.01	40.00	78.33
Incorporado a la UNAM	242	64.44	9.92	25.00	86.67
Otro	329	63.15	10.01	33.33	86.67
Incorporado a la SEP	688	62.79	9.45	26.67	90.00
ENP	3,486	62.77	9.29	25.00	90.00
CECyT (IPN)	128	62.28	10.10	28.33	81.67
Escuela Estatal o Municipal	171	62.22	8.70	26.67	81.67
Conalep	17	61.76	10.03	41.67	76.67
Preparatoria Abierta	65	61.26	9.57	36.67	85.00
Colegio de Bachilleres	458	60.95	9.21	28.33	88.33
Normal Superior	29	60.75	7.90	46.67	75.00
CCH	3,681	60.58	9.11	25.00	88.33
<b>Sistema de bachillerato de la UNAM, Escuela Nacional Preparatoria</b>					
ENP 9 Pedro de Alba	497	63.85	9.07	25.00	86.67
ENP 6 Antonio Caso	306	63.39	11.21	25.00	90.00
ENP 5 José Vasconcelos	598	62.90	9.27	25.00	88.33
ENP 3 Justo Sierra	343	62.88	8.61	28.33	88.33
ENP 2 Erasmo Castellanos Quinto	459	62.84	9.20	28.33	85.00
ENP 4 Vidal Castañeda y Nájera	306	62.56	8.18	33.33	88.33
ENP 8 Miguel E. Schulz	376	62.41	9.66	25.00	86.67
ENP 1 Gabino Barreda	263	62.21	9.48	25.00	83.33
ENP 7 Ezequiel A. Chávez	338	61.23	8.77	35.00	85.00
<b>Sistema de bachillerato de la UNAM, Colegio de Ciencias y Humanidades</b>					
CCH Sur	724	61.06	9.46	25.00	86.67
CCH Vallejo	730	60.95	8.86	28.33	88.33
CCH Azcapotzalco	784	60.92	9.12	26.67	88.33
CCH Naucalpan	679	60.05	8.50	25.00	85.00
CCH Oriente	764	59.88	9.48	28.33	88.33

N=Número de alumnos MEDIA= Promedio del porcentaje de aciertos DE=Desviación Estándar MIN=Porcentaje mínimo de aciertos MAX=Porcentaje máximo de aciertos

## Diagnóstico de Inglés 2020

Promedio del porcentaje de aciertos en Inglés en el nivel Principiante alto, por tipo de ingreso a la licenciatura y por bachillerato de procedencia

	N	MEDIA	DE	MIN	MAX
	<b>4,131</b>	<b>75.93</b>	<b>5.84</b>	<b>53.33</b>	<b>90.00</b>
<b>Tipo de ingreso</b>					
Concurso de selección	1,006	76.17	6.00	53.33	90.00
Pase reglamentado	3,123	75.86	5.79	53.33	90.00
Sin información	2	70.83	12.96	61.67	80.00
<b>Bachillerato de procedencia</b>					
Del extranjero	3	77.78	0.96	76.67	78.33
Normal Superior	8	77.50	6.30	68.33	85.00
Preparatoria Abierta	26	76.67	6.45	60.00	88.33
Escuela Estatal o Municipal	102	76.57	6.01	58.33	88.33
Incorporado a la UNAM	153	76.49	6.01	53.33	88.33
Otro	155	76.30	6.00	61.67	88.33
Incorporado a la SEP	316	76.24	5.82	58.33	90.00
ENP	1,884	76.22	5.78	53.33	90.00
Colegio de Bachilleres	131	75.89	6.11	58.33	88.33
CECyT (IPN)	105	75.43	6.26	53.33	86.67
CCH	1,239	75.30	5.76	53.33	88.33
Conalep	7	69.76	5.48	58.33	75.00
<b>Sistema de bachillerato de la UNAM, Escuela Nacional Preparatoria</b>					
ENP 6 Antonio Caso	284	77.09	6.20	55.00	88.33
ENP 9 Pedro de Alba	305	76.62	6.13	55.00	88.33
ENP 3 Justo Sierra	158	76.40	5.33	63.33	90.00
ENP 8 Miguel E. Schulz	189	76.36	5.60	58.33	86.67
ENP 5 José Vasconcelos	321	76.20	5.53	55.00	88.33
ENP 4 Vidal Castañeda y Nájera	130	76.18	6.11	55.00	88.33
ENP 2 Erasmo Castellanos Quinto	226	76.17	5.13	58.33	86.67
ENP 7 Ezequiel A. Chávez	144	74.90	5.27	60.00	88.33
ENP 1 Gabino Barrera	127	74.59	6.15	53.33	85.00
<b>Sistema de bachillerato de la UNAM, Colegio de Ciencias y Humanidades</b>					
CCH Azcapotzalco	263	75.80	5.67	56.67	88.33
CCH Vallejo	257	75.42	5.51	60.00	86.67
CCH Sur	261	75.10	6.03	56.67	86.67
CCH Oriente	255	75.08	6.22	53.33	86.67
CCH Naucalpan	203	75.03	5.23	55.00	88.33

N=Número de alumnos MEDIA= Promedio del porcentaje de aciertos DE=Desviación Estándar MIN=Porcentaje mínimo de aciertos MAX=Porcentaje máximo de aciertos



## Diagnóstico de Inglés 2020

Promedio del porcentaje de aciertos en Inglés en el nivel Intermedio bajo, por tipo de ingreso a la licenciatura y por bachillerato de procedencia

	N	MEDIA	DE	MIN	MAX
	<b>4,787</b>	<b>89.65</b>	<b>4.78</b>	<b>75.00</b>	<b>100.00</b>
<b>Tipo de ingreso</b>					
Concurso de selección	1,869	90.49	4.74	76.67	100.00
Pase reglamentado	2,917	89.12	4.72	75.00	100.00
Sin información	1	88.33		88.33	88.33
<b>Bachillerato de procedencia</b>					
Del extranjero	28	92.26	3.99	80.00	98.33
Incorporado a la UNAM	501	91.34	4.57	78.33	98.33
Incorporado a la SEP	609	90.39	4.75	76.67	100.00
Otro	284	90.30	5.03	76.67	98.33
Escuela Estatal o Municipal	116	90.06	4.31	80.00	98.33
Militar	1	90.00		90.00	90.00
Conalep	3	90.00	3.33	86.67	93.33
Normal Superior	16	89.90	5.98	78.33	98.33
Preparatoria Abierta	50	89.80	4.89	78.33	98.33
ENP	2,116	89.59	4.69	75.00	100.00
CECyT (IPN)	107	89.47	4.54	78.33	96.67
Colegio de Bachilleres	154	89.47	4.73	78.33	98.33
CCH	801	87.87	4.58	76.67	100.00
<b>Sistema de bachillerato de la UNAM, Escuela Nacional Preparatoria</b>					
ENP 6 Antonio Caso	542	90.76	4.75	78.33	100.00
ENP 5 José Vasconcelos	385	89.57	4.45	76.67	98.33
ENP 9 Pedro de Alba	391	89.55	4.52	76.67	98.33
ENP 8 Miguel E. Schulz	186	89.49	4.85	76.67	98.33
ENP 2 Erasmo Castellanos Quinto	194	88.97	4.70	78.33	98.33
ENP 3 Justo Sierra	123	88.79	4.82	78.33	98.33
ENP 1 Gabino Barreda	96	88.78	4.32	78.33	98.33
ENP 4 Vidal Castañeda y Nájera	105	88.48	4.34	75.00	100.00
ENP 7 Ezequiel A. Chávez	94	87.62	4.90	76.67	98.33
<b>Sistema de bachillerato de la UNAM, Colegio de Ciencias y Humanidades</b>					
CCH Sur	268	88.22	4.71	76.67	98.33
CCH Azcapotzalco	179	88.08	4.54	76.67	98.33
CCH Naucalpan	113	87.76	4.64	76.67	100.00
CCH Vallejo	135	87.52	4.39	76.67	96.67
CCH Oriente	106	87.20	4.42	78.33	98.33

N=Número de alumnos MEDIA= Promedio del porcentaje de aciertos DE=Desviación Estándar MIN=Porcentaje mínimo de aciertos MAX=Porcentaje máximo de aciertos

## Diagnóstico de Inglés 2020

Porcentaje de alumnos en cada nivel de Inglés, por plantel de procedencia

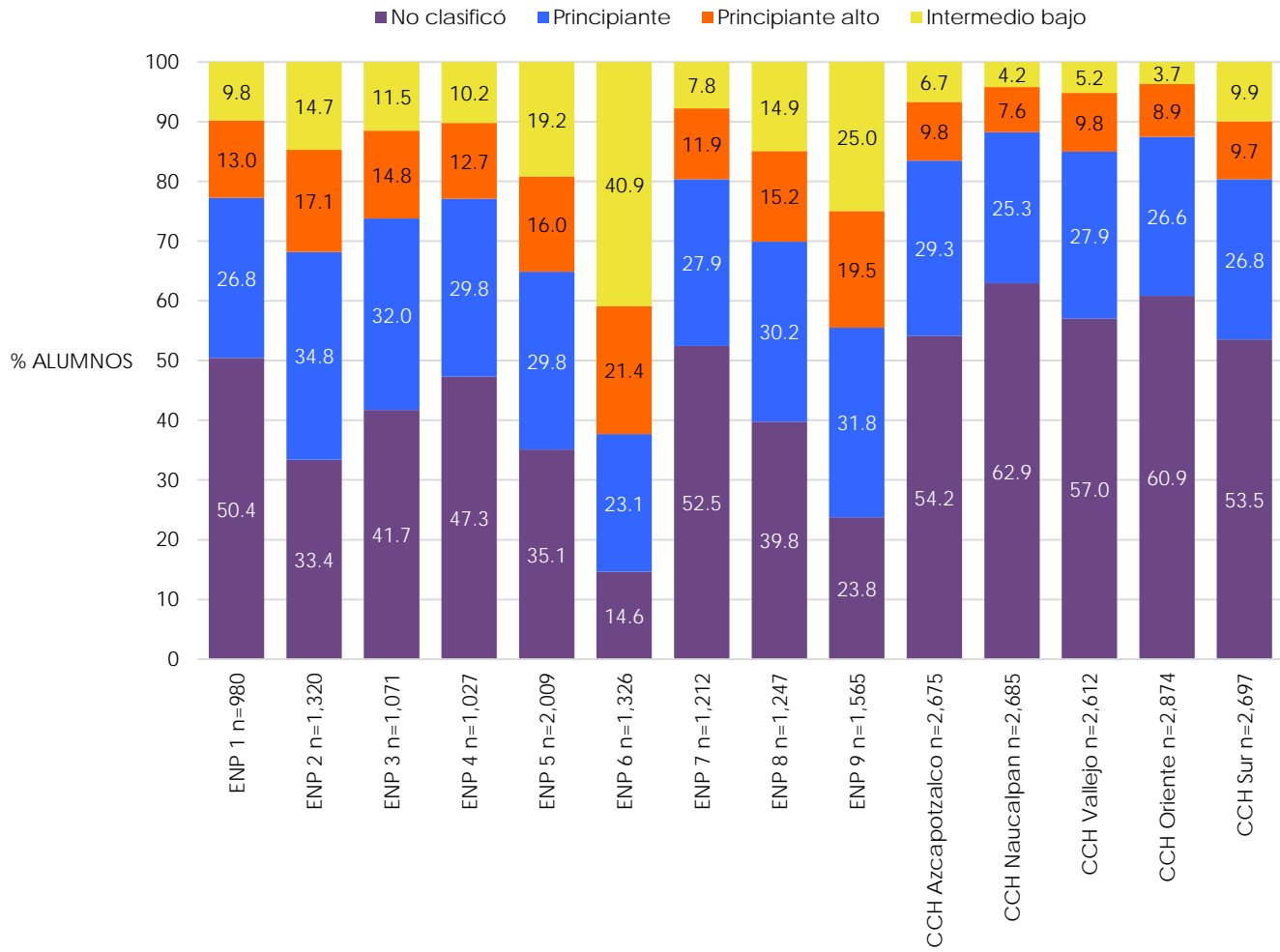

## Diagnóstico de Inglés 2020

Porcentaje de alumnos en cada nivel de Inglés en las entidades académicas de la UNAM

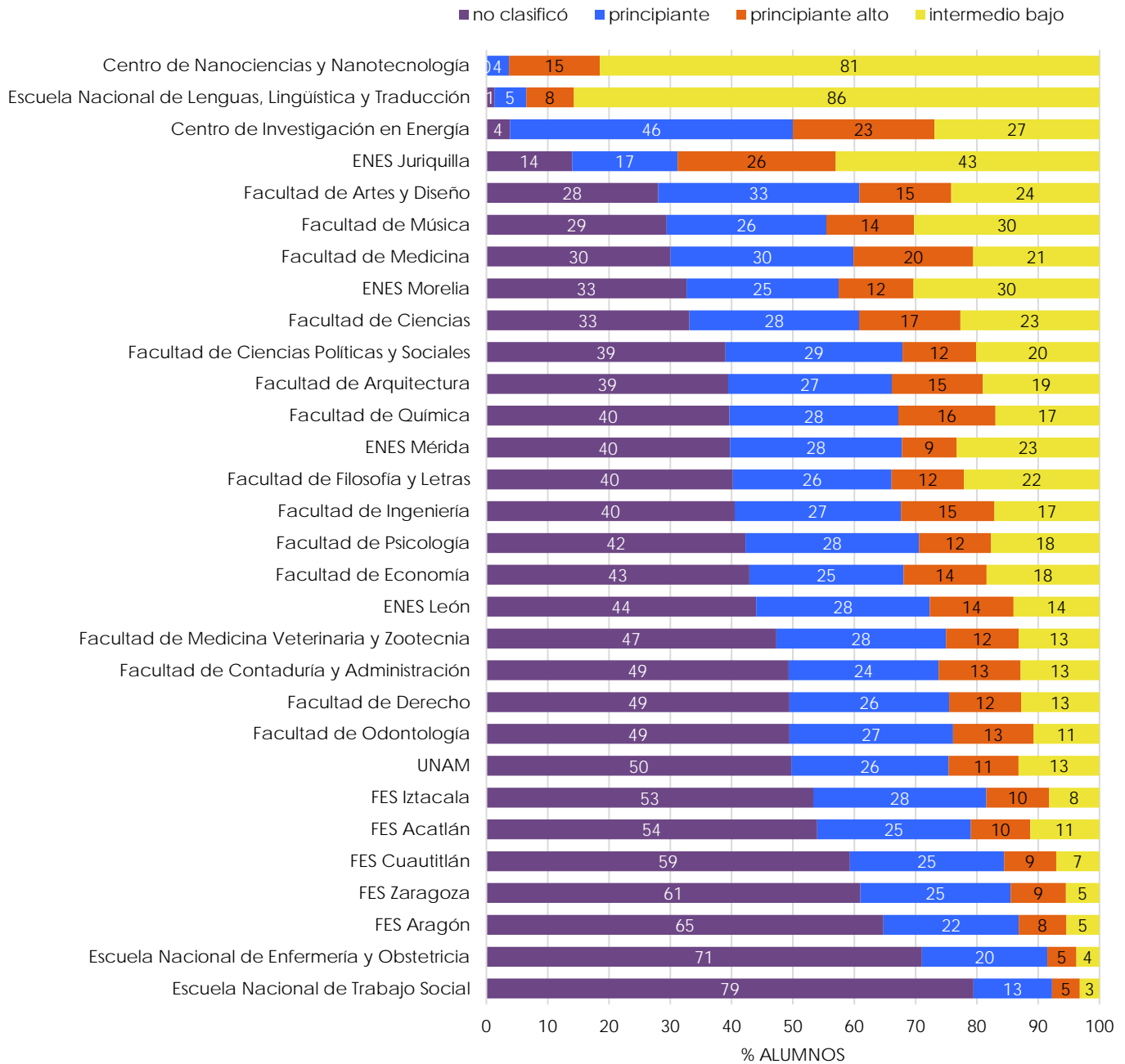

Nota : la barra que se indica como UNAM corresponde a la clasificación en cada nivel de inglés de todos los alumnos de la UNAM que hicieron el examen diagnóstico de inglés (N=36,240)

**Diagnóstico de Inglés 2020**  
**Área de las Humanidades y de las artes**

Porcentaje de alumnos en cada nivel de Inglés en el área de las Humanidades y de las artes, por tipo de ingreso a la licenciatura

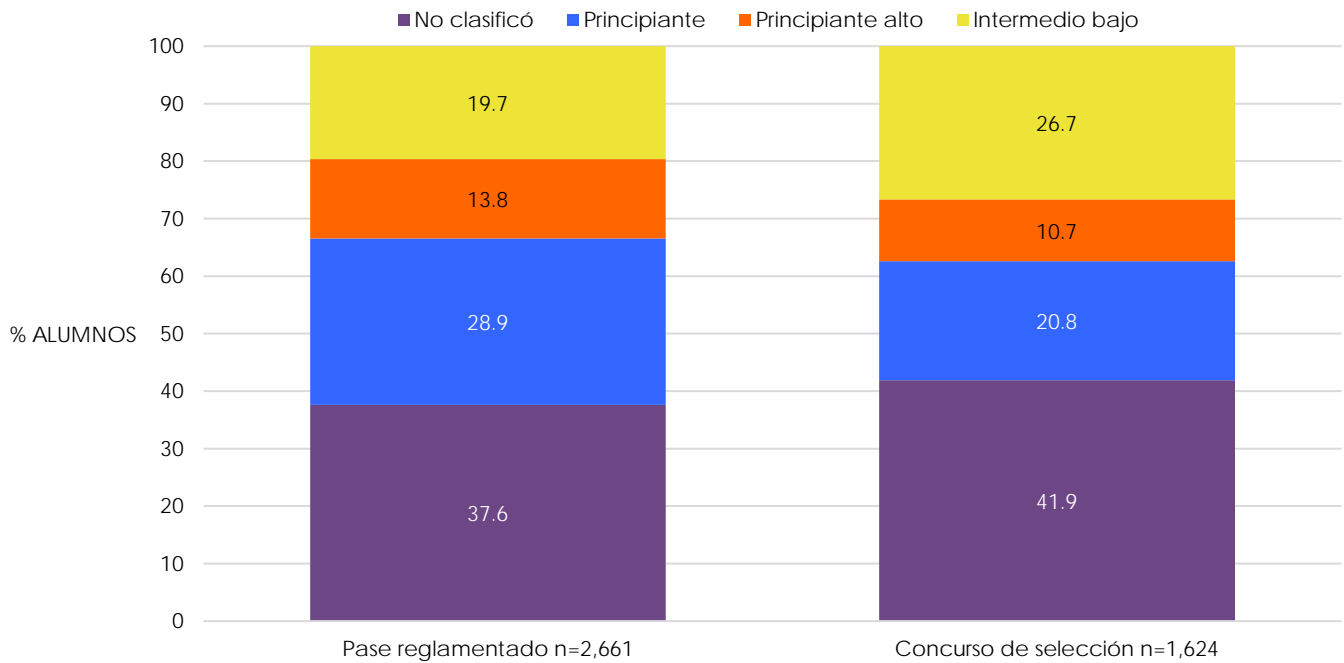

Porcentaje de alumnos en cada nivel de Inglés en el área de las Humanidades y de las artes, por bachillerato de procedencia

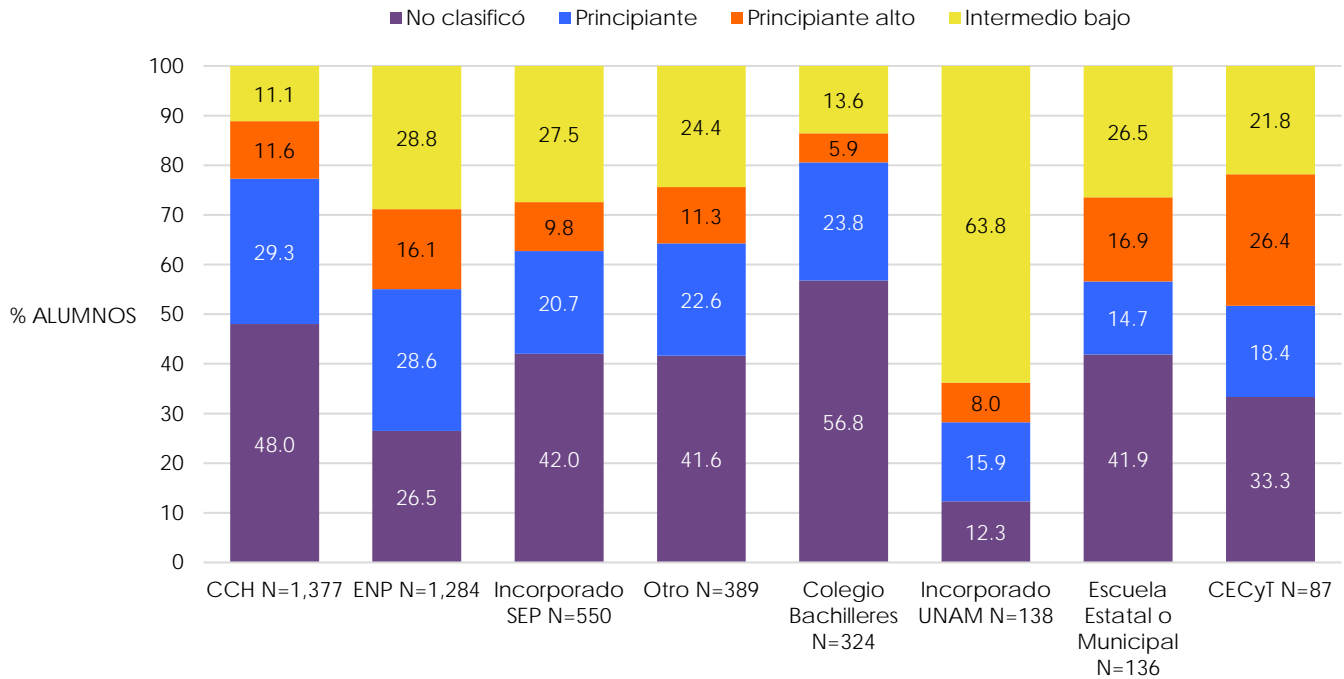

Nota: la opción Otro engloba los siguientes bachilleratos: Conalep, Normal Superior, Del Extranjero, Preparatoria Abierta, Militar y Otro.

Diagnóstico de Inglés 2020  
Área de las Humanidades y de las artes

Promedio del porcentaje de aciertos en Inglés en el nivel "No clasificó" en el área de las Humanidades y de las artes, por tipo de ingreso a la licenciatura y por bachillerato de procedencia

	N	MEDIA	DE	MIN	MAX
<b>Área de las Humanidades y de las artes</b>	<b>1,681</b>	<b>42.32</b>	<b>9.32</b>	<b>0.00</b>	<b>76.67</b>
<b>Tipo de ingreso</b>					
Pase reglamentado	1,001	44.06	9.19	10.00	76.67
Concurso de selección	680	39.77	8.91	0.00	68.33
<b>Bachillerato de procedencia</b>					
Militar	1	55.00		55.00	55.00
ENP	340	45.32	9.85	10.00	76.67
CCH	661	43.40	8.78	16.67	71.67
CECyT (IPN)	29	43.10	11.38	23.33	60.00
Conalep	18	41.11	9.62	28.33	65.00
Incorporado a la UNAM	17	40.20	7.95	26.67	51.67
Otro	110	40.15	9.95	0.00	61.67
Incorporado a la SEP	231	39.72	7.78	20.00	63.33
Colegio de Bachilleres	184	39.58	8.49	16.67	68.33
Escuela Estatal o Municipal	57	38.57	10.43	0.00	66.67
Preparatoria Abierta	19	38.51	9.73	26.67	58.33
Normal Superior	14	36.67	9.27	23.33	51.67
<b>Sistema de bachillerato de la UNAM, Escuela Nacional Preparatoria</b>					
ENP 9 Pedro de Alba	29	49.71	8.52	26.67	70.00
ENP 6 Antonio Caso	24	48.33	9.10	30.00	63.33
ENP 2 Erasmo Castellanos Quinto	41	45.69	10.91	23.33	66.67
ENP 4 Vidal Castañeda y Nájera	42	45.56	9.12	26.67	76.67
ENP 3 Justo Sierra	47	45.14	8.87	20.00	70.00
ENP 7 Ezequiel A. Chávez	39	44.49	9.11	16.67	61.67
ENP 5 José Vasconcelos	45	44.30	10.80	10.00	61.67
ENP 8 Miguel E. Schulz	40	43.83	10.10	18.33	60.00
ENP 1 Gabino Barreda	33	42.98	10.82	10.00	63.33
<b>Sistema de bachillerato de la UNAM, Colegio de Ciencias y Humanidades</b>					
CCH Vallejo	118	43.73	9.45	21.67	71.67
CCH Naucalpan	134	43.45	8.40	16.67	70.00
CCH Oriente	139	43.44	9.01	20.00	66.67
CCH Azcapotzalco	151	43.22	8.84	18.33	71.67
CCH Sur	119	43.22	8.27	23.33	63.33

N=Número de alumnos MEDIA= Promedio del porcentaje de aciertos DE=Desviación Estándar MIN=Porcentaje mínimo de aciertos MAX=Porcentaje máximo de aciertos

Diagnóstico de Inglés 2020  
Área de las Humanidades y de las artes

Promedio del porcentaje de aciertos en Inglés en el nivel Principiante en el área de las Humanidades y de las artes, por tipo de ingreso a la licenciatura y por bachillerato de procedencia

	N	MEDIA	DE	MIN	MAX
<b>Área de las Humanidades y de las artes</b>	<b>1,107</b>	<b>63.57</b>	<b>9.13</b>	<b>36.67</b>	<b>88.33</b>
<b>Tipo de ingreso</b>					
Pase reglamentado	770	63.63	9.03	40.00	88.33
Concurso de selección	337	63.45	9.34	36.67	88.33
<b>Bachillerato de procedencia</b>					
Del extranjero	4	72.08	8.09	60.00	76.67
Incorporado a la UNAM	22	67.42	8.86	46.67	86.67
Otro	60	66.50	9.95	45.00	85.00
ENP	367	65.60	8.88	40.00	88.33
Escuela Estatal o Municipal	20	63.75	7.93	45.00	75.00
Incorporado a la SEP	114	63.52	9.50	40.00	88.33
CCH	403	61.83	8.80	40.00	88.33
CECyT (IPN)	16	61.67	9.15	48.33	80.00
Colegio de Bachilleres	77	61.13	8.17	40.00	78.33
Conalep	3	61.11	6.94	53.33	66.67
Normal Superior	4	60.00	5.93	55.00	68.33
Preparatoria Abierta	17	58.04	9.63	36.67	71.67
<b>Sistema de bachillerato de la UNAM, Escuela Nacional Preparatoria</b>					
ENP 6 Antonio Caso	33	68.79	8.27	46.67	80.00
ENP 1 Gabino Barreda	27	67.04	8.53	51.67	83.33
ENP 9 Pedro de Alba	60	66.42	9.42	46.67	86.67
ENP 8 Miguel E. Schulz	39	66.20	10.82	46.67	85.00
ENP 3 Justo Sierra	40	66.13	9.59	46.67	88.33
ENP 5 José Vasconcelos	54	65.09	8.26	46.67	86.67
ENP 4 Vidal Castañeda y Nájera	37	64.19	7.77	40.00	81.67
ENP 7 Ezequiel A. Chávez	40	63.71	8.49	46.67	80.00
ENP 2 Erasmo Castellanos Quinto	37	63.38	7.54	46.67	78.33
<b>Sistema de bachillerato de la UNAM, Colegio de Ciencias y Humanidades</b>					
CCH Oriente	81	63.60	9.59	40.00	86.67
CCH Vallejo	86	62.87	8.69	45.00	88.33
CCH Sur	76	61.18	9.16	40.00	86.67
CCH Azcapotzalco	90	60.96	9.08	41.67	88.33
CCH Naucalpan	70	60.31	6.75	48.33	81.67

N=Número de alumnos MEDIA= Promedio del porcentaje de aciertos DE=Desviación Estándar MIN=Porcentaje mínimo de aciertos MAX=Porcentaje máximo de aciertos

Diagnóstico de Inglés 2020  
Área de las Humanidades y de las artes

Promedio del porcentaje de aciertos en Inglés en el nivel Principiante alto en el área de las Humanidades y de las artes, por tipo de ingreso a la licenciatura y por bachillerato de procedencia

	N	MEDIA	DE	MIN	MAX
<b>Área de las Humanidades y de las artes</b>	<b>541</b>	<b>76.67</b>	<b>5.78</b>	<b>53.33</b>	<b>90.00</b>
<b>Tipo de ingreso</b>					
Concurso de selección	174	76.69	6.19	53.33	90.00
Pase reglamentado	367	76.67	5.58	61.67	88.33
<b>Bachillerato de procedencia</b>					
Incorporado a la UNAM	11	80.30	3.15	75.00	85.00
Escuela Estatal o Municipal	23	78.84	6.08	60.00	88.33
Colegio de Bachilleres	19	78.25	6.37	65.00	88.33
ENP	207	77.00	5.58	61.67	88.33
Preparatoria Abierta	9	76.67	8.50	60.00	83.33
Otro	34	76.52	5.92	61.67	86.67
CCH	160	76.23	5.57	61.67	86.67
Incorporado a la SEP	54	75.49	5.96	60.00	90.00
Conalep	1	75.00		75.00	75.00
CECyT (IPN)	23	74.64	6.36	53.33	83.33
<b>Sistema de bachillerato de la UNAM, Escuela Nacional Preparatoria</b>					
ENP 4 Vidal Castañeda y Nájera	22	79.17	5.74	63.33	86.67
ENP 9 Pedro de Alba	33	78.59	6.32	65.00	88.33
ENP 3 Justo Sierra	20	76.83	4.71	68.33	86.67
ENP 5 José Vasconcelos	28	76.79	6.43	61.67	88.33
ENP 1 Gabino Barreda	11	76.67	3.94	71.67	83.33
ENP 6 Antonio Caso	26	76.47	5.02	66.67	83.33
ENP 8 Miguel E. Schulz	22	76.21	6.05	61.67	85.00
ENP 7 Ezequiel A. Chávez	14	76.07	4.65	68.33	81.67
ENP 2 Erasmo Castellanos Quinto	31	75.65	5.14	63.33	83.33
<b>Sistema de bachillerato de la UNAM, Colegio de Ciencias y Humanidades</b>					
CCH Oriente	41	76.83	5.90	63.33	86.67
CCH Azcapotzalco	34	76.52	4.81	63.33	83.33
CCH Sur	35	76.19	6.67	61.67	86.67
CCH Naucalpan	23	76.16	4.39	68.33	86.67
CCH Vallejo	27	75.06	5.46	61.67	83.33

N=Número de alumnos MEDIA= Promedio del porcentaje de aciertos DE=Desviación Estándar MIN=Porcentaje mínimo de aciertos MAX=Porcentaje máximo de aciertos

Diagnóstico de Inglés 2020  
Área de las Humanidades y de las artes

Promedio del porcentaje de aciertos en Inglés en el nivel Intermedio bajo en el área de las Humanidades y de las artes, por tipo de ingreso a la licenciatura y por bachillerato de procedencia

	N	MEDIA	DE	MIN	MAX
<b>Área de las Humanidades y de las artes</b>	<b>956</b>	<b>90.57</b>	<b>4.62</b>	<b>76.67</b>	<b>100.00</b>
<b>Tipo de ingreso</b>					
Concurso de selección	433	91.21	4.59	78.33	98.33
Pase reglamentado	523	90.04	4.59	76.67	100.00
<b>Bachillerato de procedencia</b>					
Conalep	1	93.33		93.33	93.33
Preparatoria Abierta	10	93.17	2.77	88.33	98.33
Incorporado a la UNAM	88	91.82	4.43	78.33	98.33
Escuela Estatal o Municipal	36	91.81	4.20	81.67	98.33
Otro	73	91.58	4.41	78.33	98.33
Normal Superior	4	91.25	2.50	88.33	93.33
Colegio de Bachilleres	44	90.95	4.44	81.67	98.33
Incorporado a la SEP	151	90.70	4.93	78.33	98.33
ENP	370	90.46	4.48	78.33	100.00
CECyT (IPN)	19	90.09	5.28	78.33	96.67
Del extranjero	7	89.29	4.18	80.00	91.67
CCH	153	89.00	4.70	76.67	100.00
<b>Sistema de bachillerato de la UNAM, Escuela Nacional Preparatoria</b>					
ENP 6 Antonio Caso	79	91.48	4.58	81.67	100.00
ENP 8 Miguel E. Schulz	44	91.17	4.53	81.67	98.33
ENP 9 Pedro de Alba	76	90.26	4.25	78.33	98.33
ENP 2 Erasmo Castellanos Quinto	30	90.22	3.96	83.33	96.67
ENP 5 José Vasconcelos	64	90.18	4.57	80.00	98.33
ENP 4 Vidal Castañeda y Nájera	22	89.92	3.87	83.33	96.67
ENP 3 Justo Sierra	21	89.68	4.85	78.33	98.33
ENP 1 Gabino Barrera	18	89.44	4.98	78.33	96.67
ENP 7 Ezequiel A. Chávez	16	88.96	4.98	80.00	96.67
<b>Sistema de bachillerato de la UNAM, Colegio de Ciencias y Humanidades</b>					
CCH Sur	54	89.88	4.87	78.33	98.33
CCH Naucalpan	17	88.92	6.15	76.67	100.00
CCH Oriente	28	88.63	4.16	83.33	98.33
CCH Azcapotzalco	32	88.54	4.39	80.00	96.67
CCH Vallejo	22	88.03	4.10	80.00	95.00

N=Número de alumnos MEDIA= Promedio del porcentaje de aciertos DE=Desviación Estándar MIN=Porcentaje mínimo de aciertos MAX=Porcentaje máximo de aciertos



**Diagnóstico de Inglés 2020**  
**Área de las Humanidades y de las artes**

Porcentaje de alumnos en cada nivel de Inglés en el área de las Humanidades y de las artes, por plantel de procedencia

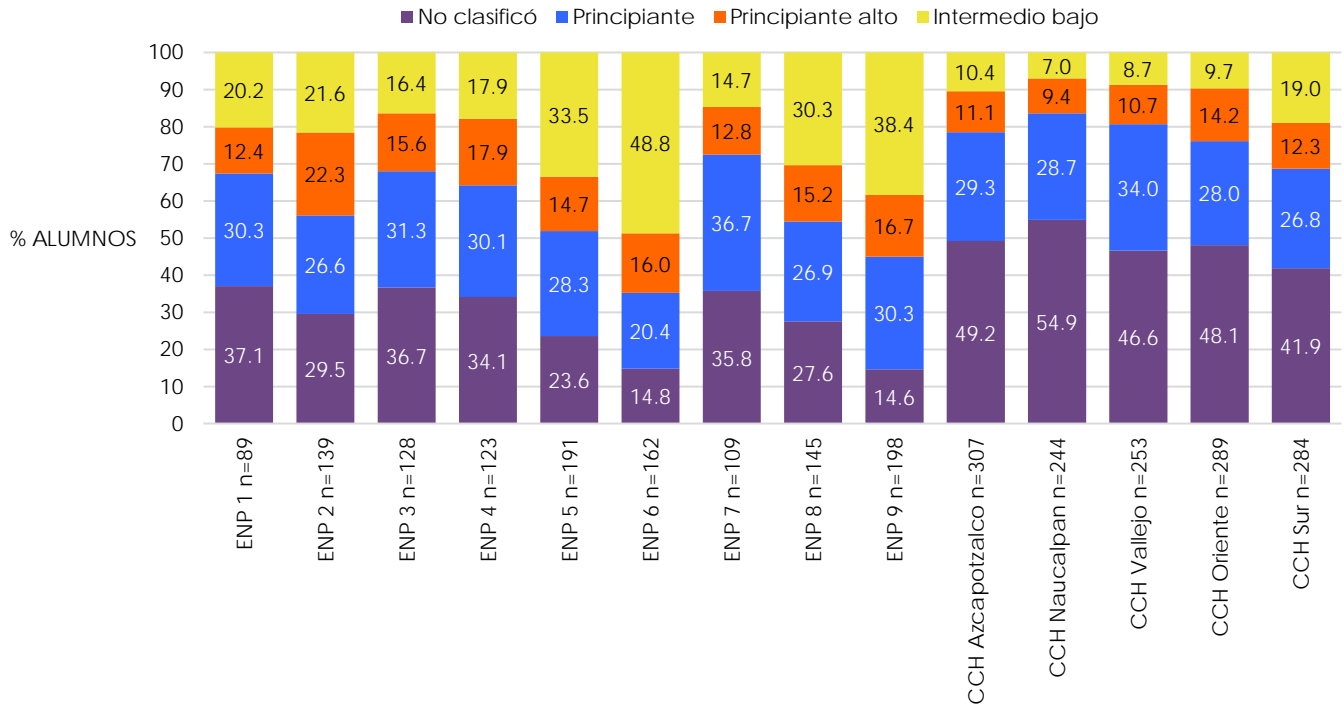

Porcentaje de alumnos en cada nivel de Inglés en las entidades académicas del área de las Humanidades y de las artes, por sistema de enseñanza: escolarizado

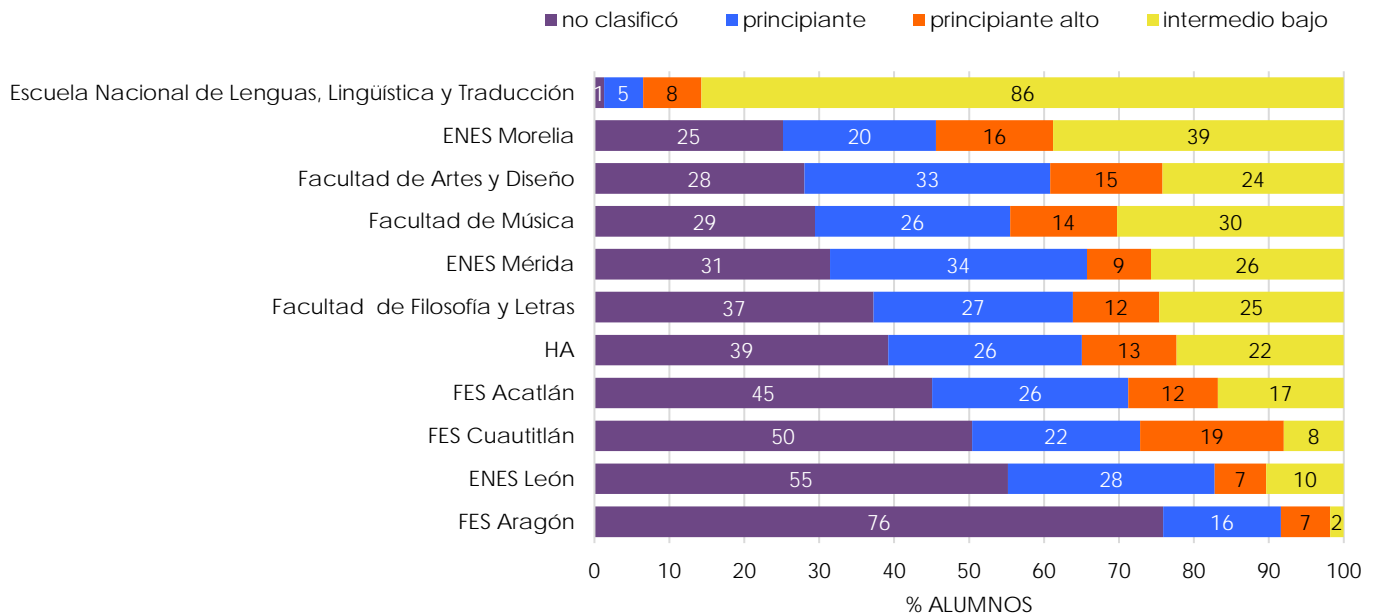

Nota : la barra que se indica como HA corresponde a la clasificación en cada nivel de inglés de todos los alumnos del Área de las Humanidades y de las artes que hicieron el examen diagnóstico de inglés (N=4,285)

**Diagnóstico de Inglés 2020**  
**Área de las Humanidades y de las artes**

Porcentaje de alumnos en cada nivel de Inglés en las entidades académicas del área de las Humanidades y de las artes, por sistema de enseñanza: SUAYED

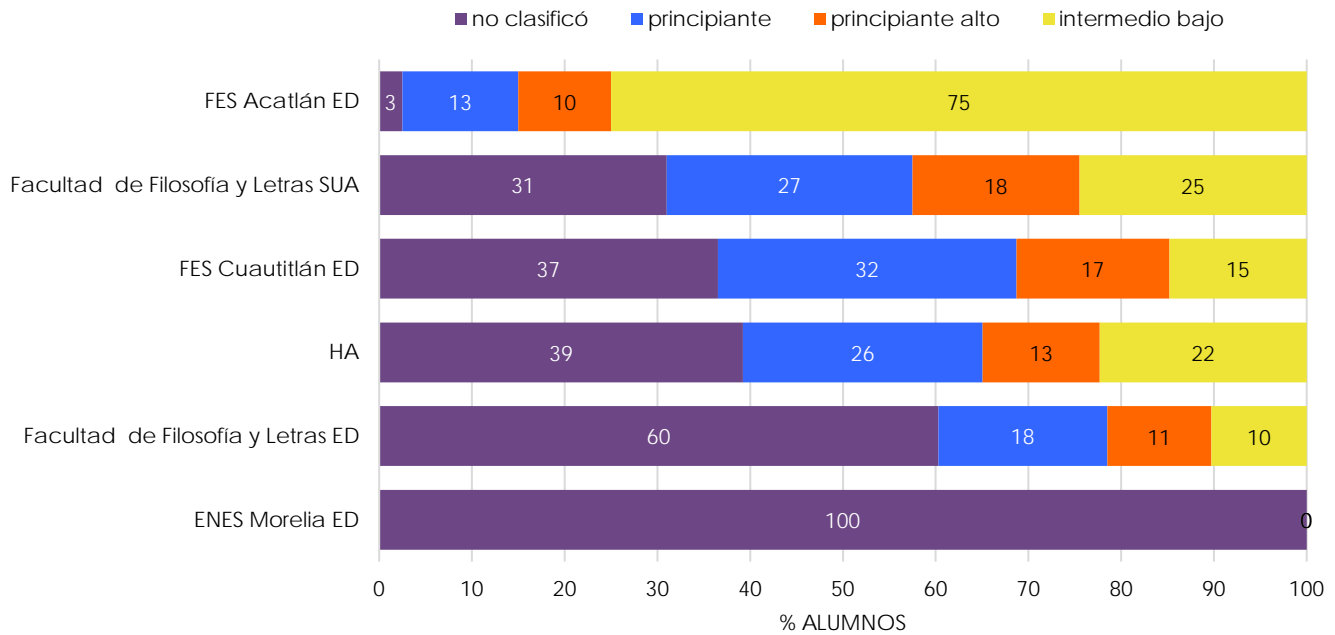

Promedio del porcentaje de aciertos en cada nivel de Inglés en las entidades académicas del área de las Humanidades y de las artes

	N	MEDIA	DE	MIN	MAX
<b>No clasificó</b>	<b>1,681</b>	<b>42.32</b>	<b>9.32</b>	<b>0.00</b>	<b>76.67</b>
Escuela Nacional de Lenguas, Lingüística y Traducción	1	70.00		70.00	70.00
FES Acatlán ED	1	56.67		56.67	56.67
Facultad de Artes y Diseño	211	47.39	8.75	25.00	70.00
FES Cuautitlán	63	46.96	8.15	28.33	66.67
ENES Morelia	37	45.05	8.23	31.67	65.00
Facultad de Filosofía y Letras	513	42.89	9.40	0.00	71.67
Facultad de Filosofía y Letras SUA	62	42.45	9.61	20.00	63.33
FES Acatlán	351	41.76	8.40	16.67	76.67
Facultad de Música	35	41.62	8.77	23.33	63.33
Facultad de Filosofía y Letras ED	129	39.37	9.51	15.00	60.00
ENES León	16	38.33	13.25	0.00	53.33
FES Cuautitlán ED	42	38.17	10.23	18.33	60.00
FES Aragón	208	38.04	7.32	20.00	58.33
ENES Mérida	11	37.58	8.18	26.67	53.33
ENES Morelia ED	1	28.33		28.33	28.33

N=Número de alumnos MEDIA= Promedio del porcentaje de aciertos DE=Desviación Estándar MIN=Porcentaje mínimo de aciertos MAX=Porcentaje máximo de aciertos

Diagnóstico de Inglés 2020  
Área de las Humanidades y de las artes

	N	MEDIA	DE	MIN	MAX
<b>Principiante</b>	<b>1,107</b>	<b>63.57</b>	<b>9.13</b>	<b>36.67</b>	<b>88.33</b>
Escuela Nacional de Lenguas, Lingüística y Traducción	4	75.00	9.33	66.67	86.67
Facultad de Música	31	65.43	8.96	48.33	88.33
Facultad de Filosofía y Letras SUA	53	64.47	8.58	46.67	81.67
Facultad de Artes y Diseño	247	64.41	8.77	43.33	88.33
ENES Morelia	30	64.39	12.26	45.00	85.00
ENES Mérida	12	64.31	11.34	41.67	83.33
FES Cuautitlán ED	37	64.01	8.40	41.67	75.00
FES Cuautitlán	28	63.75	7.92	50.00	83.33
Facultad de Filosofía y Letras	366	63.69	9.08	40.00	88.33
FES Acatlán ED	5	63.33	11.96	51.67	83.33
FES Acatlán	204	62.29	9.04	41.67	86.67
Facultad de Filosofía y Letras ED	39	61.71	9.38	40.00	81.67
ENES León	8	61.25	14.16	36.67	80.00
FES Aragón	43	61.20	8.42	43.33	78.33
<b>Principiante alto</b>	<b>541</b>	<b>76.67</b>	<b>5.78</b>	<b>53.33</b>	<b>90.00</b>
FES Acatlán ED	4	82.92	3.70	80.00	88.33
Escuela Nacional de Lenguas, Lingüística y Traducción	6	79.17	3.76	73.33	83.33
ENES Mérida	3	77.22	5.09	71.67	81.67
Facultad de Filosofía y Letras	159	77.13	5.89	61.67	90.00
FES Acatlán	93	77.08	5.33	61.67	88.33
Facultad de Artes y Diseño	113	76.83	5.51	63.33	88.33
Facultad de Filosofía y Letras SUA	36	76.76	5.79	53.33	86.67
ENES Morelia	23	76.45	5.37	66.67	86.67
FES Cuautitlán ED	19	76.05	6.17	63.33	85.00
FES Cuautitlán	24	75.90	4.64	66.67	85.00
Facultad de Música	17	75.88	8.10	60.00	86.67
Facultad de Filosofía y Letras ED	24	75.00	6.35	61.67	83.33
FES Aragón	18	72.96	6.25	60.00	81.67
ENES León	2	68.33	0.00	68.33	68.33

N=Número de alumnos MEDIA= Promedio del porcentaje de aciertos DE=Desviación Estándar MIN=Porcentaje mínimo de aciertos MAX=Porcentaje máximo de aciertos

Diagnóstico de Inglés 2020  
Área de las Humanidades y de las artes

	N	MEDIA	DE	MIN	MAX
<b>Intermedio bajo</b>	<b>956</b>	<b>90.57</b>	<b>4.62</b>	<b>76.67</b>	<b>100.00</b>
Escuela Nacional de Lenguas, Lingüística y Traducción	66	92.88	3.93	80.00	98.33
FES Acatlán ED	30	92.61	4.65	81.67	98.33
FES Acatlán	131	90.78	4.19	80.00	100.00
Facultad de Filosofía y Letras	339	90.47	4.77	78.33	98.33
Facultad de Artes y Diseño	182	90.44	4.53	78.33	100.00
ENES Morelia	57	90.38	5.18	78.33	98.33
ENES Mérida	9	90.37	4.47	85.00	96.67
Facultad de Música	36	90.32	3.92	80.00	96.67
Facultad de Filosofía y Letras ED	22	90.08	4.70	78.33	96.67
FES Cuautitlán ED	17	89.51	3.67	81.67	95.00
Facultad de Filosofía y Letras SUA	49	89.35	4.34	81.67	98.33
ENES León	3	88.89	7.88	80.00	95.00
FES Cuautitlán	10	86.17	5.16	76.67	93.33
FES Aragón	5	85.33	1.39	83.33	86.67

N=Número de alumnos MEDIA= Promedio del porcentaje de aciertos DE=Desviación Estándar MIN=Porcentaje mínimo de aciertos MAX=Porcentaje máximo de aciertos

Diagnóstico de Inglés 2020  
Área de las Ciencias sociales

Porcentaje de alumnos en cada nivel de Inglés en el área de las Ciencias sociales, por tipo de ingreso a la licenciatura

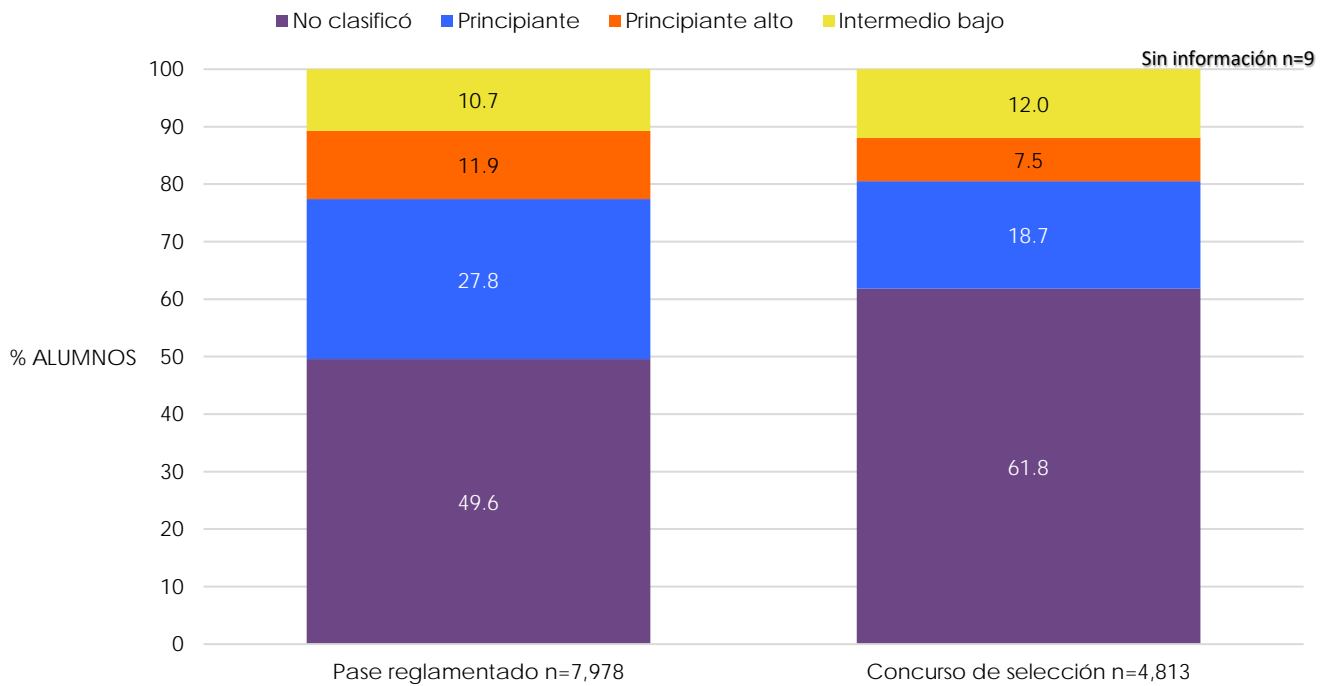

Porcentaje de alumnos en cada nivel de Inglés en el área de las Ciencias sociales, por bachillerato de procedencia

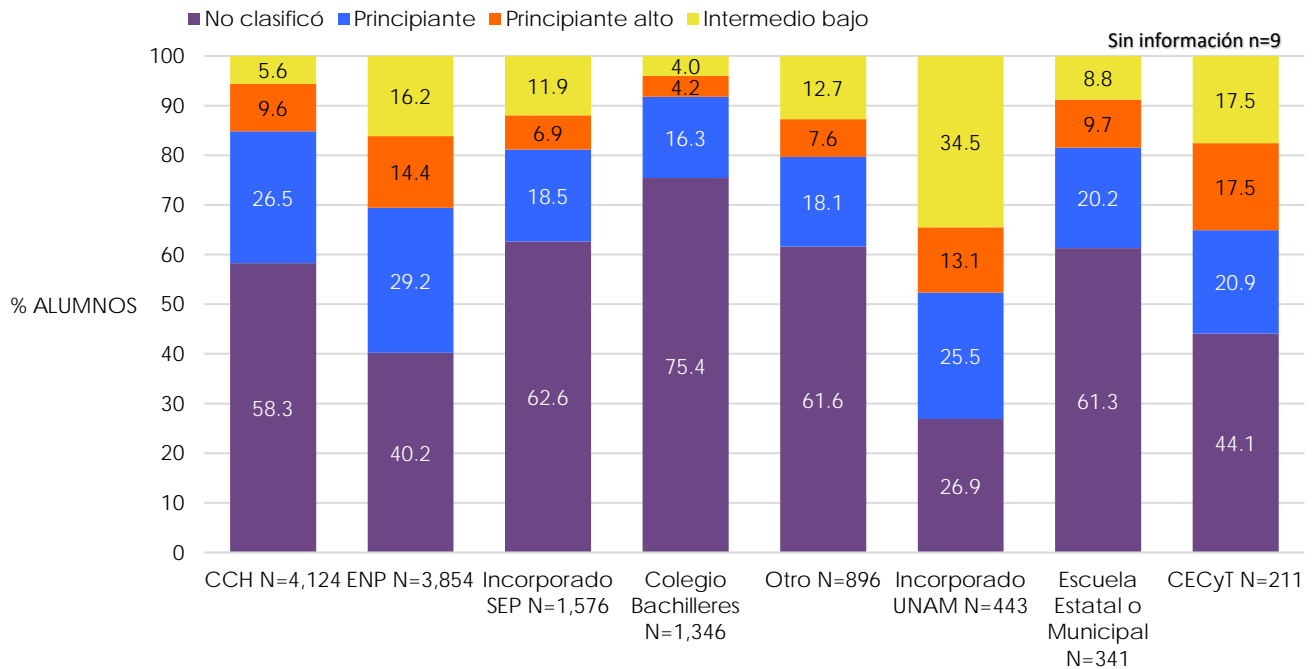

Nota: la opción Otro engloba los siguientes bachilleratos: Conalep, Normal Superior, Del Extranjero, Preparatoria Abierta, Militar y Otro.

Diagnóstico de Inglés 2020  
Área de las Ciencias sociales

Promedio del porcentaje de aciertos en Inglés en el nivel "No clasificó" en el área de las Ciencias sociales, por tipo de ingreso a la licenciatura y por bachillerato de procedencia

	N	MEDIA	DE	MIN	MAX
<b>Área de las Ciencias sociales</b>	<b>6,935</b>	<b>40.64</b>	<b>10.10</b>	<b>0.00</b>	<b>81.67</b>
<b>Tipo de ingreso</b>					
Pase reglamentado	3,954	42.01	9.81	0.00	71.67
Concurso de selección	2,975	38.82	10.21	0.00	81.67
Sin información	6	38.61	5.21	30.00	43.33
<b>Bachillerato de procedencia</b>					
Incorporado a la UNAM	119	43.46	11.84	0.00	81.67
ENP	1,550	43.37	9.92	0.00	71.67
CECyT (IPN)	93	42.62	11.47	0.00	66.67
CCH	2,404	41.14	9.63	0.00	71.67
Preparatoria Abierta	93	39.78	11.19	0.00	68.33
Incorporado a la SEP	987	38.87	10.44	0.00	71.67
Escuela Estatal o Municipal	209	38.76	9.66	3.33	63.33
Normal Superior	41	38.50	11.20	1.67	58.33
Otro	325	38.41	9.85	0.00	65.00
Militar	1	38.33		38.33	38.33
Colegio de Bachilleres	1,015	38.31	9.59	0.00	68.33
Conalep	90	34.72	8.87	0.00	58.33
Del extranjero	2	34.17	1.18	33.33	35.00
<b>Sistema de bachillerato de la UNAM, Escuela Nacional Preparatoria</b>					
ENP 9 Pedro de Alba	136	45.15	10.89	0.00	68.33
ENP 6 Antonio Caso	65	44.38	10.83	0.00	71.67
ENP 2 Erasmo Castellanos Quinto	155	44.34	10.00	21.67	71.67
ENP 8 Miguel E. Schulz	194	43.75	10.39	0.00	63.33
ENP 5 José Vasconcelos	267	43.69	9.12	20.00	71.67
ENP 3 Justo Sierra	149	42.75	10.57	0.00	70.00
ENP 7 Ezequiel A. Chávez	218	42.72	9.37	0.00	68.33
ENP 1 Gabino Barrera	193	42.33	9.63	11.67	65.00
ENP 4 Vidal Castañeda y Nájera	173	42.33	9.62	18.33	65.00
<b>Sistema de bachillerato de la UNAM, Colegio de Ciencias y Humanidades</b>					
CCH Sur	518	41.48	9.90	0.00	71.67
CCH Azcapotzalco	404	41.33	9.92	0.00	68.33
CCH Vallejo	493	41.31	10.02	0.00	70.00
CCH Oriente	519	41.24	9.44	0.00	68.33
CCH Naucalpan	470	40.31	8.84	0.00	65.00

N=Número de alumnos MEDIA= Promedio del porcentaje de aciertos DE=Desviación Estándar MIN=Porcentaje mínimo de aciertos MAX=Porcentaje máximo de aciertos

Diagnóstico de Inglés 2020  
Área de las Ciencias sociales

Promedio del porcentaje de aciertos en Inglés en el nivel Principiante en el área de las Ciencias sociales, por tipo de ingreso a la licenciatura y por bachillerato de procedencia

	N	MEDIA	DE	MIN	MAX
<b>Área de las Ciencias sociales</b>	<b>3,122</b>	<b>61.88</b>	<b>9.25</b>	<b>25.00</b>	<b>88.33</b>
<b>Tipo de ingreso</b>					
Concurso de selección	900	62.03	9.71	25.00	86.67
Pase reglamentado	2,220	61.81	9.05	26.67	88.33
Sin información	2	71.67	14.14	61.67	81.67
<b>Bachillerato de procedencia</b>					
Del extranjero	1	70.00		70.00	70.00
Conalep	6	66.67	4.94	58.33	71.67
Incorporado a la UNAM	113	63.54	10.46	25.00	85.00
Otro	115	63.10	10.51	33.33	86.67
Preparatoria Abierta	30	63.00	10.37	36.67	85.00
ENP	1,126	62.64	8.72	28.33	88.33
Incorporado a la SEP	292	62.17	9.16	31.67	86.67
Escuela Estatal o Municipal	69	61.47	9.13	26.67	78.33
CECyT (IPN)	44	61.36	10.29	41.67	80.00
CCH	1,094	60.96	9.31	26.67	88.33
Normal Superior	10	60.83	10.22	46.67	75.00
Colegio de Bachilleres	220	60.58	9.55	30.00	85.00
<b>Sistema de bachillerato de la UNAM, Escuela Nacional Preparatoria</b>					
ENP 9 Pedro de Alba	133	64.39	8.03	43.33	83.33
ENP 2 Erasmo Castellanos Quinto	143	63.02	9.09	28.33	85.00
ENP 6 Antonio Caso	99	63.00	9.74	38.33	86.67
ENP 4 Vidal Castañeda y Nájera	108	62.90	7.86	46.67	85.00
ENP 8 Miguel E. Schulz	132	62.77	8.50	41.67	85.00
ENP 5 José Vasconcelos	199	62.65	9.24	40.00	88.33
ENP 3 Justo Sierra	99	62.02	8.46	38.33	83.33
ENP 1 Gabino Barreda	90	61.61	8.83	41.67	83.33
ENP 7 Ezequiel A. Chávez	123	60.93	8.15	38.33	78.33
<b>Sistema de bachillerato de la UNAM, Colegio de Ciencias y Humanidades</b>					
CCH Sur	247	61.31	9.19	36.67	86.67
CCH Azcapotzalco	223	61.18	9.82	35.00	85.00
CCH Oriente	217	60.89	9.19	36.67	88.33
CCH Vallejo	217	60.69	9.73	28.33	85.00
CCH Naucalpan	190	60.64	8.54	26.67	81.67

N=Número de alumnos MEDIA= Promedio del porcentaje de aciertos DE=Desviación Estándar MIN=Porcentaje mínimo de aciertos MAX=Porcentaje máximo de aciertos

Diagnóstico de Inglés 2020  
Área de las Ciencias sociales

Promedio del porcentaje de aciertos en Inglés en el nivel Principiante alto en el área de las Ciencias sociales, por tipo de ingreso a la licenciatura y por bachillerato de procedencia

	N	MEDIA	DE	MIN	MAX
<b>Área de las Ciencias sociales</b>	<b>1,312</b>	<b>75.79</b>	<b>5.59</b>	<b>56.67</b>	<b>88.33</b>
<b>Tipo de ingreso</b>					
Pase reglamentado	949	75.87	5.56	56.67	88.33
Concurso de selección	362	75.64	5.64	56.67	88.33
Sin información	1	61.67		61.67	61.67
<b>Bachillerato de procedencia</b>					
Normal Superior	4	80.00	4.91	73.33	85.00
Del extranjero	2	77.50	1.18	76.67	78.33
Escuela Estatal o Municipal	33	76.31	4.80	66.67	86.67
ENP	555	76.18	5.49	58.33	88.33
Incorporado a la UNAM	58	76.06	5.28	65.00	88.33
Incorporado a la SEP	109	75.90	5.60	58.33	88.33
Otro	49	75.61	5.91	61.67	86.67
CCH	394	75.42	5.64	56.67	88.33
Colegio de Bachilleres	57	75.18	6.34	60.00	86.67
Preparatoria Abierta	10	75.00	4.08	66.67	80.00
CECyT (IPN)	37	74.28	6.16	56.67	83.33
Conalep	3	72.22	0.96	71.67	73.33
<b>Sistema de bachillerato de la UNAM, Escuela Nacional Preparatoria</b>					
ENP 6 Antonio Caso	84	77.84	5.59	63.33	85.00
ENP 9 Pedro de Alba	83	76.93	5.62	61.67	88.33
ENP 3 Justo Sierra	45	76.44	5.51	63.33	85.00
ENP 5 José Vasconcelos	106	76.23	4.91	63.33	86.67
ENP 8 Miguel E. Schulz	65	76.10	5.31	58.33	85.00
ENP 4 Vidal Castañeda y Nájera	40	75.92	5.39	66.67	86.67
ENP 2 Erasmo Castellanos Quinto	58	75.72	4.97	61.67	86.67
ENP 7 Ezequiel A. Chávez	40	74.79	5.34	65.00	85.00
ENP 1 Gabino Barrera	34	72.70	6.54	61.67	85.00
<b>Sistema de bachillerato de la UNAM, Colegio de Ciencias y Humanidades</b>					
CCH Sur	84	75.65	5.23	63.33	86.67
CCH Vallejo	98	75.51	5.14	63.33	86.67
CCH Naucalpan	55	75.39	5.80	61.67	88.33
CCH Azcapotzalco	86	75.25	6.28	56.67	88.33
CCH Oriente	71	75.23	5.96	61.67	86.67

N=Número de alumnos MEDIA= Promedio del porcentaje de aciertos DE=Desviación Estándar MIN=Porcentaje mínimo de aciertos MAX=Porcentaje máximo de aciertos



Diagnóstico de Inglés 2020  
Área de las Ciencias sociales

Promedio del porcentaje de aciertos en Inglés en el nivel Intermedio bajo en el área de las Ciencias sociales, por tipo de ingreso a la licenciatura y por bachillerato de procedencia

	N	MEDIA	DE	MIN	MAX
<b>Área de las Ciencias sociales</b>	<b>1,431</b>	<b>89.20</b>	<b>4.72</b>	<b>75.00</b>	<b>98.33</b>
<b>Tipo de ingreso</b>					
Concurso de selección	576	89.93	4.76	76.67	98.33
Pase reglamentado	855	88.70	4.63	75.00	98.33
<b>Bachillerato de procedencia</b>					
Del extranjero	10	94.00	2.51	88.33	96.67
Incorporado a la UNAM	153	90.60	4.55	78.33	98.33
Incorporado a la SEP	188	90.42	4.54	78.33	98.33
Otro	81	89.47	5.10	76.67	98.33
ENP	623	89.18	4.59	75.00	98.33
Escuela Estatal o Municipal	30	88.83	4.06	83.33	98.33
CECyT (IPN)	37	88.69	4.62	78.33	96.67
Colegio de Bachilleres	54	88.67	5.15	78.33	98.33
Normal Superior	8	87.92	6.71	78.33	96.67
Preparatoria Abierta	15	87.67	4.79	78.33	96.67
CCH	232	87.43	4.50	76.67	98.33
<b>Sistema de bachillerato de la UNAM, Escuela Nacional Preparatoria</b>					
ENP 6 Antonio Caso	160	90.29	4.93	78.33	98.33
ENP 9 Pedro de Alba	118	89.18	4.29	76.67	98.33
ENP 5 José Vasconcelos	105	89.16	4.17	76.67	98.33
ENP 2 Erasmo Castellanos Quinto	58	88.99	4.94	78.33	98.33
ENP 1 Gabino Barreda	27	88.83	3.55	83.33	95.00
ENP 3 Justo Sierra	41	88.66	4.14	81.67	96.67
ENP 8 Miguel E. Schulz	48	88.30	4.73	80.00	98.33
ENP 7 Ezequiel A. Chávez	36	87.96	4.67	78.33	98.33
ENP 4 Vidal Castañeda y Nájera	30	87.50	4.81	75.00	96.67
<b>Sistema de bachillerato de la UNAM, Colegio de Ciencias y Humanidades</b>					
CCH Naucalpan	39	88.38	4.18	81.67	98.33
CCH Vallejo	46	88.04	4.42	80.00	96.67
CCH Azcapotzalco	55	87.61	4.51	78.33	98.33
CCH Sur	73	86.83	4.66	76.67	98.33
CCH Oriente	19	85.79	4.35	80.00	98.33

N=Número de alumnos MEDIA= Promedio del porcentaje de aciertos DE=Desviación Estándar MIN=Porcentaje mínimo de aciertos MAX=Porcentaje máximo de aciertos

**Diagnóstico de Inglés 2020**  
**Área de las Ciencias sociales**

Porcentaje de alumnos en cada nivel de Inglés en el área de las Ciencias sociales, por bachillerato de procedencia

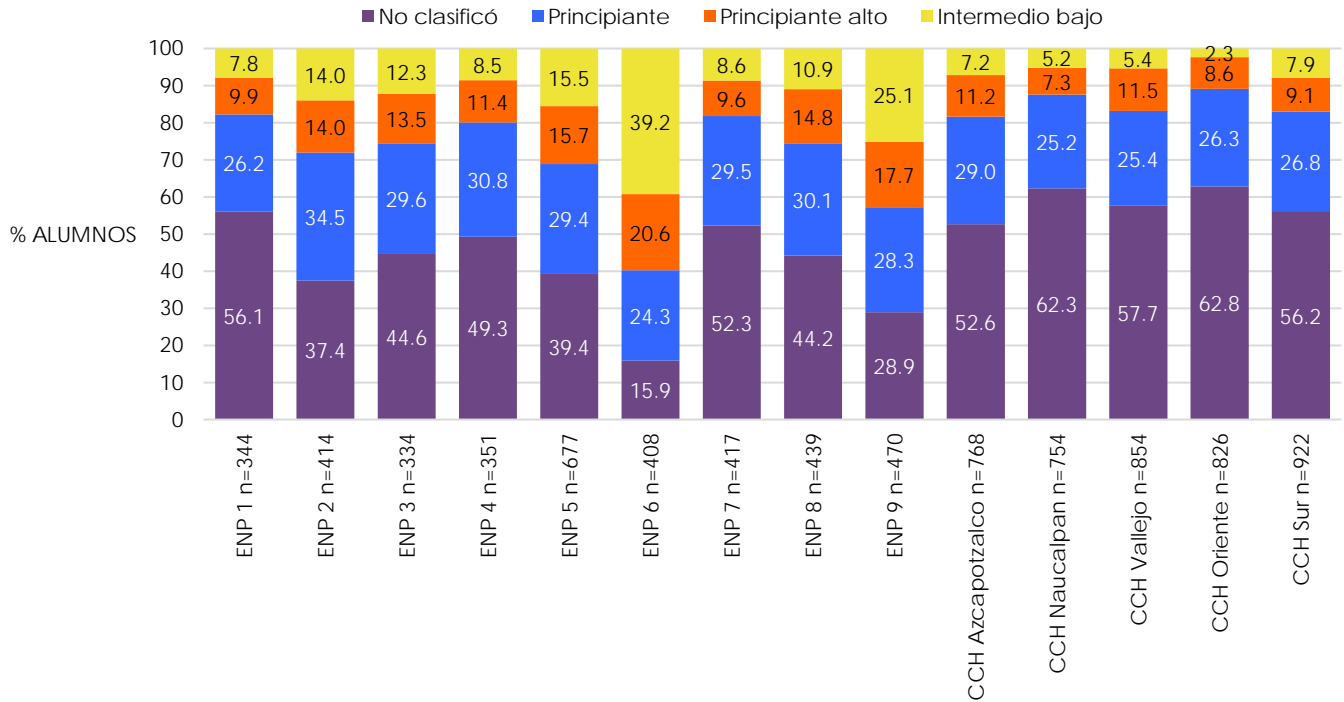

Porcentaje de alumnos en cada nivel de Inglés en las entidades académicas del área de las Ciencias sociales, por sistema de enseñanza: escolarizado

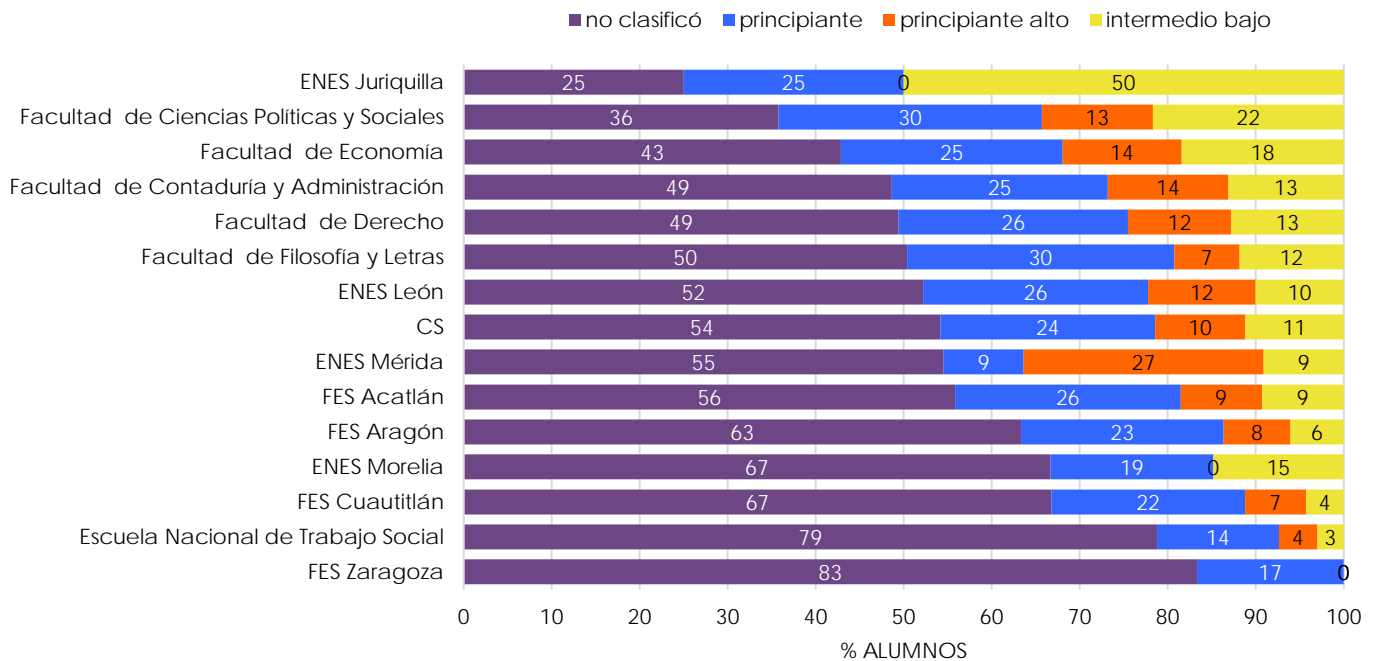

Nota : la barra que se indica como CS corresponde a la clasificación en cada nivel de inglés de todos los alumnos del Área de las Ciencias sociales que hicieron el examen diagnóstico de inglés (N=12,800)

**Diagnóstico de Inglés 2020**  
**Área de las Ciencias sociales**

Porcentaje de alumnos en cada nivel de Inglés en las entidades académicas del área de las Ciencias sociales, por sistema de enseñanza: SUAyED

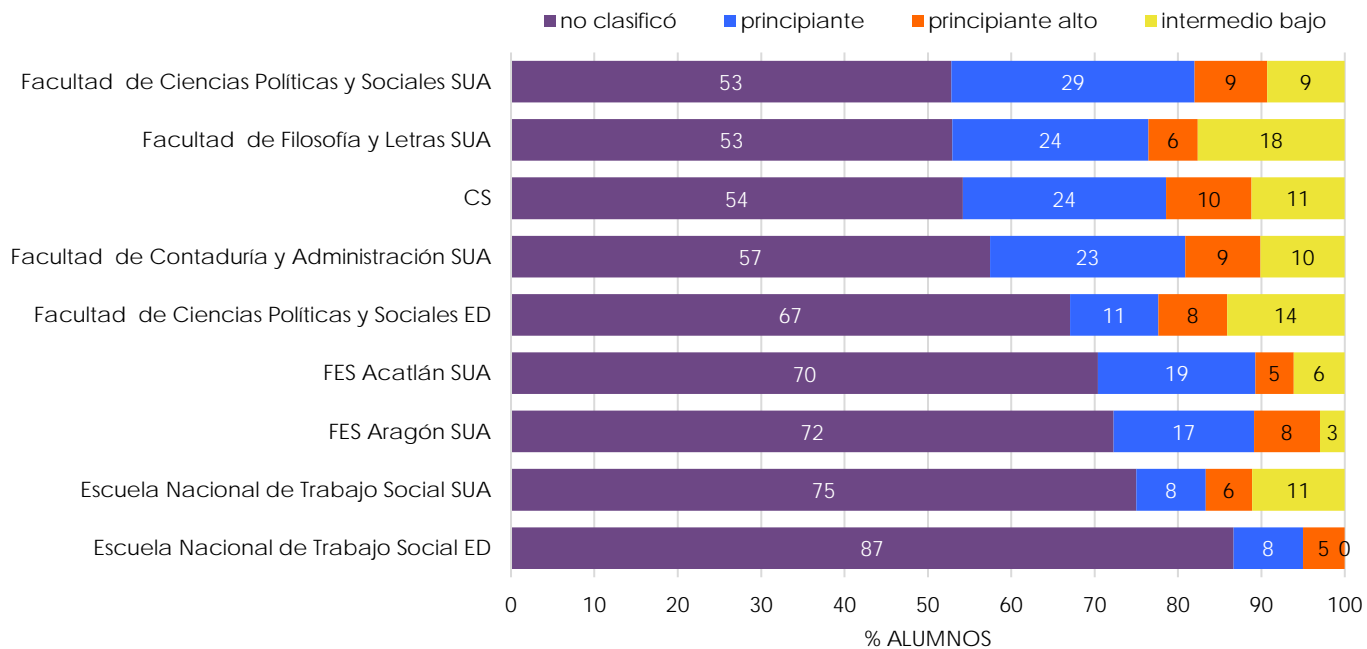

Diagnóstico de Inglés 2020  
Área de las Ciencias sociales

Promedio del porcentaje de aciertos en cada nivel de Inglés en las entidades académicas del área de las Ciencias sociales

	N	MEDIA	DE	MIN	MAX
<b>No clasificó</b>	<b>6,935</b>	<b>40.64</b>	<b>10.10</b>	<b>0.00</b>	<b>81.67</b>
Facultad de Ciencias Políticas y Sociales	513	43.29	9.63	0.00	71.67
Facultad de Derecho	754	43.18	8.94	8.33	81.67
Facultad de Filosofía y Letras SUA	9	43.15	7.97	28.33	53.33
Facultad de Economía	349	43.09	9.26	0.00	71.67
Facultad de Contaduría y Administración	1,136	42.52	9.59	0.00	70.00
Facultad de Filosofía y Letras	68	42.43	9.93	23.33	68.33
Facultad de Contaduría y Administración SUA	108	41.44	9.66	16.67	65.00
FES Acatlán	1,154	40.52	9.03	0.00	70.00
FES Cuautitlán	690	39.98	9.69	0.00	71.67
Escuela Nacional de Trabajo Social	342	39.60	8.65	15.00	65.00
FES Aragón	1,225	39.22	9.73	0.00	70.00
ENES León	47	39.22	9.03	21.67	56.67
Escuela Nacional de Trabajo Social SUA	27	39.14	10.07	18.33	58.33
Escuela Nacional de Trabajo Social ED	52	37.95	7.81	18.33	58.33
FES Acatlán SUA	138	37.31	9.74	0.00	61.67
ENES Morelia	18	36.57	7.64	20.00	46.67
FES Aragón SUA	146	36.52	10.23	0.00	63.33
ENES Mérida	6	34.72	16.38	8.33	56.67
FES Zaragoza	10	31.17	6.39	25.00	45.00
Facultad de Ciencias Políticas y Sociales ED	57	25.20	18.43	0.00	58.33
Facultad de Ciencias Políticas y Sociales SUA	85	24.31	17.89	0.00	61.67
ENES Juriquilla	1	0.00		0.00	0.00

N=Número de alumnos MEDIA= Promedio del porcentaje de aciertos DE=Desviación Estándar MIN=Porcentaje mínimo de aciertos MAX=Porcentaje máximo de aciertos

Diagnóstico de Inglés 2020  
Área de las Ciencias sociales

	N	MEDIA	DE	MIN	MAX
<b>Principiante</b>	<b>3,122</b>	<b>61.88</b>	<b>9.25</b>	<b>25.00</b>	<b>88.33</b>
ENES Juriquilla	1	80.00		80.00	80.00
FES Zaragoza	2	67.50	3.54	65.00	70.00
ENES Mérida	1	63.33		63.33	63.33
Facultad de Economía	205	63.23	9.18	35.00	88.33
ENES León	23	63.19	10.94	41.67	83.33
Facultad de Ciencias Políticas y Sociales	429	63.01	9.36	25.00	86.67
Facultad de Filosofía y Letras SUA	4	62.92	14.74	41.67	75.00
Facultad de Contaduría y Administración	573	62.76	9.03	26.67	88.33
Facultad de Derecho	398	62.50	8.60	40.00	86.67
Escuela Nacional de Trabajo Social	60	62.19	10.26	43.33	85.00
FES Acatlán	529	61.85	9.09	26.67	81.67
Facultad de Contaduría y Administración SUA	44	61.74	8.60	43.33	76.67
Facultad de Filosofía y Letras	41	61.71	8.70	41.67	76.67
FES Aragón	445	60.66	8.57	35.00	85.00
FES Acatlán SUA	37	60.41	8.72	43.33	86.67
FES Aragón SUA	34	59.56	10.22	31.67	75.00
FES Cuautitlán	227	59.54	9.68	36.67	81.67
Escuela Nacional de Trabajo Social SUA	3	58.89	10.05	48.33	68.33
Facultad de Ciencias Políticas y Sociales SUA	47	58.83	12.26	31.67	83.33
Escuela Nacional de Trabajo Social ED	5	56.67	10.07	48.33	70.00
Facultad de Ciencias Políticas y Sociales ED	9	51.11	17.20	28.33	71.67
ENES Morelia	5	47.33	7.32	40.00	56.67

N=Número de alumnos MEDIA= Promedio del porcentaje de aciertos DE=Desviación Estándar MIN=Porcentaje mínimo de aciertos MAX=Porcentaje máximo de aciertos

Diagnóstico de Inglés 2020  
Área de las Ciencias sociales

	N	MEDIA	DE	MIN	MAX
<b>Principiante alto</b>	<b>1,312</b>	<b>75.79</b>	<b>5.59</b>	<b>56.67</b>	<b>88.33</b>
Facultad de Filosofía y Letras SUA	1	81.67		81.67	81.67
ENES Mérida	3	77.78	5.36	71.67	81.67
Facultad de Filosofía y Letras	10	77.00	4.96	71.67	85.00
FES Aragón SUA	16	76.98	5.52	63.33	86.67
Facultad de Ciencias Políticas y Sociales	181	76.56	5.53	63.33	86.67
Facultad de Contaduría y Administración	320	76.08	5.35	60.00	88.33
Facultad de Ciencias Políticas y Sociales SUA	14	75.95	5.91	66.67	85.00
FES Acatlán	191	75.82	5.80	56.67	88.33
ENES León	11	75.76	4.56	68.33	83.33
FES Cuautitlán	72	75.65	5.56	61.67	86.67
Facultad de Economía	110	75.59	5.60	61.67	88.33
Facultad de Derecho	179	75.51	5.66	56.67	88.33
FES Aragón	147	75.36	5.54	60.00	85.00
Facultad de Ciencias Políticas y Sociales ED	7	75.24	7.84	63.33	86.67
Escuela Nacional de Trabajo Social	19	74.21	5.51	66.67	85.00
Facultad de Contaduría y Administración SUA	17	73.14	7.66	58.33	85.00
FES Acatlán SUA	9	72.59	5.41	65.00	81.67
Escuela Nacional de Trabajo Social SUA	2	71.67	0.00	71.67	71.67
Escuela Nacional de Trabajo Social ED	3	70.56	6.31	63.33	75.00

N=Número de alumnos MEDIA= Promedio del porcentaje de aciertos DE=Desviación Estándar MIN=Porcentaje mínimo de aciertos MAX=Porcentaje máximo de aciertos

Diagnóstico de Inglés 2020  
Área de las Ciencias sociales

	N	MEDIA	DE	MIN	MAX
<b>Intermedio bajo</b>	<b>1,431</b>	<b>89.20</b>	<b>4.72</b>	<b>75.00</b>	<b>98.33</b>
ENES Mérida	1	95.00		95.00	95.00
ENES Morelia	4	93.75	2.85	90.00	96.67
Facultad de Filosofía y Letras SUA	3	91.67	3.33	88.33	95.00
Facultad de Ciencias Políticas y Sociales	311	90.06	4.75	78.33	98.33
Facultad de Ciencias Políticas y Sociales ED	12	89.86	4.41	83.33	96.67
Facultad de Economía	150	89.83	4.62	78.33	98.33
Facultad de Filosofía y Letras	16	89.79	3.94	85.00	98.33
Facultad de Derecho	195	89.46	5.01	75.00	98.33
Facultad de Ciencias Políticas y Sociales SUA	15	89.44	4.91	80.00	96.67
Facultad de Contaduría y Administración SUA	19	89.21	4.35	83.33	95.00
ENES Juriquilla	2	89.17	5.89	85.00	93.33
ENES León	9	89.07	4.01	83.33	96.67
Facultad de Contaduría y Administración	306	88.65	4.53	76.67	98.33
FES Acatlán	192	88.57	4.90	76.67	98.33
FES Aragón	117	88.52	4.69	76.67	98.33
Escuela Nacional de Trabajo Social	13	88.46	3.82	81.67	95.00
FES Acatlán SUA	12	88.19	4.41	81.67	96.67
FES Cuautitlán	44	88.14	3.92	78.33	96.67
Escuela Nacional de Trabajo Social SUA	4	87.50	4.41	83.33	93.33
FES Aragón SUA	6	84.72	3.86	81.67	91.67

N=Número de alumnos MEDIA= Promedio del porcentaje de aciertos DE=Desviación Estándar MIN=Porcentaje mínimo de aciertos MAX=Porcentaje máximo de aciertos

**Diagnóstico de Inglés 2020**  
**Área de las Ciencias biológicas, químicas y de la salud**

Porcentaje de alumnos en cada nivel de Inglés en el área de las Ciencias biológicas, químicas y de la salud, por tipo de ingreso a la licenciatura

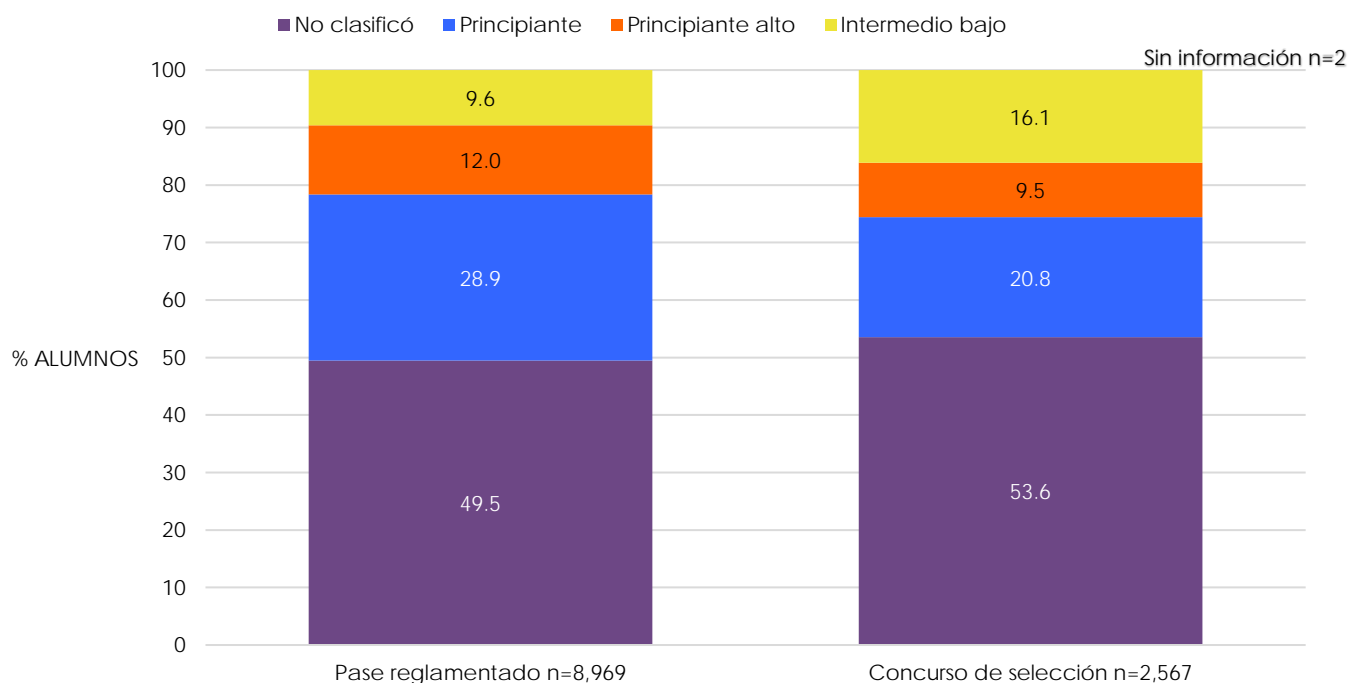

Porcentaje de alumnos en cada nivel de Inglés en el área de las Ciencias biológicas, químicas y de la salud, por bachillerato de procedencia

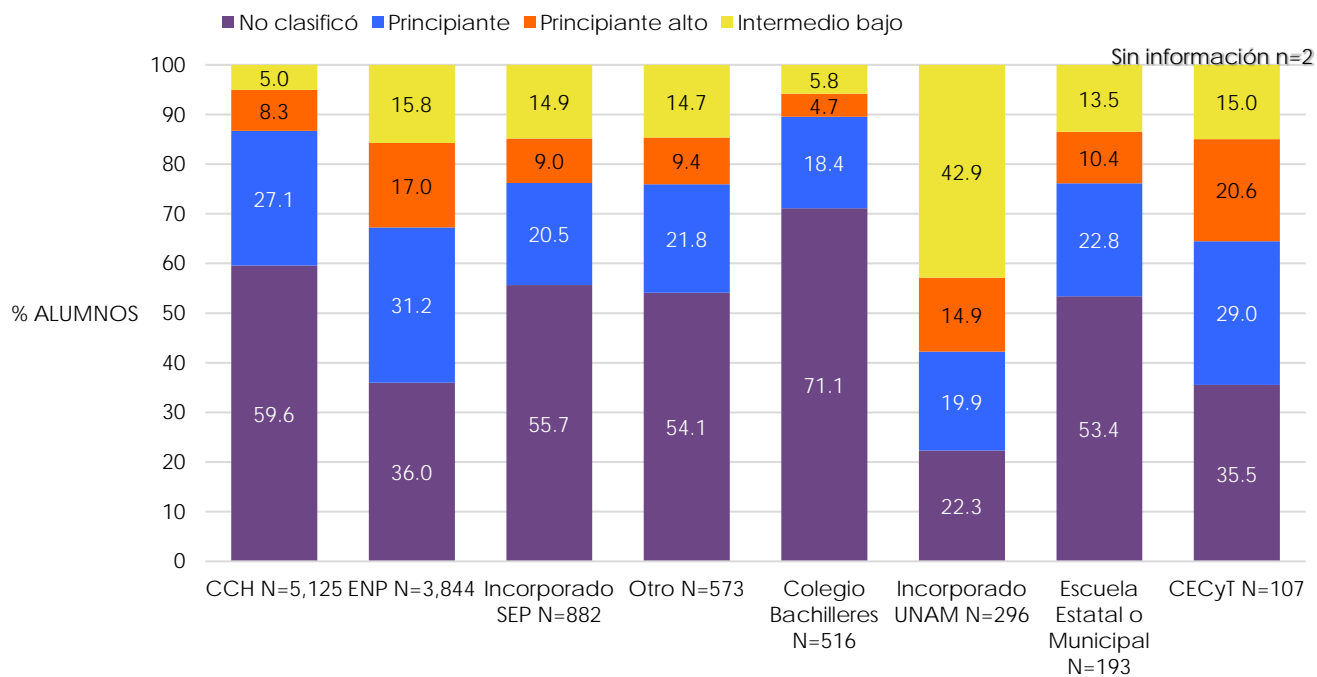

Nota: la opción Otro engloba los siguientes bachilleratos: Conalep, Normal Superior, Del Extranjero, Preparatoria Abierta, Militar y Otro.



Diagnóstico de Inglés 2020  
Área de las Ciencias biológicas, químicas y de la salud

Promedio del porcentaje de aciertos en Inglés en el nivel "No clasificó" en el área de las Ciencias biológicas, químicas y de la salud, por tipo de ingreso a la licenciatura y por bachillerato de procedencia

	N	MEDIA	DE	MIN	MAX
<b>Área de las Ciencias biológicas, químicas y de la salud</b>	<b>5,812</b>	<b>42.65</b>	<b>9.34</b>	<b>0.00</b>	<b>75.00</b>
<b>Tipo de ingreso</b>					
Pase reglamentado	4,437	43.36	9.23	0.00	75.00
Concurso de selección	1,375	40.35	9.33	0.00	70.00
<b>Bachillerato de procedencia</b>					
ENP	1,384	45.06	9.34	0.00	75.00
CECyT (IPN)	38	43.16	8.26	15.00	61.67
Incorporado a la UNAM	66	42.95	11.94	8.33	66.67
CCH	3,053	42.59	9.08	0.00	73.33
Escuela Estatal o Municipal	103	41.89	9.73	18.33	70.00
Incorporado a la SEP	491	40.55	9.35	0.00	65.00
Otro	221	40.48	9.55	0.00	65.00
Normal Superior	18	39.54	8.06	26.67	55.00
Preparatoria Abierta	17	39.41	10.47	20.00	56.67
Colegio de Bachilleres	367	39.26	8.60	0.00	65.00
Conalep	54	37.99	8.26	16.67	58.33
<b>Sistema de bachillerato de la UNAM, Escuela Nacional Preparatoria</b>					
ENP 6 Antonio Caso	55	48.61	8.11	25.00	66.67
ENP 9 Pedro de Alba	128	47.24	7.95	16.67	68.33
ENP 5 José Vasconcelos	209	46.09	9.66	0.00	75.00
ENP 2 Erasmo Castellanos Quinto	147	45.77	9.13	16.67	66.67
ENP 7 Ezequiel A. Chávez	235	45.71	8.20	16.67	65.00
ENP 3 Justo Sierra	122	44.60	11.70	0.00	70.00
ENP 8 Miguel E. Schulz	153	44.11	9.29	13.33	66.67
ENP 4 Vidal Castañeda y Nájera	177	43.90	8.76	0.00	65.00
ENP 1 Gabino Barreda	158	41.62	9.69	0.00	60.00
<b>Sistema de bachillerato de la UNAM, Colegio de Ciencias y Humanidades</b>					
CCH Vallejo	587	43.45	9.15	0.00	71.67
CCH Oriente	700	42.82	9.42	0.00	73.33
CCH Azcapotzalco	585	42.72	8.62	0.00	73.33
CCH Sur	521	42.33	9.13	0.00	66.67
CCH Naucalpan	660	41.67	8.92	0.00	68.33

N=Número de alumnos MEDIA= Promedio del porcentaje de aciertos DE=Desviación Estándar MIN=Porcentaje mínimo de aciertos MAX=Porcentaje máximo de aciertos

Diagnóstico de Inglés 2020  
Área de las Ciencias biológicas, químicas y de la salud

Promedio del porcentaje de aciertos en Inglés en el nivel Principiante en el área de las Ciencias biológicas, químicas y de la salud, por tipo de ingreso a la licenciatura y por bachillerato de procedencia

	N	MEDIA	DE	MIN	MAX
<b>Área de las Ciencias biológicas, químicas y de la salud</b>	<b>3,125</b>	<b>61.74</b>	<b>8.98</b>	<b>25.00</b>	<b>90.00</b>
<b>Tipo de ingreso</b>					
Concurso de selección	535	62.56	9.14	28.33	90.00
Pase reglamentado	2,590	61.57	8.94	25.00	90.00
<b>Bachillerato de procedencia</b>					
Incorporado a la UNAM	59	65.45	9.13	41.67	81.67
ENP	1,200	63.01	9.22	25.00	90.00
Incorporado a la SEP	181	62.97	9.12	33.33	90.00
Escuela Estatal o Municipal	44	62.84	8.79	45.00	81.67
Preparatoria Abierta	10	62.67	5.16	55.00	73.33
Otro	94	61.93	8.26	41.67	80.00
CECyT (IPN)	31	61.72	8.97	41.67	76.67
Colegio de Bachilleres	95	61.35	9.97	28.33	88.33
Normal Superior	12	60.69	6.72	46.67	70.00
CCH	1,390	60.33	8.51	28.33	86.67
Conalep	6	58.89	14.17	41.67	76.67
Del extranjero	3	58.33	19.22	40.00	78.33
<b>Sistema de bachillerato de la UNAM, Escuela Nacional Preparatoria</b>					
ENP 6 Antonio Caso	98	64.73	11.41	25.00	90.00
ENP 9 Pedro de Alba	192	63.92	9.14	25.00	85.00
ENP 5 José Vasconcelos	195	63.54	9.06	25.00	85.00
ENP 3 Justo Sierra	124	63.33	8.01	43.33	81.67
ENP 2 Erasmo Castellanos Quinto	180	63.09	8.85	30.00	83.33
ENP 4 Vidal Castañeda y Nájera	100	62.58	8.07	43.33	80.00
ENP 1 Gabino Barreda	81	62.43	9.65	28.33	80.00
ENP 8 Miguel E. Schulz	119	61.50	9.98	31.67	85.00
ENP 7 Ezequiel A. Chávez	111	60.93	8.77	36.67	85.00
<b>Sistema de bachillerato de la UNAM, Colegio de Ciencias y Humanidades</b>					
CCH Azcapotzalco	320	60.87	8.28	43.33	85.00
CCH Vallejo	282	60.83	8.09	41.67	83.33
CCH Sur	225	60.23	9.25	30.00	86.67
CCH Naucalpan	263	60.08	8.38	40.00	81.67
CCH Oriente	300	59.56	8.66	28.33	83.33

N=Número de alumnos MEDIA= Promedio del porcentaje de aciertos DE=Desviación Estándar MIN=Porcentaje mínimo de aciertos MAX=Porcentaje máximo de aciertos

Diagnóstico de Inglés 2020  
Área de las Ciencias biológicas, químicas y de la salud

Promedio del porcentaje de aciertos en Inglés en el nivel Principiante alto en el área de las Ciencias biológicas, químicas y de la salud, por tipo de ingreso a la licenciatura y por bachillerato de procedencia

	N	MEDIA	DE	MIN	MAX
<b>Área de las Ciencias biológicas, químicas y de la salud</b>	<b>1,323</b>	<b>75.86</b>	<b>5.81</b>	<b>53.33</b>	<b>90.00</b>
<b>Tipo de ingreso</b>					
Concurso de selección	243	76.12	5.85	58.33	88.33
Pase reglamentado	1,079	75.80	5.80	53.33	90.00
Sin información	1	80.00		80.00	80.00
<b>Bachillerato de procedencia</b>					
Del extranjero	1	78.33		78.33	78.33
Otro	43	77.40	5.90	61.67	88.33
Incorporado a la UNAM	44	77.23	5.27	65.00	88.33
Normal Superior	3	77.22	6.94	71.67	85.00
CECyT (IPN)	22	76.89	5.43	66.67	83.33
ENP	654	76.23	5.76	56.67	90.00
Incorporado a la SEP	79	75.86	5.91	60.00	86.67
Preparatoria Abierta	4	75.42	3.70	71.67	80.00
CCH	425	75.15	5.82	53.33	88.33
Colegio de Bachilleres	24	74.65	5.41	63.33	85.00
Escuela Estatal o Municipal	20	74.25	6.41	61.67	83.33
Conalep	3	65.56	6.31	58.33	70.00
<b>Sistema de bachillerato de la UNAM, Escuela Nacional Preparatoria</b>					
ENP 6 Antonio Caso	93	77.42	6.42	61.67	88.33
ENP 2 Erasmo Castellanos Quinto	81	76.52	4.94	66.67	86.67
ENP 5 José Vasconcelos	113	76.40	5.66	58.33	88.33
ENP 9 Pedro de Alba	119	76.23	5.78	60.00	86.67
ENP 8 Miguel E. Schulz	53	76.07	6.05	63.33	86.67
ENP 3 Justo Sierra	58	76.03	5.83	63.33	90.00
ENP 1 Gabino Barreda	40	75.96	5.67	63.33	85.00
ENP 7 Ezequiel A. Chávez	63	75.13	5.37	63.33	88.33
ENP 4 Vidal Castañeda y Nájera	34	74.56	5.94	56.67	86.67
<b>Sistema de bachillerato de la UNAM, Colegio de Ciencias y Humanidades</b>					
CCH Azcapotzalco	91	75.86	5.43	63.33	88.33
CCH Vallejo	85	75.80	5.91	60.00	86.67
CCH Naucalpan	80	74.96	4.83	60.00	86.67
CCH Oriente	87	74.58	6.30	53.33	86.67
CCH Sur	82	74.49	6.43	58.33	86.67

N=Número de alumnos MEDIA= Promedio del porcentaje de aciertos DE=Desviación Estándar MIN=Porcentaje mínimo de aciertos MAX=Porcentaje máximo de aciertos

Diagnóstico de Inglés 2020  
Área de las Ciencias biológicas, químicas y de la salud

Promedio del porcentaje de aciertos en Inglés en el nivel Intermedio bajo en el área de las Ciencias biológicas, químicas y de la salud, por tipo de ingreso a la licenciatura y por bachillerato de procedencia

	N	MEDIA	DE	MIN	MAX
<b>Área de las Ciencias biológicas, químicas y de la salud</b>	<b>1,278</b>	<b>89.23</b>	<b>4.79</b>	<b>76.67</b>	<b>100.00</b>
<b>Tipo de ingreso</b>					
Concurso de selección	414	90.26	4.68	76.67	100.00
Pase reglamentado	863	88.74	4.77	76.67	100.00
Sin información	1	88.33		88.33	88.33
<b>Bachillerato de procedencia</b>					
Incorporado a la UNAM	127	91.76	4.24	80.00	98.33
Del extranjero	4	91.25	3.70	86.67	95.00
Incorporado a la SEP	131	89.83	4.79	76.67	100.00
CECyT (IPN)	16	89.58	4.61	80.00	96.67
Escuela Estatal o Municipal	26	89.55	3.87	80.00	95.00
Otro	68	89.46	5.15	78.33	98.33
Preparatoria Abierta	10	89.33	4.02	81.67	95.00
ENP	606	89.25	4.83	76.67	100.00
Colegio de Bachilleres	30	88.89	4.70	78.33	96.67
CCH	257	87.52	4.42	76.67	96.67
Normal Superior	2	87.50	5.89	83.33	91.67
<b>Sistema de bachillerato de la UNAM, Escuela Nacional Preparatoria</b>					
ENP 6 Antonio Caso	155	90.59	4.71	78.33	98.33
ENP 5 José Vasconcelos	114	89.63	4.72	81.67	98.33
ENP 9 Pedro de Alba	117	89.30	4.68	78.33	98.33
ENP 8 Miguel E. Schulz	51	88.59	4.77	76.67	98.33
ENP 2 Erasmo Castellanos Quinto	62	88.33	4.57	78.33	96.67
ENP 1 Gabino Barreda	23	88.26	4.73	80.00	98.33
ENP 3 Justo Sierra	32	88.13	5.20	78.33	98.33
ENP 4 Vidal Castañeda y Nájera	28	87.44	4.46	81.67	100.00
ENP 7 Ezequiel A. Chávez	24	86.81	5.47	76.67	96.67
<b>Sistema de bachillerato de la UNAM, Colegio de Ciencias y Humanidades</b>					
CCH Sur	75	88.60	4.28	76.67	96.67
CCH Azcapotzalco	63	87.80	4.50	78.33	96.67
CCH Naucalpan	31	87.63	4.71	78.33	96.67
CCH Oriente	37	86.71	4.57	78.33	96.67
CCH Vallejo	51	86.11	3.90	76.67	96.67

N=Número de alumnos MEDIA= Promedio del porcentaje de aciertos DE=Desviación Estándar MIN=Porcentaje mínimo de aciertos MAX=Porcentaje máximo de aciertos

**Diagnóstico de Inglés 2020**  
**Área de las Ciencias biológicas, químicas y de la salud**

Porcentaje de alumnos en cada nivel de Inglés en el área de las Ciencias biológicas, químicas y de la salud, por bachillerato de procedencia

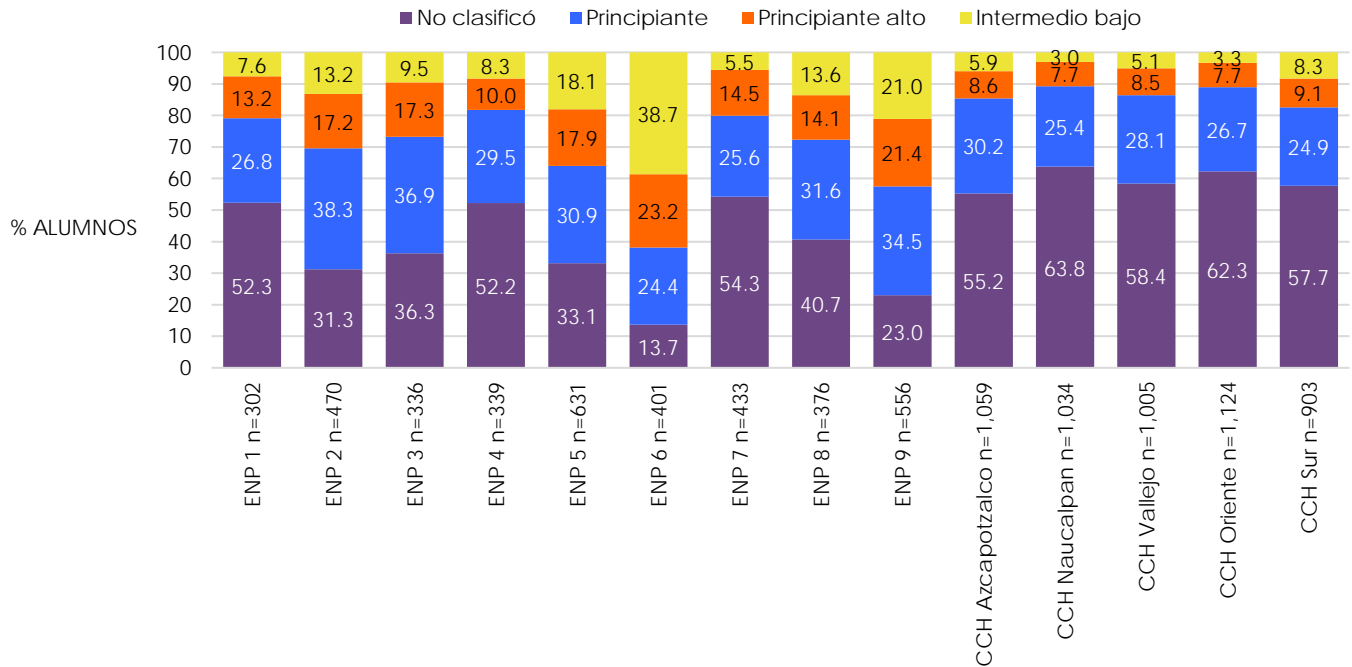

Porcentaje de alumnos en cada nivel de Inglés en las entidades académicas del área de las Ciencias biológicas, químicas y de la salud, por sistema de enseñanza

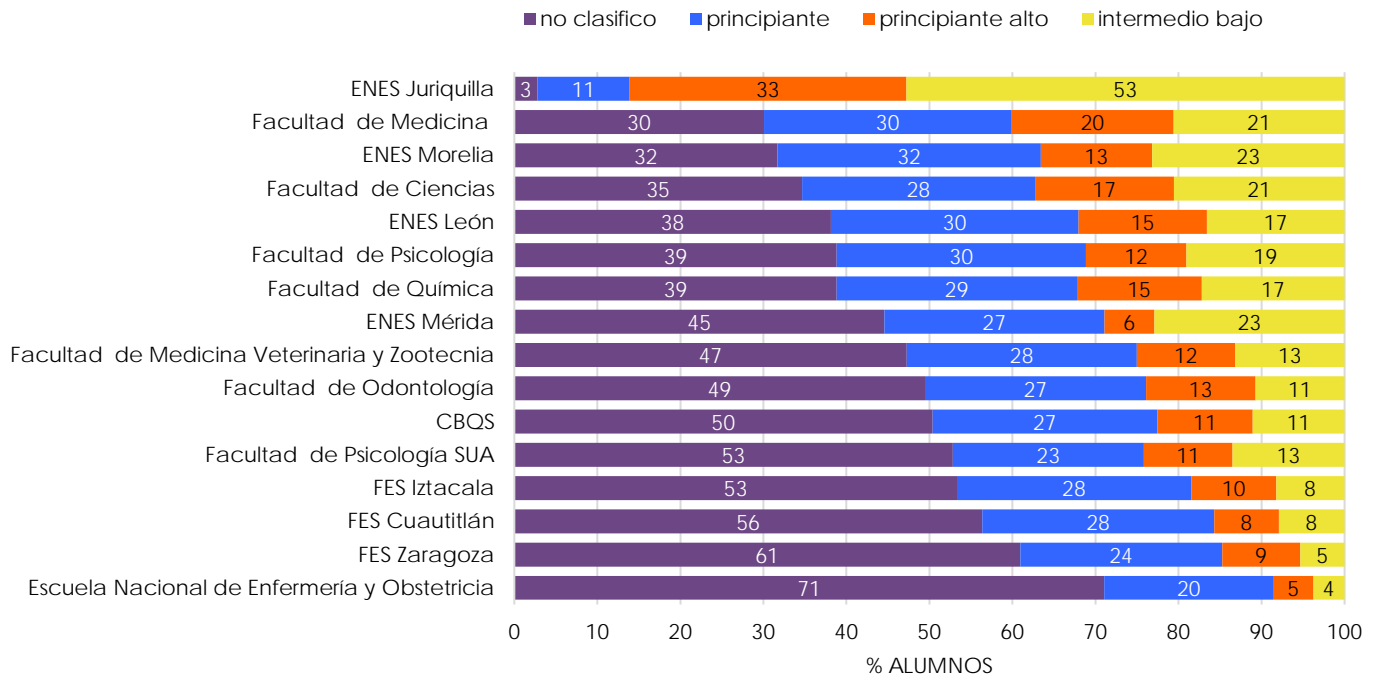

Nota : la barra que se indica como CBQS corresponde a la clasificación en cada nivel de inglés de todos los alumnos del Área de las Ciencias biológicas, químicas y de la salud que hicieron el examen diagnóstico de inglés (N=11,538)

Diagnóstico de Inglés 2020  
Área de las Ciencias biológicas, químicas y de la salud

Promedio del porcentaje de aciertos en cada nivel de Inglés en las entidades académicas del área de las Ciencias biológicas, químicas y de la salud

	N	MEDIA	DE	MIN	MAX
<b>No clasificó</b>	<b>5,812</b>	<b>42.65</b>	<b>9.34</b>	<b>0.00</b>	<b>75.00</b>
ENES Juriquilla	1	56.67		56.67	56.67
Facultad de Medicina	422	46.32	8.24	18.33	71.67
Facultad de Psicología	212	44.59	9.24	0.00	65.00
Facultad de Química	106	44.39	11.28	0.00	75.00
Facultad de Medicina Veterinaria y Zootecnia	287	44.26	8.58	18.33	70.00
Facultad de Odontología	267	43.66	8.02	23.33	66.67
ENES León	69	43.57	10.76	16.67	65.00
FES Zaragoza	1,406	42.57	9.06	0.00	73.33
FES Iztacala	1,490	42.50	8.95	0.00	73.33
FES Cuautitlán	789	42.44	8.34	0.00	63.33
Escuela Nacional de Enfermería y Obstetricia	434	40.60	8.83	0.00	65.00
Facultad de Psicología SUA	94	39.70	11.42	0.00	65.00
Facultad de Ciencias	172	37.37	13.58	0.00	68.33
ENES Mérida	37	36.67	14.62	0.00	61.67
ENES Morelia	26	36.28	18.82	0.00	56.67
<b>Principiante</b>	<b>3,125</b>	<b>61.74</b>	<b>8.98</b>	<b>25.00</b>	<b>90.00</b>
ENES Morelia	26	68.14	11.26	43.33	86.67
ENES Juriquilla	4	66.25	7.38	58.33	73.33
Facultad de Medicina	419	63.46	8.70	40.00	86.67
Facultad de Química	79	63.06	9.20	41.67	80.00
ENES Mérida	22	63.03	12.07	26.67	85.00
Facultad de Odontología	144	62.62	8.32	41.67	85.00
Facultad de Psicología	164	62.59	9.06	36.67	90.00
Facultad de Psicología SUA	41	61.95	7.36	48.33	81.67
FES Iztacala	788	61.66	8.64	28.33	88.33
Facultad de Medicina Veterinaria y Zootecnia	168	61.60	8.37	46.67	85.00
FES Cuautitlán	391	61.53	8.62	33.33	85.00
Escuela Nacional de Enfermería y Obstetricia	125	61.15	8.47	43.33	80.00
FES Zaragoza	561	61.12	8.03	35.00	83.33
ENES León	54	60.31	8.36	41.67	80.00
Facultad de Ciencias	139	57.10	14.17	25.00	86.67

N=Número de alumnos MEDIA= Promedio del porcentaje de aciertos DE=Desviación Estándar MIN=Porcentaje mínimo de aciertos MAX=Porcentaje máximo de aciertos

Diagnóstico de Inglés 2020  
Área de las Ciencias biológicas, químicas y de la salud

	N	MEDIA	DE	MIN	MAX
<b>Principiante alto</b>	<b>1,323</b>	<b>75.86</b>	<b>5.81</b>	<b>53.33</b>	<b>90.00</b>
ENES León	28	78.27	6.26	66.67	88.33
Facultad de Psicología	66	76.82	5.38	63.33	86.67
Facultad de Medicina	274	76.80	5.73	60.00	88.33
Facultad de Química	41	76.59	6.55	63.33	86.67
ENES Juriquilla	12	76.39	6.39	63.33	85.00
Facultad de Psicología SUA	19	76.14	4.97	66.67	85.00
FES Cuautitlán	109	75.80	5.35	60.00	86.67
Facultad de Medicina Veterinaria y Zootecnia	72	75.79	5.27	63.33	88.33
FES Iztacala	286	75.78	5.81	58.33	90.00
FES Zaragoza	217	75.14	5.44	53.33	86.67
Facultad de Odontología	71	75.09	6.11	60.00	88.33
Facultad de Ciencias	83	74.78	6.81	58.33	88.33
ENES Morelia	11	74.24	4.56	66.67	80.00
Escuela Nacional de Enfermería y Obstetricia	29	73.97	6.26	63.33	85.00
ENES Mérida	5	72.67	9.62	56.67	81.67
<b>Intermedio bajo</b>	<b>1,278</b>	<b>89.23</b>	<b>4.79</b>	<b>76.67</b>	<b>100.00</b>
ENES Juriquilla	19	91.58	3.95	83.33	96.67
Facultad de Ciencias	102	91.19	4.62	80.00	100.00
ENES Morelia	19	90.53	3.97	85.00	96.67
Facultad de Psicología	104	90.26	4.84	78.33	98.33
Facultad de Medicina	289	90.24	4.94	78.33	98.33
Facultad de Química	47	89.72	3.98	80.00	98.33
Facultad de Odontología	58	89.71	4.88	76.67	98.33
Facultad de Psicología SUA	24	89.38	4.66	81.67	100.00
Facultad de Medicina Veterinaria y Zootecnia	80	88.65	5.12	76.67	98.33
FES Iztacala	230	88.36	4.06	78.33	98.33
FES Cuautitlán	111	88.09	4.90	76.67	98.33
Escuela Nacional de Enfermería y Obstetricia	23	87.83	4.70	78.33	95.00
FES Zaragoza	123	87.59	4.37	76.67	96.67
ENES Mérida	19	87.46	6.07	78.33	96.67
ENES León	30	86.44	4.79	78.33	95.00

N=Número de alumnos MEDIA= Promedio del porcentaje de aciertos DE=Desviación Estándar MIN=Porcentaje mínimo de aciertos MAX=Porcentaje máximo de aciertos

**Diagnóstico de Inglés 2020**  
**Área de las Ciencias físico matemáticas y de las ingenierías**

Porcentaje de alumnos en cada nivel de Inglés en el área de las Ciencias físico matemáticas y de las ingenierías, por tipo de ingreso a la licenciatura

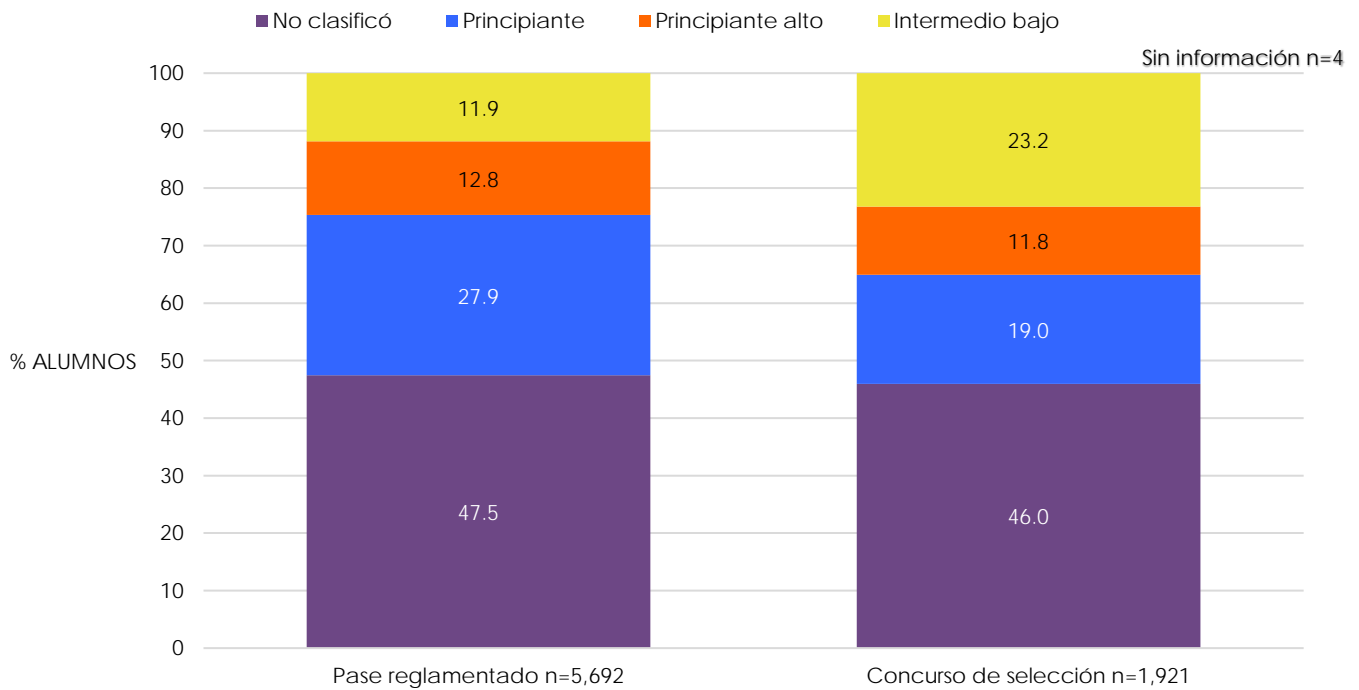

Porcentaje de alumnos en cada nivel de Inglés en el área de las Ciencias físico matemáticas y de las ingenierías, por bachillerato de procedencia

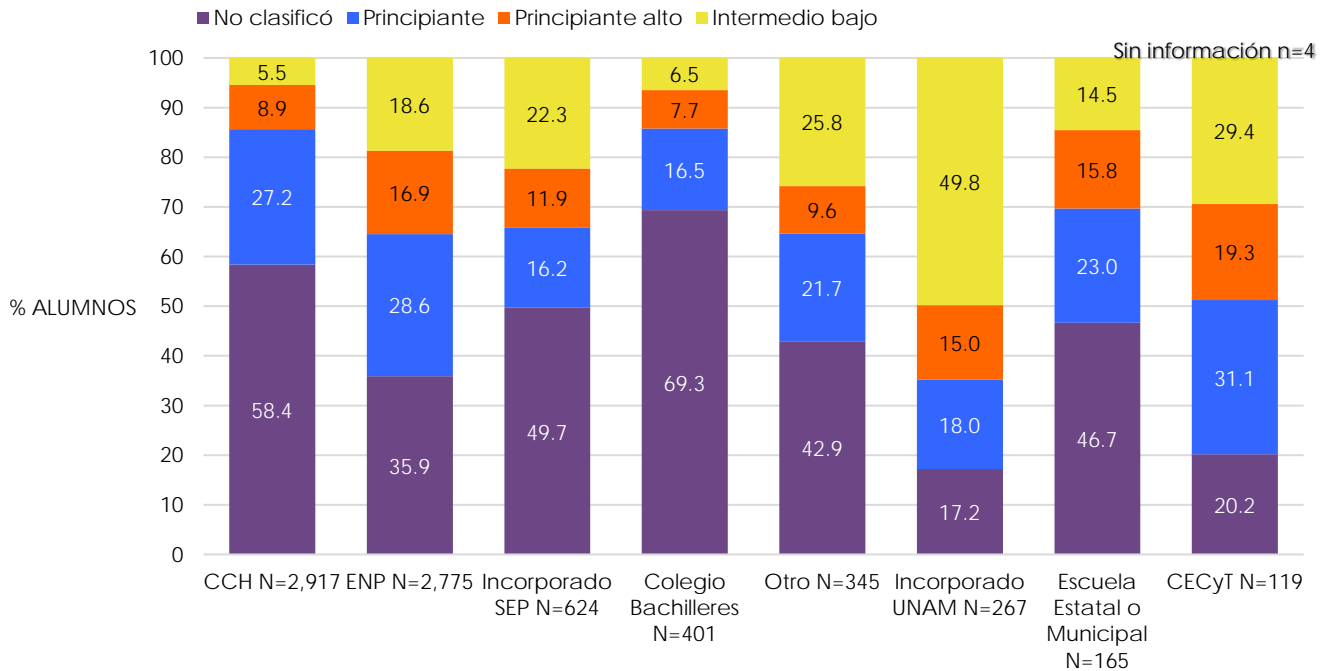

Nota: la opción Otro engloba los siguientes bachilleratos: Conalep, Normal Superior, Del Extranjero, Preparatoria Abierta, Militar y Otro.



Diagnóstico de Inglés 2020  
 Área de las Ciencias físico matemáticas y de las ingenierías

Promedio del porcentaje de aciertos en Inglés en el nivel "No clasificó" en el área de las Ciencias físico matemáticas y de las ingenierías, por tipo de ingreso a la licenciatura y por bachillerato de procedencia

	N	MEDIA	DE	MIN	MAX
<b>Área de las Ciencias físico matemáticas y de las ingenierías</b>	<b>3,588</b>	<b>40.38</b>	<b>11.70</b>	<b>0.00</b>	<b>75.00</b>
<b>Tipo de ingreso</b>					
Pase reglamentado	2,701	40.86	11.86	0.00	75.00
Concurso de selección	883	38.98	11.02	0.00	73.33
Sin información	4	28.33	19.00	0.00	40.00
<b>Bachillerato de procedencia</b>					
ENP	997	41.77	12.69	0.00	75.00
CECyT	24	40.56	15.74	0.00	58.33
CCH	1,704	40.33	11.32	0.00	71.67
Escuela Estatal o Municipal	77	40.11	12.22	0.00	63.33
Incorporado UNAM	46	39.24	12.11	0.00	58.33
Colegio Bachilleres	278	39.23	9.20	0.00	63.33
Incorporado SEP	310	39.08	11.55	0.00	73.33
Otro	98	38.78	11.22	0.00	66.67
Normal Superior	13	36.79	14.39	0.00	58.33
Preparatoria Abierta	19	34.21	9.94	8.33	46.67
Conalep	17	33.73	7.96	16.67	48.33
Del Extranjero	1	28.33		28.33	28.33
<b>Sistema de bachillerato de la UNAM, Escuela Nacional Preparatoria</b>					
ENP 5 José Vasconcelos	184	42.26	12.87	0.00	66.67
ENP 8 Miguel E. Schulz	109	42.22	10.82	0.00	68.33
ENP 4 Vidal Castañeda y Nájera	94	42.11	10.75	0.00	63.33
ENP 3 Justo Sierra	129	41.98	11.21	0.00	66.67
ENP 7 Ezequiel A. Chávez	144	41.88	10.44	0.00	65.00
ENP 1 Gabino Barreda	110	41.61	11.95	0.00	68.33
ENP 6 Antonio Caso	50	41.40	20.54	0.00	75.00
ENP 9 Pedro de Alba	79	41.35	15.30	0.00	70.00
ENP 2 Erasmo Castellanos Quinto	98	40.27	14.46	0.00	66.67
<b>Sistema de bachillerato de la UNAM, Colegio de Ciencias y Humanidades</b>					
CCH Azcapotzalco	309	41.25	10.23	0.00	66.67
CCH Naucalpan	426	40.97	9.75	0.00	65.00
CCH Sur	286	40.01	14.16	0.00	71.67
CCH Vallejo	292	39.99	11.33	0.00	63.33
CCH Oriente	391	39.40	11.35	0.00	66.67

N=Número de alumnos MEDIA= Promedio del porcentaje de aciertos DE=Desviación Estándar MIN=Porcentaje mínimo de aciertos MAX=Porcentaje máximo de aciertos

Diagnóstico de Inglés 2020  
Área de las Ciencias físico matemáticas y de las ingenierías

Promedio del porcentaje de aciertos en Inglés en el nivel Principiante en el área de las Ciencias físico matemáticas y de las ingenierías, por tipo de ingreso a la licenciatura y por bachillerato de procedencia

	N	MEDIA	DE	MIN	MAX
<b>Área de las Ciencias físico matemáticas y de las ingenierías</b>	<b>1,952</b>	<b>60.95</b>	<b>10.04</b>	<b>25.00</b>	<b>88.33</b>
<b>Tipo de ingreso</b>					
Concurso de selección	365	62.62	10.03	26.67	86.67
Pase reglamentado	1,587	60.57	10.00	25.00	88.33
<b>Bachillerato de procedencia</b>					
CECyT (IPN)	37	64.10	11.27	28.33	81.67
Incorporado a la UNAM	48	63.92	9.93	45.00	83.33
Incorporado a la SEP	101	63.40	10.75	26.67	86.67
Escuela Estatal o Municipal	38	62.06	8.37	45.00	81.67
Otro	60	61.81	11.05	33.33	83.33
Normal Superior	3	61.67	10.00	51.67	71.67
Colegio de Bachilleres	66	61.39	8.17	40.00	80.00
ENP	793	61.29	10.05	25.00	88.33
CCH	794	59.85	9.91	25.00	85.00
Preparatoria Abierta	8	59.79	10.10	43.33	75.00
Del extranjero	2	58.33	11.79	50.00	66.67
Conalep	2	56.67	11.79	48.33	65.00
<b>Sistema de bachillerato de la UNAM, Escuela Nacional Preparatoria</b>					
ENP 2 Erasmo Castellanos Quinto	99	61.90	10.51	35.00	80.00
ENP 9 Pedro de Alba	112	61.73	9.56	28.33	85.00
ENP 5 José Vasconcelos	150	61.62	9.78	30.00	83.33
ENP 3 Justo Sierra	80	61.60	8.89	28.33	85.00
ENP 8 Miguel E. Schulz	86	61.41	10.04	25.00	86.67
ENP 4 Vidal Castañeda y Nájera	61	60.93	9.03	33.33	88.33
ENP 7 Ezequiel A. Chávez	64	60.78	9.96	35.00	81.67
ENP 1 Gabino Barrera	65	60.77	10.05	25.00	80.00
ENP 6 Antonio Caso	76	59.85	12.70	25.00	80.00
<b>Sistema de bachillerato de la UNAM, Colegio de Ciencias y Humanidades</b>					
CCH Sur	176	61.71	10.22	25.00	81.67
CCH Azcapotzalco	151	60.63	9.86	26.67	85.00
CCH Vallejo	145	60.44	8.96	33.33	83.33
CCH Naucalpan	156	59.17	9.31	25.00	85.00
CCH Oriente	166	57.30	10.47	28.33	80.00

N=Número de alumnos MEDIA= Promedio del porcentaje de aciertos DE=Desviación Estándar MIN=Porcentaje mínimo de aciertos MAX=Porcentaje máximo de aciertos

Diagnóstico de Inglés 2020  
Área de las Ciencias físico matemáticas y de las ingenierías

Promedio del porcentaje de aciertos en Inglés en el nivel Principiante alto en el área de las Ciencias físico matemáticas y de las ingenierías, por tipo de ingreso a la licenciatura y por bachillerato de procedencia

	N	MEDIA	DE	MIN	MAX
<b>Área de las Ciencias físico matemáticas y de las ingenierías</b>	<b>955</b>	<b>75.79</b>	<b>6.23</b>	<b>53.33</b>	<b>88.33</b>
<b>Tipo de ingreso</b>					
Concurso de selección	227	76.67	6.53	53.33	88.33
Pase reglamentado	728	75.52	6.12	53.33	88.33
<b>Bachillerato de procedencia</b>					
Preparatoria Abierta	3	83.89	6.31	76.67	88.33
Incorporado a la SEP	74	77.68	5.82	65.00	88.33
Colegio de Bachilleres	31	76.72	5.78	58.33	86.67
Escuela Estatal o Municipal	26	76.67	6.60	58.33	86.67
CECyT (IPN)	23	76.67	6.93	56.67	86.67
ENP	468	75.92	6.19	53.33	88.33
Otro	29	75.57	6.44	61.67	88.33
Incorporado a la UNAM	40	75.25	7.77	53.33	85.00
CCH	260	74.80	5.94	55.00	88.33
Normal Superior	1	68.33		68.33	68.33
<b>Sistema de bachillerato de la UNAM, Escuela Nacional Preparatoria</b>					
ENP 8 Miguel E. Schulz	49	77.07	5.36	58.33	85.00
ENP 3 Justo Sierra	35	76.71	4.71	66.67	83.33
ENP 2 Erasmo Castellanos Quinto	56	76.40	5.63	58.33	86.67
ENP 4 Vidal Castañeda y Nájera	34	76.18	6.82	55.00	88.33
ENP 6 Antonio Caso	81	76.13	6.83	55.00	86.67
ENP 9 Pedro de Alba	70	76.00	7.06	55.00	88.33
ENP 5 José Vasconcelos	74	75.63	5.88	55.00	86.67
ENP 1 Gabino Barreda	42	74.29	6.43	53.33	85.00
ENP 7 Ezequiel A. Chávez	27	73.89	5.35	60.00	83.33
<b>Sistema de bachillerato de la UNAM, Colegio de Ciencias y Humanidades</b>					
CCH Azcapotzalco	52	76.15	5.59	63.33	88.33
CCH Vallejo	47	74.75	5.67	61.67	86.67
CCH Sur	60	74.53	6.13	56.67	86.67
CCH Oriente	56	74.40	6.53	55.00	86.67
CCH Naucalpan	45	74.15	5.58	55.00	83.33

N=Número de alumnos MEDIA= Promedio del porcentaje de aciertos DE=Desviación Estándar MIN=Porcentaje mínimo de aciertos MAX=Porcentaje máximo de aciertos

Diagnóstico de Inglés 2020  
 Área de las Ciencias físico matemáticas y de las ingenierías

Promedio del porcentaje de aciertos en Inglés en el nivel Intermedio bajo en el área de las Ciencias físico matemáticas y de las ingenierías, por tipo de ingreso a la licenciatura y por bachillerato de procedencia

	N	MEDIA	DE	MIN	MAX
<b>Área de las Ciencias físico matemáticas y de las ingenierías</b>	<b>1,122</b>	<b>89.93</b>	<b>4.84</b>	<b>76.67</b>	<b>98.33</b>
<b>Tipo de ingreso</b>					
Concurso de selección	446	90.72	4.83	78.33	98.33
Pase reglamentado	676	89.42	4.77	76.67	98.33
<b>Bachillerato de procedencia</b>					
Normal Superior	2	97.50	1.18	96.67	98.33
Del extranjero	7	93.33	4.51	85.00	98.33
Incorporado a la UNAM	133	91.47	4.90	78.33	98.33
Otro	62	90.81	5.23	78.33	98.33
Incorporado a la SEP	139	90.53	4.80	80.00	98.33
Militar	1	90.00		90.00	90.00
Preparatoria Abierta	15	90.00	5.67	81.67	98.33
CECyT (IPN)	35	89.90	4.06	81.67	96.67
ENP	517	89.85	4.72	76.67	98.33
Escuela Estatal o Municipal	24	89.51	4.62	81.67	96.67
Colegio de Bachilleres	26	89.29	3.92	81.67	96.67
Conalep	2	88.33	2.36	86.67	90.00
CCH	159	88.00	4.66	76.67	98.33
<b>Sistema de bachillerato de la UNAM, Escuela Nacional Preparatoria</b>					
ENP 6 Antonio Caso	148	91.06	4.65	78.33	98.33
ENP 8 Miguel E. Schulz	43	90.16	4.94	80.00	98.33
ENP 9 Pedro de Alba	80	89.79	4.82	80.00	98.33
ENP 5 José Vasconcelos	102	89.54	4.37	80.00	98.33
ENP 4 Vidal Castañeda y Nájera	25	89.53	3.58	83.33	96.67
ENP 3 Justo Sierra	29	89.08	5.36	80.00	98.33
ENP 2 Erasmo Castellanos Quinto	44	88.98	4.98	78.33	98.33
ENP 1 Gabino Barreda	28	88.75	4.39	80.00	96.67
ENP 7 Ezequiel A. Chávez	18	86.85	4.53	76.67	95.00
<b>Sistema de bachillerato de la UNAM, Colegio de Ciencias y Humanidades</b>					
CCH Vallejo	16	89.79	5.09	80.00	96.67
CCH Azcapotzalco	29	89.08	4.89	76.67	98.33
CCH Sur	66	87.98	4.70	78.33	96.67
CCH Oriente	22	87.42	4.29	78.33	95.00
CCH Naucalpan	26	86.22	3.90	78.33	95.00

N=Número de alumnos MEDIA= Promedio del porcentaje de aciertos DE=Desviación Estándar MIN=Porcentaje mínimo de aciertos MAX=Porcentaje máximo de aciertos

**Diagnóstico de Inglés 2020**  
**Área de las Ciencias físico matemáticas y de las ingenierías**

Porcentaje de alumnos en cada nivel de Inglés en el área de las Ciencias físico matemáticas y de las ingenierías, por plantel de procedencia

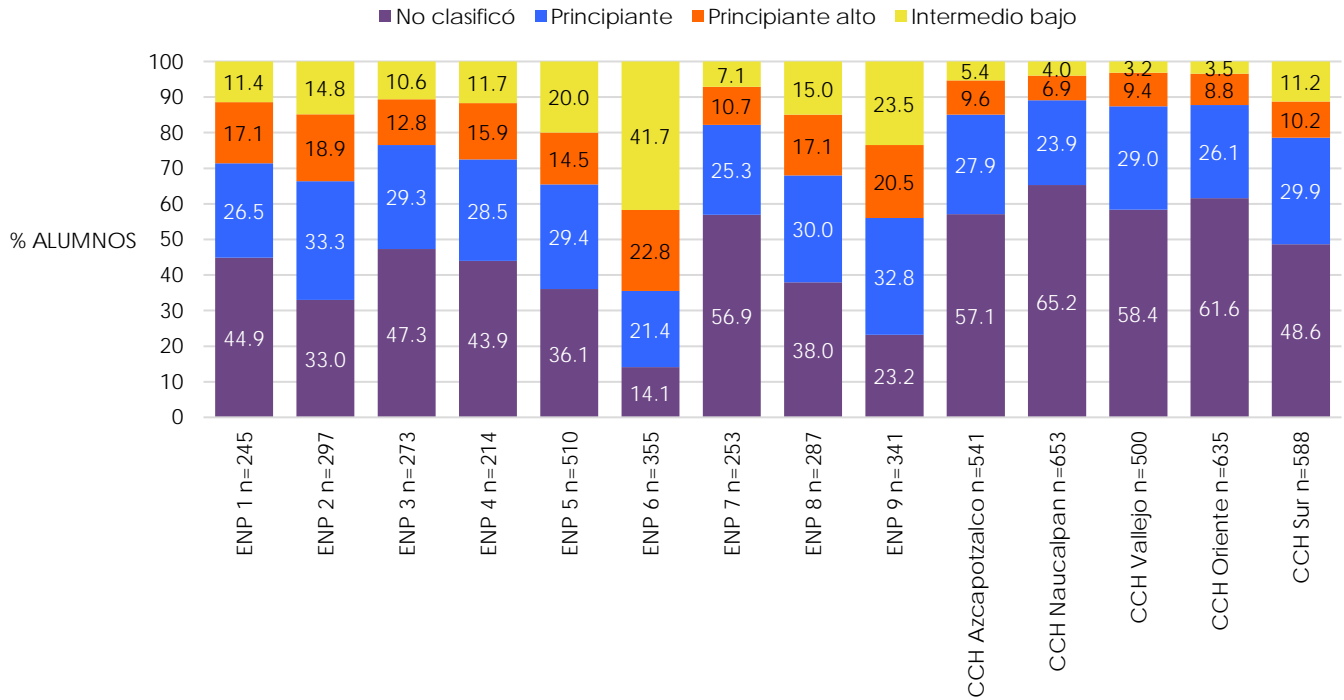

Porcentaje de alumnos en cada nivel de Inglés en las entidades académicas del área de las Ciencias físico matemáticas y de las ingenierías

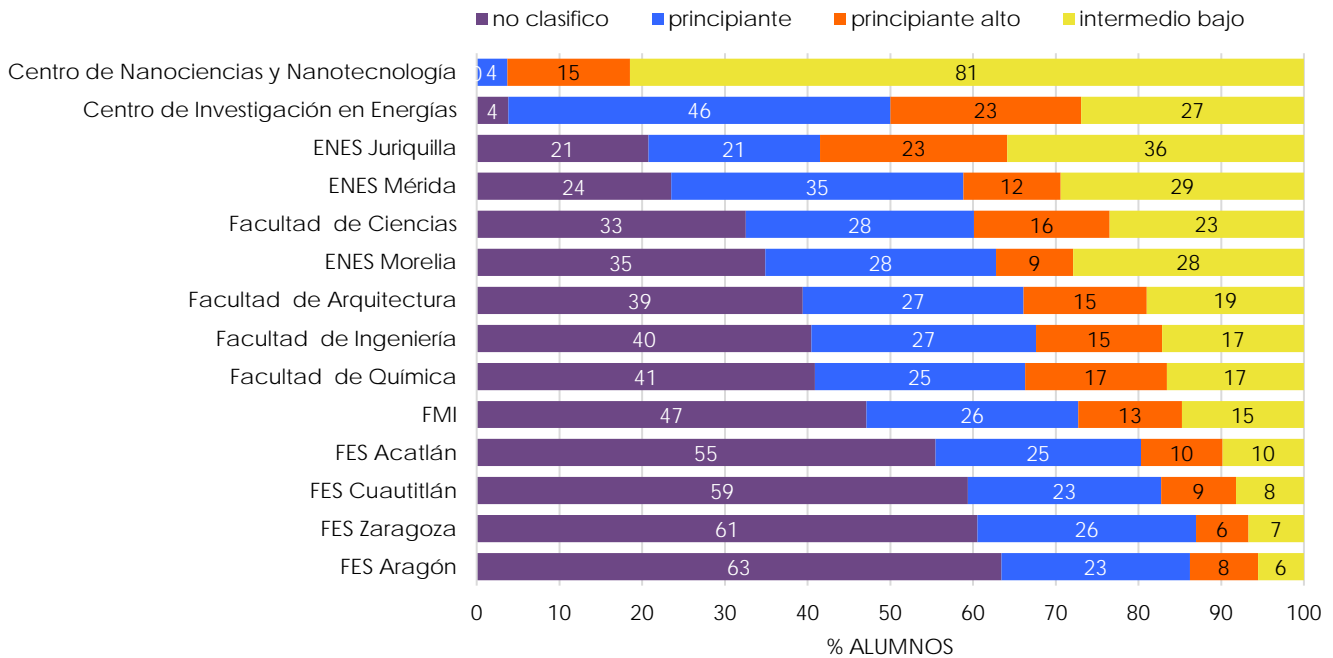

Nota : la barra que se indica como CS corresponde a la clasificación en cada nivel de inglés de todos los alumnos del Área de las Ciencias físico matemáticas y de las ingenierías que hicieron el examen diagnóstico de inglés (N=12,500)

Diagnóstico de Inglés 2020  
Área de las Ciencias físico matemáticas y de las ingenierías

Promedio del porcentaje de aciertos en cada nivel de Inglés en las entidades académicas del área de las Ciencias físico matemáticas y de las ingenierías

	N	MEDIA	DE	MIN	MAX
<b>No clasificó</b>	<b>3,588</b>	<b>40.38</b>	<b>11.70</b>	<b>0.00</b>	<b>75.00</b>
Centro de Investigación en Energías	1	51.67		51.67	51.67
ENES Juriquilla	11	46.82	5.65	40.00	56.67
ENES Morelia	30	45.39	11.62	5.00	71.67
Facultad de Arquitectura	390	44.38	8.69	16.67	65.00
Facultad de Química	74	43.85	9.79	25.00	68.33
Facultad de Ingeniería	591	43.53	9.93	0.00	75.00
FES Zaragoza	181	43.00	8.54	20.00	66.67
FES Cuautitlán	361	42.03	9.50	0.00	68.33
FES Acatlán	659	41.43	8.99	16.67	73.33
FES Aragón	848	39.08	10.59	0.00	66.67
Facultad de Ciencias	438	30.22	17.22	0.00	70.00
ENES Mérida	4	14.58	28.07	0.00	56.67
<b>Principiante</b>	<b>1,952</b>	<b>60.95</b>	<b>10.04</b>	<b>25.00</b>	<b>88.33</b>
Centro de Nanociencias y Nanotecnología	1	73.33		73.33	73.33
Centro de Investigación en Energías	12	67.92	11.13	51.67	83.33
ENES Juriquilla	11	64.70	9.21	53.33	81.67
Facultad de Arquitectura	264	62.87	8.87	35.00	86.67
Facultad de Ingeniería	396	62.69	8.41	38.33	86.67
Facultad de Química	46	62.61	9.04	46.67	80.00
ENES Morelia	24	61.81	10.54	41.67	86.67
FES Acatlán	295	61.43	9.02	28.33	85.00
ENES Mérida	6	61.11	12.77	40.00	76.67
FES Zaragoza	79	60.78	8.40	45.00	80.00
FES Aragón	305	60.69	9.01	36.67	88.33
FES Cuautitlán	142	60.42	8.30	43.33	80.00
Facultad de Ciencias	371	57.18	13.39	25.00	85.00

N=Número de alumnos MEDIA= Promedio del porcentaje de aciertos DE=Desviación Estándar MIN=Porcentaje mínimo de aciertos MAX=Porcentaje máximo de aciertos

Diagnóstico de Inglés 2020  
Área de las Ciencias físico matemáticas y de las ingenierías

	N	MEDIA	DE	MIN	MAX
<b>Principiante alto</b>	<b>955</b>	<b>75.79</b>	<b>6.23</b>	<b>53.33</b>	<b>88.33</b>
Centro de Nanociencias y Nanotecnología	4	79.17	4.19	75.00	85.00
ENES Juriquilla	12	78.33	4.97	70.00	86.67
Facultad de Química	31	77.31	4.84	70.00	86.67
Centro de Investigación en Energías	6	77.22	4.04	73.33	83.33
Facultad de Arquitectura	147	76.87	5.18	60.00	88.33
FES Zaragoza	19	76.67	3.29	70.00	81.67
ENES Mérida	2	76.67	4.71	73.33	80.00
ENES Morelia	8	76.46	6.69	68.33	85.00
FES Acatlán	117	76.21	5.59	65.00	88.33
Facultad de Ingeniería	223	75.88	5.93	56.67	86.67
FES Cuautitlán	55	75.61	5.40	61.67	86.67
FES Aragón	110	74.82	5.76	58.33	88.33
Facultad de Ciencias	221	74.74	8.02	53.33	88.33
<b>Intermedio bajo</b>	<b>1,122</b>	<b>89.93</b>	<b>4.84</b>	<b>76.67</b>	<b>98.33</b>
Centro de Nanociencias y Nanotecnología	22	91.97	4.38	85.00	98.33
Facultad de Ciencias	316	91.22	4.52	78.33	98.33
ENES Juriquilla	19	90.70	4.85	80.00	98.33
Centro de Investigación en Energías	7	90.48	4.05	86.67	98.33
Facultad de Química	30	90.33	4.34	76.67	98.33
ENES Morelia	24	89.93	5.26	80.00	98.33
Facultad de Arquitectura	188	89.72	5.11	78.33	98.33
Facultad de Ingeniería	250	89.71	4.78	78.33	98.33
ENES Mérida	5	89.00	7.13	81.67	96.67
FES Acatlán	117	88.76	4.60	78.33	98.33
FES Zaragoza	20	88.50	4.83	81.67	98.33
FES Cuautitlán	50	88.47	4.59	80.00	98.33
FES Aragón	74	88.06	4.87	76.67	98.33

N=Número de alumnos MEDIA= Promedio del porcentaje de aciertos DE=Desviación Estándar MIN=Porcentaje mínimo de aciertos MAX=Porcentaje máximo de aciertos

Gracias a los profesores que elaboraron los reactivos, a todas las autoridades de facultades, escuelas y centros, a los encargados de aplicar los exámenes en cada entidad, a los aplicadores, a todos los alumnos de la generación 2020 que se tomaron el tiempo para realizar estos exámenes y al personal de la Dirección de Evaluación Educativa que hicieron posible la realización de esta publicación.